

DIYARBAKIR VALİLİĞİ

(TEKLİF MEKTUBUDUR)

**İl Millî Eğitim Müdürlüğü
Diyarbakır**

Diyarbakır İli Lice İlçesi Çalıbüğü ve Kırılan Köyleri İlkokulu Onarım işi 4734 Sayılı Kamu İhale Kanununun 22.d. maddesi gereğince doğrudan temin usulü yoluyla yapılacaktır. Söz konusu işe ait teklif fiyatlarınızı aşağıda boş bırakılan haneye yazarak 04.08.2021 tarihi saat 10:30 a kadar Diyarbakır İl Millî Eğitim Müdürlüğü İnşaat ve Emlak (İhale Bürosu) Şubesine elden vermenizi rica ederim. Posta yolu ile teklif kabul edilmeyecektir.

Abdulvahap HINÇ
Millî Eğitim Şube Müdürü

Teklif Sahibinin;

Adı Soyadı/Firma adı :
Tebliğat Adresi :
TC Kimlik No :
Vergi Kimlik No :
Telefon Numarası :

Teklifimizde KDV hariçtir.

Söz konusu iş için bu teklif mektubu ekinde verilmiş olan belgeleri işin yerinde incelediğimi ve bütün hususları kabul ettiğimi beyan ederek, işi en geç 20 (yirmi) takvim günü içinde yürürlükte olan ilgili tüm yönetmeliklere ve işin mahal listesine uygun olarak bitirmeyi taahhüt ediyoruz.

Aldığınız herhangi bir teklifi veya en düşük teklifi seçmek zorunda olmadığınızı kabul ediyoruz.

Doğrudan temin ile alımı yapılacak bu iş ile veya diğer işlerde idarenizin çıkarlarına aykırı düşecek hiçbir eylem ve oluşum içinde olmayacağımızı taahhüt ediyoruz.

Teklif konusu işin tamamını %18 KDV hariç (Rakam ile)TL
(Yazı ile) Türk Lirası bedel karşılığında tamamlamayı kabul ve taahhüt ediyoruz.

Teklif Vermeye Yetkili Kişi

KAŞE

İMZA

TARİH

NOT:

1. Teklifler 31/12/2021 günü mesai bitimine kadar geçerlidir.
2. İstekli kaşesi okunacak şekilde olacaktır.
3. İhale dokümanının eksiksiz okunduğu, ihale dokümanında belirtilen tüm hususların kabul edildiği ve teklifin bu kapsamında verildiği taahhüt edilmiştir.
4. Yer tesliminde belirtilen tarihte işin bitirilmemesi durumunda günlük on binde altı ceza bedeli kesilecektir.
5. İnşaat alanında çalışacak işçilerin iş güvenliği tamamen yükleniciye ait olup meydana gelebilecek tüm aksaklıklardan yüklenici sorumludur. Tüm işçilerin iş güvenliği yüklenici tarafından sağlanacak. Yapı İşlerinde Sağlık ve Güvenlik Yönetmeliğine göre gerekli tedbirler yüklenici tarafından alınacaktır.
6. Taahhüdünü yerine getirmeyerek kurumu kamu zararına uğratan yüklenici hakkında gerekli olan cezai müeyyideler uygulanacaktır.
7. İstekliye işin kendisinde kaldığına dair tebliğin yapılmasından sonra istekli en geç 3 takvim günü içinde işe başlamak zorundadır.
8. Doğrudan temin komisyonu verilen teklifleri değerlendirdikten sonra sınır değeri hesaplayacaktır. Teklifi sınır değerinin altında olduğu tespit edilen isteklilerin teklifleri, Kanunun 38 inci maddesinde öngörülen açıklama istenmeksizin reddedilecektir. (N=1,00)
9. İmalat sırasında oluşabilecek zararlar yükleniciye aittir.
10. İş bitiminde mahal yeri temizlenmiş inşaat artıkları uzaklaştırılmış olacaktır.

İhale

Makamı

TEKNİK ŞARTNAME (İş Kalemleri)

İşin Adı: DİYARBAKIR İLİ LİCE İLÇESİ ÇALIBÜKÜ VE KIRALAN KÖYLERİ İLKOKUL ONARIM İŞİ

İş Grubu: Ana Grup>İnşaat İmalatları>ÇALIBÜKÜ KÖYÜ İLKOKULU

Sayfa 1 / 14

S. No	Poz No	İmalatın Cinsi	Birim	Miktarı	Persantaj (%)
1	18.195-A	Her türlü ahşap, kapı kasası, kapı kanadı pencere ve camekan sökülmesi	m2		
		Teknik Tarifi: İdarece sökülmesine karar verilen her türlü ahşaptan yapılmış, kapı kasaları, kapı kanatları, pencerelerin ve camekanların itinalı bir şekilde sökülüp, idarece gösterilen yere istiflenmesi ve idareye teslim edilmesi, inşaat yerindeki yükleme, yatay ve düşey taşıma, boşaltma, araç ve gereç giderleri, yüklenici genel giderleri ve kârı dâhil, 1 m ² fiyatı. ÖLÇÜ : Sökülen imalata, ait olduğu imalat poz numarasında belirtilen ölçü şekli aynen uygulanır.			
2	18.198/10-A	Galvanizli sac, alüminyum, cam elyaf takviyeli vb. çatı örtüsü sökülmesi	m ²		
		Teknik Tarifi: Galvanizli sac, alüminyum, cam elyaf takviyeli vb. çatı örtüsü sökülmesi, çıkan malzemelerin istifi, inşaat yerindeki yükleme, yatay ve düşey taşıma, her türlü işçilik, araç ve gereç giderleri, yüklenici genel giderleri ve kârı dâhil, galvanizli sac, alüminyum, cam elyaf takviyeli vb. çatı örtüsü sökülmesinin 1 m ² fiyatı. ÖLÇÜ : Sökülen çatı örtüsü meyilli satıh üzerinden hesaplanır. NOT : Sökümden çıkan malzemeler idareye aittir.			
3	77.100.1041	Alüminyum ve PVC den yapılan her türlü kapı ve pencere doğramasının sökülmesi	m ²		
		Teknik Tarifi: PVC ve alüminyum pencere doğramasını yeniden kullanılabilecek şekilde itinalı olarak sökülmesi, çıkan malzemelerin istifi, inşaat yerindeki yükleme, yatay ve düşey taşıma, her türlü işçilik, araç ve gereç giderleri, müteahhit genel giderleri ve kârı dâhil, alüminyum ve PVC den yapılan her türlü kapı ve pencere doğraması sökülmesinin 1 m ² fiyatı			
4	18.198/29	Her türlü demir (kapı, pencere, camekan, korkuluk, parmaklık, sac kapı kasası vb.) imalatın sökülmesi	Kg		
		Teknik Tarifi: Kurumu: Çevre ve Şehircilik>İnşaat (Yapı İşleri) Teknik Tarifi: Demir kapı, pencere, camekan, korkuluk, parmaklık, sac kapı kasası vb. imalatların sökülmesi, çıkan malzemelerin istifi, inşaat yerindeki yükleme, yatay ve düşey taşıma, her türlü işçilik, araç ve gereç giderleri, müteahhit genel giderleri ve kârı dâhil, her türlü demir imalat sökülmesinin 1 kg fiyatı: ÖLÇÜ : Sökülen imalatın ağırlığı tartılarak tutanağa geçirilir. NOT : Sökümden çıkan malzemeler idareye aittir.			
5	15.465.1004	Gömme silindri iç ve dış kapı kilidinin yerine takılması (Geniş ve dar tip)	Adet		
		Teknik Tarifi: DOĞRAMA MADENİ AKSAMLARI Kapı Doğramaları Madeni Aksam Birim Fiyatı (Ahşap, Metal, Plastik)			
6	15.465.1008	Kapı kolu ve aynalarının yerine takılması (Kromajlı)	Adet		
		Teknik Tarifi: DOĞRAMA MADENİ AKSAMLARI Kapı Doğramaları Madeni Aksam Birim Fiyatı (Ahşap, Metal, Plastik)			
7	15.465.1010	Menteşenin yerine takılması	Adet		
		Teknik Tarifi: DOĞRAMA MADENİ AKSAMLARI Kapı Doğramaları Madeni Aksam Birim Fiyatı (Ahşap, Metal, Plastik)			
8	15.465.1101	İspanyolet takımının yerine takılması (Kol, demir ve teferruatlı)	Adet		
		Teknik Tarifi: DOĞRAMA MADENİ AKSAMLARI Pencere Doğramaları Madeni Aksam Birim Fiyatı (Ahşap, Metal, Plastik)			
9	48.325.2001	Boyalı Trapezoidal Kesitli Sac Çatı Kaplaması Yapılması	m ²		
		Teknik Tarifi: 0,50 mm kalınlığında galvaniz üzeri boyalı trapezoidal kesitli sac fabrikasyon rulo boyama sistemi ile boyanmış (dışa bakan yüzeyi min. 5 mikron, içe bakan yüzeyi min. 7 mikron epoksi astar ve üstleri min. 20 mikron polyester son kat boya) levhaların bindirilmesi, aşıklara tespiti, aksesuarların (mahya, saçak altı, duvar dibi, kenar kaplama vb.) yerine konması, trifen rondela altı deliklerinin silikonlanması, inşaat yerindeki yükleme, yatay ve düşey taşıma, boşaltma, iş yerindeki montajının yapılması için gerekli her türlü malzeme ve zayiati, işçilik, araç gereç giderleri, müteahhit kârı ve genel giderler dâhil 1 m ² fiyatıdır. Ölçü: Kaplanan çatı yüzeyleri alan olarak hesap edilir.			
10	15.330.1001	Eğimli çatılarda, çatı örtüsü altına, minimum 1 mm kalınlıkta iki yüzü polietilen film kaplı cam tülü taşıyıcı laminesiz polimer bitümlü örtü ile su yalıtımı yapılması	m ²		
		Teknik Tarifi: Onaylanmış detay projesine uygun, eğimli çatı yüzeyinin temizlenmesi, minimum 1 mm kalınlıkta iki yüzü polietilen film kaplı cam tülü taşıyıcı laminesiz polimer bitümlü örtünün saçak çizgisine paralel olarak ve birbiri üzerine en az 10 cm binecek şekilde serilmesi, ek yerlerinin altından en fazla 10 cm aralıklarla geniş başlı galvanizli çivilerle çakılması, inşaat yerinde yükleme, yatay düşey taşıma ve boşaltma,			

(Handwritten signature)

İhale

Makamı

TEKNİK ŞARTNAME (İş Kalemleri)

İşin Adı: DIYARBAKIR İLİ LİCE İLÇESİ ÇALIBÜKÜ VE KIRALAN KÖYLERİ İLKOKUL ONARIM İŞİ

İş Grubu: Ana Grup>İnşaat İmalatları>ÇALIBÜKÜ KÖYÜ İLKOKULU

Sayfa 2 / 14

S. No	Poz No	İmalatın Cinsi	Birim	Miktarı	Persantaj (%)
11	15.550.1001	Kare ve dikdörtgen profillerle pencere ve kapı yapılması ve yerine konulması	kg		
		<p>her türlü malzeme ve zaiyatı, işçilik araç ve gereç giderleri, yüklenici genel giderleri ve kârı dâhil 1 m² fiyatı: Ölçü: Projedeki ölçülere göre yalıtım yapılan yüzeyler hesaplanır.</p> <p>Teknik Tanımı: Proje ve şartnamesine göre her çeşit profillerden icabında profil demir, sac ve lama ilavesiyle kare ve dikdörtgen profillerle pencere ve kapı yapılması, proje ve şartnamesinde belirtilen kilit, süreme ve benzeri malzeme takılması, kenet demirleri ya da diğer aksamlar ile yerlerine tespit için demir kaynak, perçin, civata, her çeşit malzeme ve zaiyatı, atölye masrafları, inşaat yerinde yüklemeye, yatay ve düşey taşıma, boşaltma, her türlü işçilik, müteahhit genel giderleri ve kârı dâhil, (madeni aksam ve boya bedeli hariç) yapılması ve yerine konulması, 1 kg fiyatı: ÖLÇÜ: İmalatın esas aksamı, kilit, sürgü kolları, duvara konacak kenetlerle birlikte boyanmadan önce tartılır, atışmana kaydedilerek yerine takılır. Bütün imalat aynı bedelle ödenir. NOT: 1)Ancak demirden başka, metalden tezyinat konması, kilit, sürgü ya da kolların bazı aksamına nikelaj yapılması halinde işçilik ve malzeme giderleri ayrıca ödenir. 2)Her türlü menteşe ve rulman bedelleri ile demirden gayri malzemedeki mamul, ispanyolet, kilit ve benzeri malzeme bedeli fiyat tutanağı tanzimi suretiyle ayrıca ödenir. 3)Madeni aksamın (menteşe, rulman, kilit, ispanyolet vs.) takılması karşılığı fiyata dâhildir. 4)Ancak idareler lüzum gördüğü takdirde proje boyutları üzerinden bütün profillerin ve benzeri levhalarının cetveldeki ağırlıklarına nazaran tartı ağırlığını tahkik edebilir. Bu tartı neticesinde; cetvellere nazaran % 7 ağırlık fazlası da ödeme yapılır, %7 den fazla ağırlık dikkate alınmaz. Bu tartı neticesinde bulunan ağırlığın cetveldekiden az olması halinde yapılan imalatın idarece kabul edilmesi şartıyla tartı esas alınır.</p>			
12	15.455.1001	Plastik doğrama imalatı yapılması ve yerine konulması (Sert PVC doğrama profillerinden her çeşit kapı, pencere, kaplama ve benzeri imalat) Not: Tüm ana profiller ile ilave profiller, pencere kapalı iken görülmeyen ve dikkat çekmeyen bir yerde, en az 1 m a	kg		
		<p>Teknik Tanımı: İdarece onaylanmış proje ve detaylarına göre yapılan sert PVC profillerden plastik doğramalar ve aksesuarları ve cam çitaları her türlü hava şartlarına karşı dayanıklı, yüzeyleri pürüzsüz olmalıdır. PVC'den mamul ana profil (Standardına göre et kalınlığı sınıfı "A" olan ve görünür yüzeylerdeki et kalınlığı 2,8 mm, görünmeyen yüzeylerde ise 2,5 mm olmalıdır.) kesitlerinde gerek ısı gerekse ses izolasyonu ve ayrıca su tahliyesini hızlandıracak şekilde tasarlanmış ön odacık sistemi olacaktır. Metal takviye profilleri ile ana profillerin (kasa, kanat, orta kayıt) gerekli mukavemeti sağlanacaktır. Metal takviye profilleri, sıcak daldırma metodu ile yapılmış galvanizle pası karşı korumuş, sacdan U veya kutu profillerdir. Her iki halde de sac kalınlığı kasa ve kanatlarda 1,5 mm'den fazla orta kayıtda da 2 mm'den fazla olmayacaktır. (Ancak çok geniş kayıt ve kanatlarda yapılan hesaplama sonucu atalet momenti yukarıda belirtilen sac kalınlıklarından yüksek çıkarsa çıkan sonuca uyumlu kalınlıkta sac kullanılmalıdır). Metal takviyeli PVC profiller plastik köşe kaynağı, vida, kanat bağlaması vesair imkanlarla birleştirilerek yardımcı doğrama profilleri, levhalar ve diğer profiller yardımı ile her çeşit pencere doğraması, kapı, camkan ve benzeri imalat yapılır. İmalatçı firmaca önerilen sisteme uygun olarak kanat aralıkları iki sıra EPDM kauçuk, neopren veya tpe contalarla izole edilecektir. Her cins ve kalınlıklardaki camın takılması, cam çitaları yardımı ile olur. İmalatçı firmaca önerilen sisteme uygun olarak cam tespiti conta, mastik ve diğer usullerle sağlanacaktır. Her pencere kanat çerçevesi (doğraması) doğrama kasasına en az 2 (iki) kapı kanat çerçevesi ise en az 3 (üç) menteşe ile tespit edilir. Menteşeler kanadın ayarlı çalışmasını sağlayacak mukavemette ve dizaynında olacaktır. Plastik doğrama kasa ve kanat bileşimleri 45 derece kesilerek bu iş için geliştirilmiş makinalarla kaynatılmak suretiyle imalatı yapılan plastik doğramanın kargir aksama veya demir konstrüksiyona (kör kasa) tespiti yapılacaktır. Kargir aksama montaj 3 şekilde olabilir. a)Kenet lamaları ile; Kenet lamaları uygun boyutta vida ile bir tarafından doğramaya monte edilir, doğrama yerine yerleştirildikten sonra kenet laması diğer tarafından yine uygun boyutta vida ile kargir aksama monte edilir. b)Çelik dubeller ile; Doğrama yerine yerleştirildikten sonra, matkap ile doğrama üzerinden kargir aksama da geçecek şekilde yuva açılır. Bu yuvaya, uygun boyutta seçilmiş çelik dubel yerleştirilir ve sıkılır. c)Çelik montaj vidaları ile; Doğrama yerine yerleştirildikten sonra, matkap ile doğrama üzerinden kargir aksama da geçecek şekilde yuva açılır. Bu yuvaya, uygun boyutta seçilmiş çelik montaj vidaları yerleştirilir ve sıkılır. Kör kasaya montaj 2 şekilde olabilir. a) Sac vidaları ile; Doğrama yerine yerleştirildikten sonra, matkap ile doğrama üzerinden kör kasaya da geçecek şekilde yuva açılır. Bu yuvaya, uygun boyutta seçilmiş sac vidaları yerleştirilir ve sıkılır. b) Kilit profilleri ile; Kilit profillerinin doğramaya takılacak birinci parçası doğrama üzerine her yönden takılır. Doğrama yerine yerleştirildikten sonra, kilit profillerinin ikinci parçası, birinci parça ile kilitlenecek şekilde yerine yerleştirilir.) Su, hava, ses geçirmeyecek şekilde sızdırmazlığın sağlanması, kanat aralıklarında izolasyonu sağlayacak contaların sisteme uygun olarak yerlerine tespiti için her türlü malzeme ve zaiyatı, inşaat yerindeki yüklemeye, yatay ve düşey taşıma, boşaltma, işçilik, araç ve gereç giderleri,</p>			

2

İhale

Makamı

TEKNİK ŞARTNAME (İş Kalemleri)

İşin Adı: DİYARBAKIR İLİ LİCE İLÇESİ ÇALIBÜKÜ VE KIRALAN KÖYLERİ İLKOKUL ONARIM İŞİ
İş Grubu: Ana Grup>İnşaat İmalatları>ÇALIBÜKÜ KÖYÜ İLKOKULU

Sayfa 3 / 14

S. No	Poz No	İmalatın Cinsi	Birim	Miktarı	Persantaj (%)
		yüklenici genel giderleri ve kârı dâhil, yerine monte edilmiş plastik doğramanın 1 kg fiyatı: Ölçü: 1)Yalnız sert PVC plastik doğrama malzemesi, epdm, neopren veya tpe contalar, silikon esaslı macun, tespit vidaları veya kilit profilleri, birleşim parçaları, profil içinde bulunan takviyeler birlikte tartılır. 2)İdare lüzum gördüğü takdirde proje boyutları üzerinden, profillerin tablodaki ağırlıklarına göre tartı ağırlığını tahkik edebilir. Bu tartı neticesinde tablolara nazaran %7 ağırlık fazlasına kadar ödeme yapılır. Tablodaki ağırlıklara nazaran tartı neticesi bulunan ağırlığın az olması halinde, yapılan imalatın idarece kabul edilmesi şartıyla tartı esas alınır. 3)Detay projelerinde gerek plastik profillerin, gerekse metal takviye profillerinin metre ağırlıkları ile bağlantı elemanlarının birim ağırlıkları belirtilecektir. Not: 1)Madeni aksamın yerine takılması bedeli doğrama fiyatlarına dâhildir. 2)Plastik doğrama aksesuarı (İspanyolet, menteşe, kilit ve ilaveleri, vasistas makas ve çarpmaları, pivot menteşeler, sürgüler, kapı altı fırçaları, her türlü kapı kolları, hidrolik mekanizmalar benzeri açma, kapama, kilitleme mekanizmaları vb.) tartıya dâhil edilmez. Bedelleri varsa kendi rayiciden yoksa yetkili makamlarca tasdikli fatura bedeline % 25 yüklenici genel giderleri ve kârı ilave edilerek ödenir. 3)Tüm ana profiller ile ilave profiller, pencere kapalı iken görülmeyen ve dikkat çekmeyen bir yerde, en az 1 m aralıklarla okunaklı ve görünür şekilde profil uzunluğu boyunca işaretlenmelidir. Ana profiller ile ilave profillerin işaretlenmesi en az aşağıdaki bilgileri içermelidir. - İmalatçının adı veya ticari markası, - Bu standardın işaret ve numarası (TS EN 12608-1 şeklinde), - Et kalınlığı sınıfı, - İzlenebilirliği sağlamak için yeterli olabilecek imalat kodu (örneğin; tarih vb.)			
13	15.540.1102	Demir yüzeylere iki kat antipas, iki kat sentetik boya yapılması	m ²		
		Teknik Tarifi: Demir imalat yüzeylerinin zımpara ve tel fırça ile temizlenmesi, 0,100 kg 1.kat, 0,100 kg 2.kat (her kat farklı renkte) antipas sürülmesi, 0,100 kg 1.kat, 0,100 kg 2.kat istenilen renkte sentetik boya ile boyanması, her türlü malzeme ve zayıtı, işçilik, müteahhit genel giderleri ve kârı dâhil 1 m ² fiyatı: ÖLÇÜ: a) Mobilyalarda boyanan yüzeyler ölçülür. b) Kapı ve bölmelerde; 1) Telaro kasalı olanlarda; sıvadan sıvaya iki yüzü ölçülür. 2) Kasalı (pervazsız) olanlarda; kasadan kasaya düşey düzlemdeki iki yüzün ölçüsüne kasa alanları dâhil edilir. 3) Kasa ve pervazlı olanlarda pervazdan pervaza iki yüzün ölçüsüne kasa dâhil edilir. 4) Bütün ölçülerde, girinti, çıkıntı ve cam boşlukları ölçüye katılmaz. Pencere kenarında çita varsa, ölçü buradan alınır. c) Camekân ve pencerelerde; 1)Camekân ve pervazlı pencerelerde; pervaz dışına pervazsız pencerelerde, siva yüzünden siva yüzüne olmak üzere düşey düzlemdeki alanı ölçülür. Yalnız bir satır hesaba alınır, iki satır boyanır. Cam boşluğu çıkarılmaz, denizlik, kasa ve kenarları mevcut ise ayrıca ölçülerek, alana ilâve edilir. 2) Çift pencerelerde aynen ölçülür, iki pencere arasındaki ahşap kasa ayrı ölçülür ve alan ilâve edilir. Her iki pencerenin iki yüzü boyanır, birer yüzü hesap edilir. Cam boşluğu çıkarılmaz. d) Parmaklık ve korkuluklarda bir yüzün düşey düzlemdeki izdüşüm alanı ölçülür. Boşluk düşülmez. e) Kolon, çatı makası, giriş, kuranglez ve benzeri demir imalâtta boyanan yüzler ölçülür.			
14	15.540.1205	Eski boyalı yüzeylere astar uygulanarak iki kat su bazlı mat boya yapılması (iç cephe)	m ²		
		Teknik Tarifi: Eski boyalı yüzeylerin tel fırça, zımpara veya mekanik yolla temizlenmesi, gerekli alçı tamininin yapılması, zımparalanması, 0,150 kg su bazlı astar sürülmesi, istenilen renkte 0,100 kg 1.kat, 0,100 kg 2.kat su bazlı mat boya yapılması için her türlü malzeme ve zayıtı, işçilik, yüklenici genel giderleri ve kârı dâhil, 1 m ² fiyatı: Ölçü: Projesi üzerinden boya yapılan yüzeyler ölçülür. Tüm boşluklar düşülür. Not: 3 m'den yüksek duvar ve tavanlarda ayrıca iş iskelesi verilir. Siva için iş iskelesi varsa, ayrıca boyaya verilmez.			
15	15.540.1206	Eski boyalı yüzeylere astar uygulanarak iki kat su bazlı ipekmat boya yapılması (iç cephe)	m ²		
		Teknik Tarifi: Eski boyalı yüzeylerin tel fırça, zımpara veya mekanik yolla temizlenmesi, gerekli alçı tamininin yapılması, zımparalanması, 0,150 kg su bazlı astar sürülmesi, istenilen renkte 0,100 kg 1.kat, 0,100 kg 2.kat su bazlı ipekmat boya yapılması için her türlü malzeme ve zayıtı, işçilik, yüklenici genel giderleri ve kârı dâhil, 1 m ² fiyatı: Ölçü: Projesi üzerinden boya yapılan yüzeyler ölçülür. Tüm boşluklar düşülür. Not: 3 m'den yüksek duvar ve tavanlarda ayrıca iş iskelesi verilir. Siva için iş iskelesi varsa, ayrıca boyaya verilmez.			

İhale

Makamı

TEKNİK ŞARTNAME (İş Kalemleri)

İşin Adı: DİYARBAKIR İLİ LİCE İLÇESİ ÇALIBÜKÜ VE KIRALAN KÖYLERİ İLKOKUL ONARIM İŞİ

İş Grubu: Ana Grup>İnşaat İmalatları>ÇALIBÜKÜ KÖYÜ İLKOKULU

Sayfa 4 / 14

S. No	Poz No	İmalatın Cinsi	Birim	Miktarı	Persantaj (%)
16	15.375.1053	40x40 cm anma ebatlarında, her türlü desen ve yüzey özelliğinde, I.kalite, renkli seramik yer karoları ile 3 mm derz aralıklı döşeme kaplaması yapılması (karo yapıştırıcısı ile)	m ²		
<p>Teknik Tarifi: Onaylanmış detay projesine uygun düzgün yüzeyin, yapışmayı engelleyici kir, toz, çapak ve benzeri kalıntılardan arındırılması ve nemlendirilmesi, yüzey üzerine çimento esaslı, yüksek performanslı, kayma özelliği azaltılmış, açık bekletme süresi uzatılmış karo yapıştırıcısının sürülmesi ve özel tarak ile yivlendirilmesi, 40 x 40 cm anma ebatlarında her türlü desen ve yüzey özelliğine sahip, I.kalite, renkli seramik yer karosunun, mastar ve tesviyesine uygun olarak, 3 mm derz aralıkları bırakılarak döşenmesi, derzlerin istenilen renkte çimento esaslı, standart performanslı derz dolgu malzemesi ile doldurulması, kaplama yapılan yüzeyin temizlenmesi, her türlü malzeme ve zaiyatı, işçilik araç ve gereç giderleri, iş yerinde yükleme, yatay ve düşey taşıma, boşaltma, yüklenici genel giderleri ve kârı dâhil 1 m² fiyatı: Ölçü: Kaplama yapılan yüzey ve varsa süpürgelik projesi üzerindeki ölçülere göre hesaplanır.</p>					
17	15.380.1006	(20x60 cm) veya (30x60 cm) veya (33x60 cm) anma ebatlarında, her türlü desen ve yüzey özelliğinde, I.kalite, beyaz seramik duvar karoları ile 3 mm derz aralıklı duvar kaplaması yapılması (karo yapıştırıcısı ile)	m ²		
<p>Teknik Tarifi: Onaylanmış detay projesine uygun düzgün yüzeyin, yapışmayı engelleyici kir, toz, çapak ve benzeri kalıntılardan arındırılması ve nemlendirilmesi, yüzey üzerine çimento esaslı, yüksek performanslı, kayma özelliği azaltılmış, açık bekletme süresi uzatılmış karo yapıştırıcısının sürülmesi ve özel tarak ile yivlendirilmesi, (20 x 60 cm) veya (30 x 60 cm) veya (33 x 60 cm) anma ebatlarında her türlü desen ve yüzey özelliğine sahip, I.kalite, beyaz seramik duvar karosunun, mastarına uygun olarak, 3 mm derz aralıkları bırakılarak döşenmesi, derzlerin istenilen renkte çimento esaslı, standart performanslı derz dolgu malzemesi ile doldurulması, kaplama yapılan yüzeyin temizlenmesi, her türlü malzeme ve zaiyatı, işçilik araç ve gereç giderleri, iş yerinde yükleme, yatay ve düşey taşıma, boşaltma, yüklenici genel giderleri ve kârı dâhil 1 m² fiyatı: Ölçü: Kaplama yapılan yüzeyler projesi üzerindeki ölçülere göre hesaplanır.</p>					
18	15.470.1010	PVC ve alüminyum doğramaya profil ile 4+4 mm kalınlıkta 12 mm ara boşluklu çift camlı pencere ünitesi takılması	m ²		
<p>Teknik Tarifi: 4+4 mm kalınlıkta, 12 mm ara boşluklu çift camlı pencere ünitesinin takılacağı yerin ölçüsüne göre hazırlanması, cam yuvasına takozların konulması ve camın yuvaya yerleştirilmesi, profil ve fitilinin yerine oturtulması, camlama takozları ile ünitenin dengelenmesi, profillerin birleşim yerlerine puntalama şeklinde nötral (asitsiz) silikon çekilmesi, inşaat yerinde yükleme, yatay düşey taşıma ve boşaltma, her türlü malzeme ve zaiyatı, işçilik araç ve gereç giderleri, yüklenici genel giderleri ve kârı dahil 1 m² fiyatı: ÖLÇÜ: Projedeki ölçülere göre cam takılan alanlar hesaplanır. NOT: Profil ve fitil bedeli kendi doğrama pozundan ödenir</p>					

Veysi GÜLEN

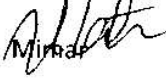

İhale

Makamı

TEKNİK ŞARTNAME (İş Kalemleri)

İşin Adı: DİYARBAKIR İLİ LİCE İLÇESİ ÇALIBÜKÜ VE KIRALAN KÖYLERİ İLKOKUL ONARIM İŞİ
İş Grubu: Ana Grup>İnşaat İmalatları>KIRALAN KÖYÜ İLKOKULU

Sayfa 5 / 14

S. No	Poz No	İmalatın Cinsi	Birim	Miktarı	Persantaj (%)
1	18.195-A	Her türlü ahşap, kapı kasası, kapı kanadı pencere ve camekan sökülmesi	m ²		
		Teknik Tarifi: İdarece sökülmesine karar verilen her türlü ahşaptan yapılmış, kapı kasaları, kapı kanatları, pencerelerin ve camekanların itinalı bir şekilde sökülüp, idarece gösterilen yere istiflenmesi ve idareye teslim edilmesi, inşaat yerindeki yükleme, yatay ve düşey taşıma, boşaltma, araç ve gereç giderleri, yüklenici genel giderleri ve kârı dâhil, 1 m ² fiyatı. ÖLÇÜ : Sökülen imalata, ait olduğu imalat poz numarasında belirtilen ölçü şekli aynen uygulanır.			
2	18.198/10-A	Galvanizli sac, alüminyum, cam elyaf takviyeli vb. çatı örtüsü sökülmesi	m ²		
		Teknik Tarifi: Galvanizli sac, alüminyum, cam elyaf takviyeli vb. çatı örtüsü sökülmesi, çıkan malzemelerin istifi, inşaat yerindeki yükleme, yatay ve düşey taşıma, her türlü işçilik, araç ve gereç giderleri, yüklenici genel giderleri ve kârı dâhil, galvanizli sac, alüminyum, cam elyaf takviyeli vb. çatı örtüsü sökülmesinin 1 m ² fiyatı: ÖLÇÜ : Sökülen çatı örtüsü meyilli sathı üzerinden hesaplanır. NOT : Sökümden çıkan malzemeler idareye aittir.			
3	77.100.1041	Alüminyum ve PVC den yapılan her türlü kapı ve pencere doğramasının sökülmesi	m ²		
		Teknik Tarifi: PVC ve alüminyum pencere doğramasını yeniden kullanılabilecek şekilde itinalı olarak sökülmesi, çıkan malzemelerin istifi, inşaat yerindeki yükleme, yatay ve düşey taşıma, her türlü işçilik, araç ve gereç giderleri, müteahhit genel giderleri ve kârı dâhil, alüminyum ve PVC den yapılan her türlü kapı ve pencere doğraması sökülmesinin 1 m ² fiyatı			
4	18.198/29	Her türlü demir (kapı, pencere, camekan, korkuluk, parmaklık, sac kapı kasası vb.) imalatın sökülmesi	Kg		
		Teknik Tarifi: Kurumu: Çevre ve Şehircilik>İnşaat (Yapı İşleri) Teknik Tarifi: Demir kapı, pencere, camekan, korkuluk, parmaklık, sac kapı kasası vb. imalatların sökülmesi, çıkan malzemelerin istifi, inşaat yerindeki yükleme, yatay ve düşey taşıma, her türlü işçilik, araç ve gereç giderleri, müteahhit genel giderleri ve kârı dâhil, her türlü demir imalat sökülmesinin 1 kg fiyatı: ÖLÇÜ : Sökülen imalatın ağırlığı tartılarak tutanağa geçirilir. NOT : Sökümden çıkan malzemeler idareye aittir.			
5	15.465.1004	Gömme silindirli iç ve dış kapı kilidinin yerine takılması (Geniş ve dar tip)	Adet		
		Teknik Tarifi: DOĞRAMA MADENİ AKSAMLARI Kapı Doğramaları Madeni Aksam Birim Fiyatı (Ahşap, Metal, Plastik)			
6	15.465.1008	Kapı kolu ve aynalarının yerine takılması (Kromajlı)	Adet		
		Teknik Tarifi: DOĞRAMA MADENİ AKSAMLARI Kapı Doğramaları Madeni Aksam Birim Fiyatı (Ahşap, Metal, Plastik)			
7	15.465.1010	Menteşenin yerine takılması	Adet		
		Teknik Tarifi: DOĞRAMA MADENİ AKSAMLARI Kapı Doğramaları Madeni Aksam Birim Fiyatı (Ahşap, Metal, Plastik)			
8	15.465.1101	İspanyolet takımının yerine takılması (Kol, demir ve teferruatlı)	Adet		
		Teknik Tarifi: DOĞRAMA MADENİ AKSAMLARI Pencere Doğramaları Madeni Aksam Birim Fiyatı (Ahşap, Metal, Plastik)			
9	48.325.2001	Boyalı Trapezoidal Kesitli Sac Çatı Kaplaması Yapılması	m ²		
		Teknik Tarifi: 0,50 mm kalınlığında galvaniz üzeri boyalı trapezoidal kesitli sac fabrikasyon rulo boyama sistemi ile boyanmış (dışa bakan yüzeyi min. 5 mikron, içe bakan yüzeyi min. 7 mikron epoksi astar ve üstleri min. 20 mikron polyester son kat boya) levhaların bindirilmesi, aşıklara tespiti, aksesuarların (mahya, saçak altı, duvar dibi, kenar kaplama vb.) yerine konması, trifon rondela altı deliklerinin silikonlanması, inşaat yerindeki yükleme, yatay ve düşey taşıma, boşaltma, iş yerindeki montajının yapılması için gerekli her türlü malzeme ve zaiyatı, işçilik, araç gereç giderleri, müteahhit kârı ve genel giderler dâhil 1 m ² fiyatıdır. Ölçü: Kaplanan çatı yüzeyleri alan olarak hesap edilir.			
10	15.220.1006	200 mm kalınlığında yatay delikli tuğla (250x200x250 mm) ile duvar yapılması	m ²		
		Teknik Tarifi: Projesine göre yatay delikli tuğla ile çimento-kireç karışımı harç kullanılarak duvar yapılması, lüzumunda sulanması, inşaat yerindeki yükleme, yatay ve düşey taşıma, boşaltma, her türlü malzeme ve zaiyatı, işçilik, araç ve gereç giderleri, yüklenici genel giderleri ve kârı dâhil, 1 m ² fiyatı: Ölçü: Projesindeki boyutlar üzerinden hesaplanır. 0,10 m ² 'den küçük boşluklar düşülmez.			
11	15.330.1001	Eğimli çatılarda, çatı örtüsü altına, minimum 1 mm kalınlıkta iki yüzü	m ²		

W

İhale

Makamı

TEKNİK ŞARTNAME (İş Kalemleri)

İşin Adı: DIYARBAKIR İLİ LİCE İLÇESİ ÇALIBÜKÜ VE KIRALAN KÖYLERİ İLKOKUL ONARIM İŞİ

İş Grubu: Ana Grup>İnşaat İmalatları>KIRALAN KÖYÜ İLKOKULU

Sayfa 6 / 14

S. No	Poz No	İmalatın Cinsi	Birim	Miktarı	Pursantaj (%)
		polietilen film kaplı cam tülü taşıyıcılı laminesiz polimer bitümlü örtü ile su yalıtım yapılması			
		<p>Teknik Tarifi: Onaylanmış detay projesine uygun, eğimli çatı yüzeyinin temizlenmesi, minimum 1 mm kalınlıkta iki yüzü polietilen film kaplı cam tülü taşıyıcılı laminesiz polimer bitümlü örtünün saçak çizgisine paralel olarak ve birbiri üzerine en az 10 cm binecek şekilde serilmesi, ek yerlerinin altından en fazla 10 cm aralıklarla geniş başlı galvanizli çivilerle çakılması, inşaat yerinde yüklenme, yatay düşey taşıma ve boşaltma, her türlü malzeme ve zaiyatı, işçilik araç ve gereç giderleri, yüklenici genel giderleri ve kârı dâhil 1 m² fiyatı: Ölçü: Projedeki ölçülere göre yalıtım yapılan yüzeyler hesaplanır.</p>			
12	15.550.1001	Kare ve dikdörtgen profillerle pencere ve kapı yapılması ve yerine konulması	kg		
		<p>Teknik Tarifi: Proje ve şartnamesine göre her çeşit profillerden icabında profil demir, sac ve tıma ilâvesiyle kare ve dikdörtgen profillerle pencere ve kapı yapılması, proje ve şartnamesinde belirtilen kilit, sürme ve benzeri malzeme takılması, kenet demirleri ya da diğer aksam ile yerlerine tespit için demir kaynak, perçin, civata, her çeşit malzeme ve zaiyatı, atölye masrafları, inşaat yerinde yüklenme, yatay ve düşey taşıma, boşaltma, her türlü işçilik, müteahhit genel giderleri ve kârı dâhil, (madeni aksam ve boya bedeli hariç) yapılması ve yerine konulması, 1 kg fiyatı: ÖLÇÜ: İmalatın esas aksamı, kilit, sürgü kolları, duvara konacak kenetlerle birlikte boyanmadan önce tartılır, atışmana kaydedilerek yerine takılır. Bütün imalat aynı bedelle ödenir. NOT: 1)Ancak demirden başka, metalden tezyinat konması, kilit, sürgü ya da kollardan bazı aksama nikelaj yapılması halinde işçilik ve malzeme giderleri ayrıca ödenir. 2)Her türlü menteşe ve rulman bedelleri ile demirden gayri malzemedan mamul, ispanyolet, kilit ve benzeri malzeme bedeli fiyat tutanağı tanzimi suretiyle ayrıca ödenir. 3)Madeni aksamın (menteşe, rulman, kilit, ispanyolet vs.) takılması karşılığı fiyata dâhildir. 4)Ancak idareler lüzum gördüğü takdirde proje boyutları üzerinden bütün profillerin ve benzeri levhalarının cetveldeki ağırlıklarına nazaran tartı ağırlığını tahkik edebilir. Bu tartı neticesinde; cetvellere nazaran % 7 ağırlık fazlası da ödeme yapılır, %7 den fazla ağırlık dikkate alınmaz. Bu tartı neticesinde bulunan ağırlığın cetveldekinden az olması halinde yapılan imalatın idarece kabul edilmesi şartıyla tartı esas alınır.</p>			
13	15.455.1001	Plastik doğrama imalatı yapılması ve yerine konulması (Sert PVC doğrama profillerinden her çeşit kapı, pencere, kaplama ve benzeri imalat) Not: Tüm ana profiller ile ilave profiller, pencere kapalı iken görülmeyen ve dikkat çekmeyen bir yerde, en az 1 m a	kg		
		<p>Teknik Tarifi: İdarece onaylanmış proje ve detaylarına göre yapılan sert PVC profillerden plastik doğramalar ve aksesuarları ve cam çitaları her türlü hava şartlarına karşı dayanıklı, yüzeyleri pürüzsüz olmalıdır. PVC'den mamul ana profil (Standardına göre et kalınlığı sınıfı "A" olan ve görünür yüzeylerdeki et kalınlığı 2,8 mm, görünmeyen yüzeylerde ise 2,5 mm olmalıdır.) kesitlerinde gerek ısı gerekse ses izolasyonu ve ayrıca su tahliyesini hızlandıracak şekilde tasarlanmış ön odacık sistemi olacaktır. Metal takviye profilleri ile ana profillerin (kasa, kanat, orta kayıt) gerekli mukavemeti sağlanacaktır. Metal takviye profilleri, sıcak daldırma metodu ile yapılmış galvanizle pasa karşı korunmuş, sacdan U veya kutu profillerdir. Her iki halde de sac kalınlığı kasa ve kanatlarda 1,5 mm'den fazla orta kayıtda da 2 mm'den fazla olmayacaktır. (Ancak çok geniş kayıt ve kanatlarda yapılan hesaplama sonucu atalet momenti yukarıda belirtilen sac kalınlıklarından yüksek çıkarsa çıkan sonuca uyumlu kalınlıkta sac kullanılmalıdır). Metal takviyeli PVC profiller plastik köşe kaynağı, vida, kanat bağlaması vesair imkanlarla birleştirilerek yardımcı doğrama profilleri, levhalar ve diğer profiller yardımı ile her çeşit pencere doğraması, kapı, camekan ve benzeri imalat yapılır. İmalatçı firmaca önerilen sisteme uygun olarak kanat aralıkları iki sıra EPDM kauçuk, neopren veya tpe contalarla izole edilecektir. Her cins ve kalınlıklardaki camın takılması, cam çitaları yardımı ile olur. İmalatçı firmaca önerilen sisteme uygun olarak cam tespiti conta, mastik ve diğer usullerle sağlanacaktır. Her pencere kanat çerçevesi (doğraması) doğrama kasasına en az 2 (iki) kapı kanat çerçevesi ise en az 3 (üç) menteşe ile tespit edilir. Menteşeler kanadın ayarlı çalışmasını sağlayacak mukavemette ve dizaynında olacaktır. Plastik doğrama kasa ve kanat bileşimleri 45 derece kesilerek bu iş için geliştirilmiş makinalarla kaynatılmak suretiyle imalatı yapılan plastik doğramanın kargir aksama veya demir konstrüksiyona (kör kasa) tespiti yapılacaktır. Kargir aksama montaj 3 şekilde olabilir. a)Kenet lamaları ile; Kenet lamaları uygun boyutta vida ile bir tarafından doğramaya monte edilir, doğrama yerine yerleştirildikten sonra kenet laması diğer tarafından yine uygun boyutta vida ile kargir aksama monte edilir. b)Çelik dubeller ile; Doğrama yerine yerleştirildikten sonra, matkap ile doğrama üzerinden kargir aksama da geçecek şekilde yuva açılır. Bu yuvaya, uygun boyutta seçilmiş çelik dubel yerleştirilir ve sıkılır. c)Çelik montaj vidaları ile; Doğrama yerine yerleştirildikten sonra, matkap ile doğrama üzerinden kargir aksama da geçecek şekilde yuva açılır. Bu yuvaya, uygun boyutta seçilmiş çelik montaj vidaları yerleştirilir ve sıkılır. Kör kasaya montaj 2 şekilde olabilir.</p>			

(Handwritten signature)

İhale

Makamı

TEKNİK ŞARTNAME (İş Kalemleri)

İşin Adı: DİYARBAKIR İLİ LİCE İLÇESİ ÇALIBÜKÜ VE KIRALAN KÖYLERİ İLKOKUL ONARIM İŞİ
İş Grubu: Ana Grup>İnşaat İmalatları>KIRALAN KÖYÜ İLKOKULU

Sayfa 7 / 14

S. No	Poz No	İmalatın Cinsi	Birim	Miktarı	Pursantaj (%)
		<p>a) Sac vidaları ile; Doğrama yerine yerleştirildikten sonra, matkap ile doğrama üzerinden kör kasaya da geçecek şekilde yuva açılır. Bu yuvaya, uygun boyutta seçilmiş sac vidaları yerleştirilir ve sıkılır.</p> <p>b) Kilit profilleri ile; Kilit profillerinin doğramaya takılacak birinci parçası doğrama üzerine her yönden takılır. Doğrama yerine yerleştirildikten sonra, kilit profillerinin ikinci parçası, birinci parça ile kilitlenecek şekilde yerine yerleştirilir.) Su, hava, ses geçirmeyecek şekilde sızdırmazlığın sağlanması, kanat aralıklarında izolasyonu sağlayacak contaların sisteme uygun olarak yerlerine tespiti için her türlü malzeme ve zayıtı, inşaat yerindeki yüklemeye, yatay ve düşey taşıma, boşaltma, işçilik, araç ve gereç giderleri, yüklenici genel giderleri ve kârı dâhil, yerine monte edilmiş plastik doğramanın 1 kg fiyatı: Ölçü: 1)Yalnız sert PVC plastik doğrama malzemesi, epdm, neopren veya tpe contalar, silikon esaslı macun, tespit vidaları veya kilit profilleri, birleşim parçaları, profil içinde bulunan takviyeler birlikte tartılır. 2)İdare lüzum gördüğü takdirde proje boyutları üzerinden, profillerin tablodaki ağırlıklarına göre tartı ağırlığını tahkik edebilir. Bu tartı neticesinde tablolara nazaran %7 ağırlık fazlasına kadar ödeme yapılır. Tablodaki ağırlıklara nazaran tartı neticesi bulunan ağırlığın az olması halinde, yapılan imalatın idarece kabul edilmesi şartıyla tartı esas alınır. 3)Detay projelerinde gerek plastik profillerin, gerekse metal takviye profillerinin metre ağırlıkları ile bağlantı elemanlarının birim ağırlıkları belirtilecektir.</p> <p>Not: 1)Madeni aksamın yerine takılması bedeli doğrama fiyatlarına dâhildir. 2)Plastik doğrama aksesuarı (ispanyolet, menteşe, kilit ve ilaveleri, vasistas makas ve çarpmaları, pivot menteşeler, sürgüler, kapı altı fırçaları, her türlü kapı kolları, hidrolik mekanizmalar benzeri açma, kapama, kilitleme mekanizmaları vb.) tartıya dâhil edilmez. Bedelleri varsa kendi rayicinden yoksa yetkili makamlarca tasdikli fatura bedeline % 25 yüklenici genel giderleri ve kârı ilave edilerek ödenir. 3)Tüm ana profiller ile ilave profiller, pencere kapalı iken görülmeyen ve dikkat çekmeyen bir yerde, en az 1 m aralıklarla okunaklı ve görünür şekilde profil uzunluğu boyunca işaretlenmelidir. Ana profiller ile ilave profillerin işaretlenmesi en az aşağıdaki bilgileri içermelidir. - İmalatçının adı veya ticari markası, - Bu standardın işaret ve numarası (TS EN 12608-1 şeklinde), - Et kalınlığı sınıfı, - İzlenebilirliği sağlamak için yeterli olabilecek imalat kodu (örneğin; tarih vb.)</p>			
14	15.540.1102	Demir yüzeylere iki kat antipas, iki kat sentetik boya yapılması	m ²		
		<p>Teknik Tanımı: Demir imalat yüzeylerinin zımpara ve tel fırça ile temizlenmesi, 0,100 kg 1.kat, 0,100 kg 2.kat (her kat farklı renkte) antipas sürülmesi, 0,100 kg 1.kat, 0,100 kg 2.kat istenilen renkte sentetik boya ile boyanması, her türlü malzeme ve zayıtı, işçilik, müteahhit genel giderleri ve kârı dâhil 1 m² fiyatı: ÖLÇÜ: a) Mobilyalarda boyanan yüzeyler ölçülür. b) Kapı ve bölmelerde; 1) Telaro kasalı olanlarda; sıvadan sıvaya iki yüzü ölçülür. 2) Kasalı (pervazsız) olanlarda; kasadan kasaya düşey düzlemdeki iki yüzün ölçüsüne kasa alanları dâhil edilir. 3) Kasa ve pervazlı olanlarda pervazdan pervaza iki yüzün ölçüsüne kasa dâhil edilir. 4) Bütün ölçülerde, girinti, çıkıntı ve cam boşlukları ölçüye katılmaz. Pencere kenarında çıta varsa, ölçü buradan alınır. c) Cemekân ve pencerelerde; 1)Cemekân ve pervazlı pencerelerde; pervaz dışına pervazsız pencerelerde, siva yüzünden siva yüzüne olmak üzere düşey düzlemdeki alanı ölçülür. Yalnız bir satır hesaba alınır, iki satır boyanır. Cam boşluğu çıkarılmaz, denizlik, kasa ve kenarları mevcut ise ayrıca ölçülerek, alana ilâve edilir. 2) Çift pencerelerde aynı ölçülür, iki pencere arasındaki ahşap kasa ayrı ölçülür ve alan ilâve edilir. Her iki pencerenin iki yüzü boyanır, birer yüzü hesap edilir. Cam boşluğu çıkarılmaz. d) Parmaklık ve korkuluklarda bir yüzün düşey düzlemdeki izdüşüm alanı ölçülür. Boşluk düşülmez. e) Kolon, çatı makası, kiriş, kuranglez ve benzeri demir imalâta boyanan yüzler ölçülür.</p>			
15	15.540.1205	Eski boyalı yüzeylere astar uygulanarak iki kat su bazlı mat boya yapılması (iç cephe)	m ²		
		<p>Teknik Tanımı: Eski boyalı yüzeylerin tel fırça, zımpara veya mekanik yolla temizlenmesi, gerekli alçı tamininin yapılması, zımparalanması, 0,150 kg su bazlı astar sürülmesi, istenilen renkte 0,100 kg 1.kat, 0,100 kg 2.kat su bazlı mat boya yapılması için her türlü malzeme ve zayıtı, işçilik, yüklenici genel giderleri ve kârı dâhil, 1 m² fiyatı: Ölçü: Projesi üzerinden boya yapılan yüzeyler ölçülür. Tüm boşluklar düşülür. Not: 3 m'den yüksek duvar ve tavanlarda ayrıca iş iskelesi verilir. Siva için iş iskelesi varsa, ayrıca boyaya verilmaz.</p>			
16	15.540.1206	Eski boyalı yüzeylere astar uygulanarak iki kat su bazlı ipekmat boya	m ²		

İhale

Makamı

TEKNİK ŞARTNAME (İş Kalemleri)

İşin Adı: DİYARBAKIR İLİ LİCE İLÇESİ ÇALIBÜKÜ VE KIRALAN KÖYLERİ İLKOKUL ONARIM İŞİ

İş Grubu: Ana Grup>İnşaat İmalatları>KIRALAN KÖYÜ İLKOKULU

Sayfa 8 / 14

S. No	Poz No	İmalatın Cinsi	Birim	Miktarı	Persantaj (%)
		yapılması (iç cephe)			
		<p>Teknik Tarifi: Eski boyalı yüzeylerin tel fırça, zımpara veya mekanik yolla temizlenmesi, gerekli alçı tamirinin yapılması, zımparalanması, 0,150 kg su bazlı astar sürülmesi, istenilen renkte 0,100 kg 1.kat, 0,100 kg 2.kat su bazlı ipekmat boya yapılması için her türlü malzeme ve zaiyatı, işçilik, yüklenici genel giderleri ve kârı dâhil, 1 m² fiyatı:</p> <p>Ölçü: Projesi üzerinden boya yapılan yüzeyler ölçülür. Tüm boşluklar düşülür.</p> <p>Not: 3 m'den yüksek duvar ve tavanlarda ayrıca iş iskelesi verilir. Sıva için iş iskelesi varsa, ayrıca boyaya verilmez.</p>			
17	15.540.1301	Brüt beton, sıvalı veya eski boyalı yüzeylere, astar uygulanarak akrilik esaslı su bazlı boya yapılması (dış cephe)	m ²		
		<p>Teknik Tarifi: Boyanacak yüzeylerin zımpara kağıdı veya mozayik silme taşı ile düzeltilmesi, çapakların ve fazla grenli kısımların bertaraf edildikten sonra 0,150 kg astar sürülmesi, üzerine 1.katına 0,180 kg, 2.katına 0,120 kg isabet etmek üzere istenilen renkte akrilik esaslı su bazlı boyanın fırça veya rulo ile yüzeye uygulanması için gerekli her türlü malzeme ve zaiyatı, işçilik, yüklenici genel giderleri ve kârı dâhil, 1 m² fiyatı:</p> <p>Ölçü: Projesi üzerinden boya yapılan yüzeyler ölçülür. Tüm boşluklar düşülür.</p> <p>Not: 3 m'den yüksek duvar ve tavanlarda ayrıca iş iskelesi verilir. Sıva için iş iskelesi varsa, ayrıca boyaya verilmez.</p>			
18	15.375.1053	40x40 cm anma ebatlarında, her türlü desen ve yüzey özelliğinde, I.kalite, renkli seramik yer karoları ile 3 mm derz aralıklı döşeme kaplaması yapılması (karo yapıştırıcısı ile)	m ²		
		<p>Teknik Tarifi: Onaylanmış detay projesine uygun düzgün yüzeyin, yapışmayı engelleyici kir, toz, çapak ve benzeri kalıntılardan arındırılması ve nemlendirilmesi, yüzey üzerine çimento esaslı, yüksek performanslı, kayma özelliği azaltılmış, açık bekletme süresi uzatılmış karo yapıştırıcısının sürülmesi ve özel tarak ile yivlendirilmesi, 40 x 40 cm anma ebatlarında her türlü desen ve yüzey özelliğine sahip, I.kalite, renkli seramik yer karosunun, master ve tesviyesine uygun olarak, 3 mm derz aralıkları bırakılarak döşenmesi, derzlerin istenilen renkte çimento esaslı, standart performanslı derz dolgu malzemesi ile doldurulması, kaplama yapılan yüzeyin temizlenmesi, her türlü malzeme ve zaiyatı, işçilik araç ve gereç giderleri, iş yerinde yükleme, yatay ve düşey taşıma, boşaltma, yüklenici genel giderleri ve kârı dâhil 1 m² fiyatı:</p> <p>Ölçü: Kaplama yapılan yüzey ve varsa süpürgelik projesi üzerindeki ölçülere göre hesaplanır.</p>			
19	15.380.1006	(20x60 cm) veya (30x60 cm) veya (33x60 cm) anma ebatlarında, her türlü desen ve yüzey özelliğinde, I.kalite, beyaz seramik duvar karoları ile 3 mm derz aralıklı duvar kaplaması yapılması (karo yapıştırıcısı ile)	m ²		
		<p>Teknik Tarifi: Onaylanmış detay projesine uygun düzgün yüzeyin, yapışmayı engelleyici kir, toz, çapak ve benzeri kalıntılardan arındırılması ve nemlendirilmesi, yüzey üzerine çimento esaslı, yüksek performanslı, kayma özelliği azaltılmış, açık bekletme süresi uzatılmış karo yapıştırıcısının sürülmesi ve özel tarak ile yivlendirilmesi, (20 x 60 cm) veya (30 x 60 cm) veya (33 x 60 cm) anma ebatlarında her türlü desen ve yüzey özelliğine sahip, I.kalite, beyaz seramik duvar karosunun, masterına uygun olarak, 3 mm derz aralıkları bırakılarak döşenmesi, derzlerin istenilen renkte çimento esaslı, standart performanslı derz dolgu malzemesi ile doldurulması, kaplama yapılan yüzeyin temizlenmesi, her türlü malzeme ve zaiyatı, işçilik araç ve gereç giderleri, iş yerinde yükleme, yatay ve düşey taşıma, boşaltma, yüklenici genel giderleri ve kârı dâhil 1 m² fiyatı:</p> <p>Ölçü: Kaplama yapılan yüzeyler projesi üzerindeki ölçülere göre hesaplanır.</p>			
20	15.275.1101	250/350 kg çimento dozlu kaba ve ince harçla sıva yapılması (dış cephe sıvası)	m ²		
		<p>Teknik Tarifi: 1 m³ dişi kuma 250 kg çimento katılması ile hazırlanan harçla ortalama 2 cm kalınlığında kaba sıva yapılması, üzerine 1 m³ mil kumuna 350 kg çimento ilavesiyle hazırlanan harçla ortalama 0,8 cm kalınlığında ince sıva yapılması, duvar yüzeyinin temizlenmesi, gerekli zamanlarda sulanması, her türlü malzeme ve zaiyatı, işçilik, çalışma sehpaları, inşaat yerindeki yükleme, yatay ve düşey taşıma, boşaltma, yüklenici genel giderleri ve kârı dâhil, 1 m² fiyatı:</p> <p>Ölçü: Sivanan bütün yüzeyler projesi üzerinden hesaplanır.</p>			
21	15.470.1010	PVC ve alüminyum doğramaya profil ile 4+4 mm kalınlıkta 12 mm ara boşluklu çift camlı pencere ünitesi takılması	m ²		
		<p>Teknik Tarifi: 4+4 mm kalınlıkta, 12 mm ara boşluklu çift camlı pencere ünitesinin takılacağı yerin ölçüsüne göre hazırlanması, cam yuvasına takozların konulması ve camın yuvaya yerleştirilmesi, profil ve fitilin yerine oturtulması, camlama takozları ile ünitenin dengelenmesi, profillerin birleşim yerlerine puntalama şeklinde nötral (asitsiz) silikon çekilmesi, inşaat yerinde yükleme, yatay düşey taşıma ve boşaltma, her türlü malzeme ve zaiyatı, işçilik araç ve gereç giderleri, yüklenici genel giderleri ve kârı dâhil 1 m² fiyatı:</p> <p>ÖLÇÜ: Projedeki ölçülere göre cam takılan alanlar hesaplanır.</p> <p>NOT: Profil ve fitil bedeli kendi doğrama pozundan ödenir</p>			

(Handwritten signature)

İhale

Makamı

TEKNİK ŞARTNAME (İş Kalemleri)

İşin Adı: DİYARBAKIR İLİ LİCE İLÇESİ ÇALIBÜKÜ VE KIRALAN KÖYLERİ İLKOKUL ONARIM İŞİ

İş Grubu: Ana Grup>İnşaat İmalatları>KIRALAN KÖYÜ İLKOKULU

Sayfa 9 / 14

S. No	Poz No	İmalatın Cinsi	Birim	Miktarı	Porsantaj (%)
-------	--------	----------------	-------	---------	---------------

Veysi GÜLEK
Veysi Gülek
Mimar

İhale

Makamı

TEKNİK ŞARTNAME (İş Kalemleri)

İşin Adı: DİYARBAKIR İLİ LİCE İLÇESİ ÇALIBÜKÜ VE KIRALAN KÖYLERİ İLKOKUL ONARIM İŞİ

İş Grubu: Ana Grup>Mekanik Tesisat>ÇALIBÜKÜ KÖYÜ İLKOKULU

Sayfa 10 / 14

S. No	Poz No	İmalatın Cinsi	Birim	Miktarı	Pursantaj (%)
1	25.100.2009	Antibakteriyel, 40x50 cm vidalı lavabo	Adet		
		Teknik Tarifi: LAVABOLARAşağıdaki cins ve ölçülerde, sabit sabunluklu veya sabunluksuz, beyaz renkte, Lavabonun montaj elemanları ile birlikte, iş yerinde temini, yerine montajı. Lavabolar 305/2011/AB Yapı Malzemeleri Yönetmeliğine uygun, CE uygunluk işareti ile olarak piyasaya arz edilmiş olacaktır. ?Not: Renkli sırlı seramikten kullanılması durumunda montajlı fiyatlar %15 arttırılacak montaj bedelleri arttırılmadan uygulanacaktır.			
2	25.102.1101	Birinci sınıf: (Musluk TS EN 200; Sifon TS-EN 274-1-2-3)	Tk		
		Teknik Tarifi: LAVABO TESİSATI (Ölçü: Tk.)BFT 25.100.1000'de adı geçen lavabolar ile birlikte kullanılmak üzere piringten kromajlı veya plastik esaslı (acetal copolymer) kalite belgeli, 15 mm'lik musluğu ve rozeti veya bataryası TS-EN 274-1-2-3'e uygun belgeli, sökülüp temizlenebilir tipte, 6 cm koku fermetürlü en az 16 cm uzatma parçalı ve rozeti, piringten kromajlı veya sert plastik esaslı TS-EN 274-1-2-3'e uygun ölçüde sökülüp temizlenebilen en az 80 °C sıcaklığa ve asitlere dayanıklı 32 mm sıkışmalı lavabo sifonu ve pis su borusuna bağlantı adaptörü ile birlikte iş yerinde temini, montajı ve işler halde teslimi.(Pis su akıtma borusu fiyata dâhil değildir.)			
3	25.104.1001	Takriben 40x50 cm ayna	Adet		
		Teknik Tarifi: AYNALAR: Ölçü: Adet (TS EN 1036)Cam kalınlığı 5 mm, ayna kenarı rodajlı, ayna üzerinde şeritler olduğubda, şeritler bizoteli olacaktır. Duvara bağlantı vidaları piring malzemededen ve minimum 5 mikron nikel kaplamalı veya paslanmaz çelikten olacaktır. Ayna duvar askısı vida ve dübellere ile duvarda yerine montajı. Aynalar 305/2011/AB Yapı Malzemeleri Yönetmeliğine uygun olarak, CE uygunluk işareti ile piyasaya arz edilmiş olacaktır.			
4	25.106.2101	Antibakteriyel, Takriben 50x10 cm Ekstra sınıf, Fayans camlaşmış çini (dubelle monte edilecek), ETAJERLER	Adet		
		Teknik Tarifi: ETAJERLER (Ölçü: Adet, İnzarat: %60)Kendinden konsollu aşağıdaki cins ve ölçülerde beyaz renkten etajeri; özel takoz veya montaj elemanları ile birlikte iş yerinde temini ve yerine montajı. Not: Renkli sırlı seramik kullanılması durumunda montajlı fiyatlar %15 arttırılacak montaj bedelleri arttırılmadan aynen uygulanacaktır.			
5	25.108.1101	Plastik sifonlu pikten takriben 50x60 cm Ekstra Sınıf, Fayans camlaşmış çini, ALATURKA HELA TAŞLARI (TS.799)	Adet		
		Teknik Tarifi: ALATURKA HELA TAŞLARI (Ölçü: Adet, İnzarat: %60) (TS 799)Beyaz renkte, 4 köşeli hela taşı; TS-EN 274-1-2-3'e uygun Ø 100 mm'lik PVC'den yekpare yapılmış 80 °C sıcaklığa ve asitlere dayanıklı 6 cm koku fermetürlü alaturka hela sifonu ile birlikte iş yerinde temini ve yerine montajı (TS 799a) uygun ve kalite belgeli olacaktır. Not: Renkli sırlı seramik kullanılması durumunda montajlı fiyatlar %15 arttırılacak montaj bedelleri arttırılmadan aynen uygulanacaktır.			
6	25.305.2103	Pn 20 polipropilen temiz su boru 1" 32/5,4 mm Polipropilen temiz su boruları (Montaj malzemesi bedeli hariç)	m		
		Teknik Tarifi: Polipropilen Temiz Su Boruları (TS EN ISO 15874-1, 2, 3, 5, 7) (Ölçü: m)TS EN ISO 15874-2'ye uygun, polipropilen (PPR-C), Tip; 3ten mamül ve Sağlık Bakanlığından içme suyu borusu olarak kullanılmasında sakınca bulunmadığı belgelendirilmiş, boruların iş yerinde temini, projesine uygun olarak kesilmesi, fizyoterm kaynak makinası ile bağlantı parçalarının boru uçlarına 260 °C sıcaklıkta sıklıkla kaynak edilmesi. (Kaynak için her türlü malzeme ve işçilik dâhil) Montaj malzemelerinin bedelleri ayrıca ödenecektir.			
7	25.305.6103/A	Sert PVC plastik pis su borusu (geçme muflu, çap: 100-110 mm, et kalınlığı 3 mm) (Montaj malzemesi bedeli, %35 eklenmiş)	m		
		Teknik Tarifi: Sert PVC Plastik Pis Su Boruları (geçme veya yapıştırma muflu) (TS EN 1329-1) (Ölçü: m)TS EN 1329-1'e uygun, sert PVC plastik pis su borularının iş yerinde temini, geçme veya yapıştırma muflu olarak yerine montajı.			

Seyfettin GÜL

Makine Teknikeri

İhale

Makamı

TEKNİK ŞARTNAME (İş Kalemleri)

İşin Adı: DİYARBAKIR İLİ LİCE İLÇESİ ÇALIBÜKÜ VE KIRALAN KÖYLERİ İLKOKUL ONARIM İŞİ

İş Grubu: Ana Grup>Mekanik Tesisat>KIRALAN KÖYÜ İLKOKULU

Sayfa 11 / 14

S. No	Poz No	İmalatın Cinsi	Birim	Miktarı	Persantaj (%)
1	25.100.2009	Antibakteriyel, 40x50 cm vidalı lavabo	Adet		
		Teknik Tarifi: LAVABOLARAşağıdaki cins ve ölçülerde, sabit sabunluklu veya sabunluz, beyaz renkte, Lavabonun montaj elemanları ile birlikte, iş yerinde temini, yerine montajı. Lavabolar 305/2011/AB Yapı Malzemeleri Yönetmeliğine uygun, CE uygunluk işareti ile olarak piyasaya arz edilmiş olacaktır. ?Not: Renkli sırlı seramikten kullanılması durumunda montajlı fiyatlar %15 arttırılacak montaj bedelleri arttırılmadan uygulanacaktır.			
2	25.102.1101	Birinci sınıf: (Musluk TS EN 200; Sifon TS-EN 274-1-2-3)	Tk		
		Teknik Tarifi: LAVABO TESİSATI (Ölçü: Tk.)BFT 25.100.1000'de adı geçen lavabolar ile birlikte kullanılmak üzere piringten kromajlı veya plastik esaslı (acetal copolymer) kalite belgeli, 15 mm'lik musluğu ve rozeti veya bataryası TS-EN 274-1-2-3'e uygun belgeli, sökülüp temizlenebilir tipte, 6 cm koku fermetürü en az 16 cm uzatma parçalı ve rozeti, piringten kromajlı veya sert plastik esaslı TS-EN 274-1-2-3'e uygun ölçüde sökülüp temizlenebilen en az 80 °C sıcaklığa ve asitlere dayanıklı 32 mm sıkışmalı lavabo sifonu ve pis su borusuna bağlantı adaptörü ile birlikte iş yerinde temini, montajı ve işler halde teslimi.(Pis su akıtma borusu fiyata dâhil değildir.)			
3	25.104.1001	Takriben 40x50 cm ayna	Adet		
		Teknik Tarifi: AYNALAR: Ölçü: Adet (TS EN 1036)Cam kalınlığı 5 mm, ayna kenarı rodajlı, ayna üzerinde şeritler olduğubda, şeritler bizoteli olacaktır. Duvara bağlantı vidaları piring malzemedden ve minimum 5 mikron nikel kaplamalı veya paslanmaz çelikten olacaktır. Ayna duvar askısı vida ve dübelleri ile duvarda yerine montajı. Aynalar 305/2011/AB Yapı Malzemeleri Yönetmeliğine uygun olarak, CE uygunluk işareti ile piyasaya arz edilmiş olacaktır.			
4	25.106.2101	Antibakteriyel, Takriben 50x10 cm Ekstra sınıf, Fayans camlaşmış çini (dubelle monte edilecek), ETAJERLER	Adet		
		Teknik Tarifi: ETAJERLER (Ölçü: Adet, İhzarat: %60)Kendinden konsollu aşağıdaki cins ve ölçülerde beyaz renkten etajeri; özel takoz veya montaj elemanları ile birlikte iş yerinde temini ve yerine montajı. Not: Renkli sırlı seramik kullanılması durumunda montajlı fiyatlar %15 arttırılacak montaj bedelleri arttırılmadan aynen uygulanacaktır.			
5	25.108.1101	Plastik sifonlu pikten takriben 50x60 cm Ekstra Sınıf, Fayans camlaşmış çini, ALATURKA HELA TAŞLARI (TS.799)	Adet		
		Teknik Tarifi: ALATURKA HELA TAŞLARI (Ölçü: Adet, İhzarat: %60) (TS 799)Beyaz renkte, 4 köşeli hela taşı; TS-EN 274-1-2-3'e uygun Ø 100 mm'lik PVC'den yekpare yapılmış 80 °C sıcaklığa ve asitlere dayanıklı 6 cm koku fermetürü alaturka hela sifonu ile birlikte iş yerinde temini ve yerine montajı (TS 799a) uygun ve kalite belgeli olacaktır. Not: Renkli sırlı seramik kullanılması durumunda montajlı fiyatlar %15 arttırılacak montaj bedelleri arttırılmadan aynen uygulanacaktır.			
6	25.305.2103	Pn 20 polipropilen temiz su boru 1" 32/5,4 mm Polipropilen temiz su boruları (Montaj malzemesi bedeli hariç)	m		
		Teknik Tarifi: Polipropilen Temiz Su Boruları (TS EN ISO 15874-1, 2, 3, 5, 7) (Ölçü: m)TS EN ISO 15874-2'ye uygun, polipropilen (PPR-C), Tip; 3ten mamül ve Sağlık Bakanlığında içme suyu borusu olarak kullanılmasında sakınca bulunmadığı belgelendirilmiş, boruların iş yerinde temini, projesine uygun olarak kesilmesi, fizyoterm kaynak makinası ile bağlantı parçalarının boru uçlarına 260 °C sıcaklıkta sıkılarak kaynak edilmesi. (Kaynak için her türlü malzeme ve işçilik dâhil) Montaj malzemelerinin bedelleri ayrıca ödenecektir.			
7	25.305.6103/A	Sert PVC plastik pis su borusu (geçme muflu, çap: 100-110 mm, et kalınlığı 3 mm) (Montaj malzemesi bedeli, %35 eklenmiş)	m		
		Teknik Tarifi: Sert PVC Plastik Pis Su Boruları (geçme veya yapıştırma muflu) (TS EN 1329-1) (Ölçü: m)TS EN 1329-1'e uygun, sert PVC plastik pis su borularının iş yerinde temini, geçme veya yapıştırma muflu olarak yerine montajı.			

Seyfettin GÜL

Makine Teknikeri

İhale

Makamı

TEKNİK ŞARTNAME (İş Kalemleri)

İşin Adı: DİYARBAKIR İLİ LİCE İLÇESİ ÇALIBÜKÜ VE KIRALAN KÖYLERİ İLKOKUL ONARIM İŞİ
İş Grubu: Ana Grup>Elektrik Tesisatı>KIRALAN KÖYÜ İLKOKULU

Sayfa 12 / 14

S. No	Poz No	İmalatın Cinsi	Birim	Miktarı	Pursantaj (%)
1	14.1	Askı Teli (Çelik Halat)	kg		
<p>Teknik Tanımı: a) Malzeme: Abone kablosunun havada asılarak tespit edilmesinde kullanılacak, damarları (6x1) tertibinde ve dış çapı 6 mm. Örgülü çelik halat temini, tespit ve gergi tertibatı. b) Montaj: Malzemenin nakli ve nakliye sigorta masrafları telin, kabloya, direğe ve duvara uygun şekilde tespiti, gerilmesi, montajda kullanılan civata, kanca, somun, tandir kroşe, (max 50 cm'de 1 adet) gerdirme tertibatı, takoz v.s. nin her türlü malzeme ve montaj bedeli montaj birim fiyatlarına dahildir.</p>					
2	35.100.6402	0,10-0,20 m ² 'ye kadar (0,20 m ² dahil), Sıva üstü sac tablolar (TS 3367 EN 60439-1) Not: "Tip testler" yaptırılarak,buna ait test sonuçları İdareye verilecektir	Adet		
<p>Teknik Tanımı: Sıva üstü sac tablolar (Ölçü: Adet, İhzarat: %60) (TS EN 61439-1/2) Not: "Tip testler" yaptırılarak, buna ait test sonuçları İdareye verilecektir..En az 1 mm kalınlığında DKP, sacdan sıva üstü tablo tesis edilecektir. Tablo üç kısımdan müteşekkil olacaktır. Kilitlenebilir bir kapağı, köşebent veya profil iskeletli sac kutu ve anahtarla açılabilen kilidi, tablo üzerine konulacak cihazları taşıyan şasi üzerinde tablodaki cihazlara kumanda için gerekli delikler bulunan iç kapak, sac kutu kaynaklı olarak yapılacak ve üzerinde şasinin kolayca takılıp çıkarılmasını sağlayacak irtibat imkanları bulunacaktır. Kutunun projesine göre çeşitli iletkenlerin gireceği tarafta bir açıklık bulunacak ve bu açıklık kutuya vidalı olarak tespit edilen bir sac kapakla kapatılacaktır. Kablo girişleri için gerekli delikler kapak üzerinde açılacak ve delik ağızlarına iletken izolesinin bozulmaması için bakalit veya plastik rakor monte edilecektir. Şasi köşebent veya kıvrılarak profil verilmiş DKP, sacdan yapılacak tablo üzerine konulacak. Bütün cihazları, klemensleri vb. malzemeyi üzerine tespit etmek mümkün olacaktır. Tablodaki cihazlara kumanda için üzerinde delikler bulunan iç kapak şasi üzerine kolayca tespit edilir durumda olacaktır. İç kapak söküldüğünde tablo içindeki bütün bağlantılar ve cihazlar meydana çıkacak, ayrıca bu kapak üzerine her cihaz için etiketler bulunacaktır. Yukarıda adları verilen üç kısmın tablo yerinden sökülmeden birbirinden ayrılması mümkün olacaktır. Tablonun üzerindeki cihazlar yerleştirilmesine ait projeler tip projelere göre hazırlanacak İdareye onatılacak bundan sonra imalata geçilecektir. Tablo üzerindeki faz hatları için gerekli sayıda TS EN 60445'E uygun olarak gri, siyah ve kahverengi renklerle boyalı yanmayan tipte klemens veya bara, açık mavi boyalı nötr ve yeşil/sarı boyalı topraklama baraları bulunacak, bütün demir kısımlar bir kat sülyen ve iki kat mat tabanca boyası ile boyanacak ve tablo kapağı bükülgün iletkenle ana gövdeye bağlanıp topraklanacaktır. Tablonun temini, iş yerine nakli ve montajı. Her nevi malzeme, klemensler ve işçilik dâhil işler halde teslimi. Ölçü: İç kapak alanı, onanlı projedeki değerle karşılaştırıldıktan sonra bu alanın m²'sine göre ödeme yapılacaktır. Bu bedele her türlü ufak malzeme, boya, bağlantı, montaj dâhildir. Tablo üzerindeki sigorta şalter vb. ile topraklama tesisatı bedeli ayrıca ödenir.</p>					
3	35.115.1002	2x40 A'e kadar (30 mA), Kaçak akım koruma şalterleri (TS EN 61008-1/TS EN 61008-2-1)	Adet		
<p>Teknik Tanımı: Kaçak akım koruma şalterleri (Ölçü: Adet) Elektrik İç Tesisat Yönetmeliklerine, şartnamelere ve standartlara uygun olarak yapılmış elektrik tesisatlarında her hangi bir kaçak olduğunda fazlar ve nötr hattı üzerinde oluşan hata akımı hissederek 10-30 ms. süresinde devreyi kesmek suretiyle can ve mal güvenliğini sağlayan, monofaze devrelerde 220 V., trifaze devrelerde 380 V.da çalışan diferansiyel bobinli, sistemin çalışıp çalışmadığını kontrol için üzerinde test butonu bulunan, tablo içi taşıma raylarına monte edilebilen dış etkilere karşı korumalı, hayat koruma için 30 mA, yangına karşı koruma için 300 mA, değerlerinde nötr hattı kopukluğunda bile çalışabilen, TS EN 61008-1, TS EN 61008-2-1 standartlarına uygun olarak CE uygunluk işareti ile piyasaya arz edilmiş, kaçak akım koruma şalterinin temini, montajı, her nevi malzeme ve işçilik dâhil işler halde teslimi.</p>					
4	35.105.1110	16 A'e kadar (3 kA), Anahtarlı Otomatik Sigortalar (3 kA kesme kapasiteli)	Adet		
<p>Teknik Tanımı: Anahtarlı Otomatik Sigortalar (3 kA kesme kapasiteli) (Ölçü: Adet) Aynı zamanda anahtar vazifesi gören 3 kA kısa devre kesme kapasiteli, 2 ve 4 kutupluları nötr ve faz kesme özelliğine haiz, B veya C eğrisi, TS 5018-1 EN 60898-1 standartlarına uygun olarak üretilmiş, CE uygunluk işareti ile piyasaya arz edilmiş otomatik sigortanın temin ve montajı, her nevi malzeme ve işçilik dâhil.</p>					
5	35.105.1112	40 A'e kadar (3 kA), Anahtarlı Otomatik Sigortalar (3 kA kesme kapasiteli) (TS 5018-1 EN 60898-1)	Adet		
<p>Teknik Tanımı: Anahtarlı Otomatik Sigortalar (3 kA kesme kapasiteli) (Ölçü: Adet) Aynı zamanda anahtar vazifesi gören 3 kA kısa devre kesme kapasiteli, 2 ve 4 kutupluları nötr ve faz kesme özelliğine haiz, B veya C eğrisi, TS 5018-1 EN 60898-1 standartlarına uygun olarak üretilmiş, CE uygunluk işareti ile piyasaya arz edilmiş otomatik sigortanın temin ve montajı, her nevi malzeme ve işçilik dâhil.</p>					
6	35.140.3132	2x4 mm ² , 1 kV yeraltı kabloları ile kolon ve besleme hattı tesisi YVV (NYY) (TS IEC 60502-1+A1)	m		
<p>Teknik Tanımı: YVV (NYY) tipi 1 kV yeraltı kabloları ile kolon ve besleme hattı tesisi (Ölçü: m)TS IEC 60502-1+A1 standartlarına uygun YVV (NYY) tipi 1 kV yeraltı kabloları ile kolon ve besleme hattı tesis edilmesi. Bina içinden sıva üstünde, konsollar veya kroşeler üzerinden duvara, tavana veya kanallara içine, bina dışında kanallara içine döşenmek üzere yer altı kablosunun iş yerinde temini, geçit ve güvenlik boruları, her nevi malzeme kroşe ve işçilik dâhil. Ölçü: Kablonun kofre ve başlıklar arasındaki boyu ölçülür. Aynı kanal içine döşenen birden fazla kablo, geçiş yerlerinde her biri ayrı ayrı gerekli çap ve boyda büz veya boru içerisinde muhafaza altına alınacaktır. Kofre başlık, buat, konsol, kablo kanalı ve</p>					

İhale

Makamı

TEKNİK ŞARTNAME (İş Kalemleri)

İşin Adı: DİYARBAKIR İLİ LİCE İLÇESİ ÇALIBÜKÜ VE KIRALAN KÖYLERİ İLKOKUL ONARIM İŞİ

İş Grubu: Ana Grup>Elektrik Tesisatı>KIRALAN KÖYÜ İLKOKULU

Sayfa 13 / 14

S. No	Poz No	İmalatın Cinsi	Birim	Miktarı	Persantaj (%)
		rögar bedeli ayrıca ödenir. Demir imalat BFT No 15.550.1202'den ödenir. Geçiş büz ve boruları için toplam 10 metreye kadar ayrıca ücret ödenmez. Not: TS EN 50575 ve TS EN 50575/A1 standartlarına, 305/2011/AB Yapı Malzemeleri Yönetmeliğine uygun olarak üretilmiş, CE uygunluk işaretiyle piyasaya arz edilmiş ve üreticinin performans beyanı ve Avrupa Birliği tarafından akredite edilmiş kuruluşlardan alınmış Performans Değişmezlik Sertifikasına sahip olacaktır.			
7	35.150.1406	1x16 mm ² kesitinde, Plastik izoleli iletken (HO7Z,O7Z1, en az 300/500 V)	m		
		Teknik Tarifi: HO7Z, O7Z1 tipi kablo (en az 300/500 V) (Ölçü: m)TS EN 50525-3-31 standardına uygun HO7Z, O7Z1 tipi kablunun temini, iş yerine nakli, montajı, her nevi ufak malzeme ve işçilik dâhil. Not: TS EN 50575 ve TS EN 50575/A1 standartlarına, 305/2011/AB Yapı Malzemeleri Yönetmeliğine uygun olarak üretilmiş, CE uygunluk işaretiyle piyasaya arz edilmiş ve üreticinin performans beyanı ve Avrupa Birliği tarafından akredite edilmiş kuruluşlardan alınmış Performans Değişmezlik Sertifikasına sahip olacaktır.			
8	35.160.3321	Normal Sorti, Linye hattı PVC boru içerisinde plastik izoleli (HO7Z,O7Z1) iletkenler, sorti hatları kurşunsuz, antigron, (NHXMH) nevinden malzeme ile	Adet		
		Teknik Tarifi: Etanj aydınlatma sortisi (Güvenlik hatlı) (İhzarat: %60)Aşağıda linye ve sorti hatlarının tesis şekli verilmiş olan tamamen etanj malzeme (buat, klemens, anahtar vb.) ile linye hatları en az 2,5 mm ² sorti hatları en az 1,5 mm ² ve TS EN 60332-1-2, TS EN 60754-1/2 ve TS EN 61034-2 normlarına uygun olmak üzere her nevi malzeme temini, iş yerine nakli ve işçilik dâhil, komple etanj sorti yapılması, (armatür hariç). Ölçü: BFT No 35.160.3200 gibidir.			
9	35.160.3322	Komutator Sorti, Linye hattı PVC boru içerisinde plastik izoleli (HO7Z,O7Z1) iletkenler, sorti hatları kurşunsuz, antigron, (NHXMH) nevinden malzeme ile	Adet		
		Teknik Tarifi: Etanj aydınlatma sortisi (Güvenlik hatlı) (İhzarat: %60)Aşağıda linye ve sorti hatlarının tesis şekli verilmiş olan tamamen etanj malzeme (buat, klemens, anahtar vb.) ile linye hatları en az 2,5 mm ² sorti hatları en az 1,5 mm ² ve TS EN 60332-1-2, TS EN 60754-1/2 ve TS EN 61034-2 normlarına uygun olmak üzere her nevi malzeme temini, iş yerine nakli ve işçilik dâhil, komple etanj sorti yapılması, (armatür hariç). Ölçü: BFT No 35.160.3200 gibidir.			
10	35.160.3502	Linye hattı PVC boru içerisinde, plastik izoleli (HO7Z,O7Z1) iletkenler, sorti hatları kurşunsuz, antigron, (NHXMH) nevinden malzeme ile normal priz sortisi.	Adet		
		Teknik Tarifi: Etanj priz sortisi (Güvenlik Hatlı) (Ölçü: Adet, İhzarat: %60)Aşağıda linye ve sorti hatlarının tesis şekli verilmiş olan tamamen etanj malzeme (buat, klemens, vb.) ile prizlerin dış kapaklı ve güvenlik hatlı olarak tesis edilmesi, linye sorti hatları en az 2,5 mm ² kesitte TS EN 60332-1-2, TS EN 60754-1/2 ve TS EN 61034-2 standartlarına uygun etanj priz sortisinin yapılması, her nevi malzeme temini, iş yerine nakli ve işçilik dâhil. Ölçü: Birim fiyat no: 35.160.3400 gibidir. Not: İletkenler TS EN 60445'e göre renklendirilmiştir. Not: TS EN 50575 ve TS EN 50575/A1 standartlarına, 305/2011/AB Yapı Malzemeleri Yönetmeliğine uygun olarak üretilmiş, CE uygunluk işaretiyle piyasaya arz edilmiş ve üreticinin performans beyanı ve Avrupa Birliği tarafından akredite edilmiş kuruluşlardan alınmış Performans Değişmezlik Sertifikasına sahip olacaktır.			
11	35.450.5704	100 W'lık, Amplifikatör ve montajı	Adet		
		Teknik Tarifi: Amplifikatör ve montajı (Ölçü: Adet, İhzarat: %60)Teknik şartnamesinde yazılı özellikte ses amplifikatörü, demir çerçeve üzerine gösterilecek yere montajı, çerçevesi, boyası, her nevi ufak malzeme ve işçilik dâhil, işler halde teslimi.			
12	35.500.2174	2x1.0 mm ² , LIYCY, LIYC2Y Sinyal kabloları, LIYCY, LIYC2Y veya LIY(St)CY-TP Tipi Enstrumantasyon, sinyal ve kumanda kabloları (Ölçü: m) (VDE 0812)	m		
		Teknik Tarifi: (VDE 0812) Elektronik kontrol sistemlerindeki bağlantılarda, ses frekansı iletiminde, sinyal ve bilgi iletişim kabloları olarak kullanılan, fleksibl yapı, TS EN 60228'e uygun çoklu bükülmüş bakır iletkenlerin TS EN 50290-2-21'e uygun yarı sert PVC ile DIN-47100 standardına uygun renklerde izole edilerek			
13	KA/2021-01	1.5 M Ø20 BAKIR TOPRAKLAMA ÇUBUĞU	Adet		
14	KA/2021-12	J1 ASKI ARMATÜR TAKIMI (LAMBA HARİÇ)	Adet		
15	KA/2021-13	B1 TAVAN ARMATÜRÜ (LAMBA HARİÇ)	Adet		
16	KA/2021-16	23 W, 1500 LÜMEN KOMPAKT FLORESAN ENERJİ TASARRUFLU AMPULLER	Adet		
17	V.2230/6	Harici tip 35 W hoparlör	Adet		
		Teknik Tarifi: TS 976 EN 60268-5 standardına uygun. Teknik şartnamesinde yazılı özellikte hoparlör ve hoparlör kutusu temini, yerine montajı, her nevi ufak malzeme ve işçilik dâhil, işler halde teslimi. ÖLÇÜ: Yerine takılan ve sisteme entegre edilerek çalışır durumda olan hoparlör, adet olarak ölçülür.			
18	ZA/2021-40	PROGRAMLANABİLİR ZİL SANTRALİ (UZAKTAN KUMANDALI İSTİKLAL MARŞLI)	Adet		
		Teknik Tarifi: Melodi yüklenebilir			

İhale

Makamı

TEKNİK ŞARTNAME (İş Kalemleri)

İşin Adı: DİYARBAKIR İLİ LİCE İLÇESİ ÇALIBÜKÜ VE KIRALAN KÖYLERİ İLKOKUL ONARIM İŞİ

İş Grubu: Ana Grup>Elektrik Tesisatı>KIRALAN KÖYÜ İLKOKULU

Sayfa 14 / 14

S. No	Poz No	İmalatın Cinsi	Birim	Miktarı	Persantaj (%)
		Melodiler mp3 formatında pc'den ara birim kablosu ile direk cihaza yüklenebilir İstenilen zilde seçilen müziği çalma Çalma süresini ayarlayabilme Her zil için gün / günler seçilebilir Lcd ekran (4x16) Membran tuş takımı			

Bozan GÜLTER

Elektrik Teknikeri

MAHAL LİSTESİ

Sayfa 1 / 8

İşin Adı: DİYARBAKIR İLİ LİCE İLÇESİ ÇALIBÜKÜ VE KIRALAN KÖYLERİ İLKOKUL ONARIM İŞİ

İş Grubu: Ana Grup>İnşaat İmalatları>ÇALIBÜKÜ KÖYÜ İLKOKULU

18.195-A: Her türlü ahşap, kapı kasası, kapı kanadı pencere ve camekan sökülmesi	m2
Ahşap kapıların sökülmesi	
18.198/10-A: Galvanizli sac, alüminyum, cam elyaf takviyeli vb. çatı örtüsü sökülmesi	m ²
Okul Çatısı	
Tuvalet çatısı	
77.100.1041: Alüminyum ve PVC den yapılan her türlü kapı ve pencere doğramasının sökülmesi	m ²
Okul Pencereleri	
18.198/29: Her türlü demir (kapı, pencere, camekan, korkuluk, parmaklık, sac kapı kasası vb.) imalatın sökülmesi	Kg
Okul Giriş Kapısı	
15.465.1004: Gömme silindirli iç ve dış kapı kilidinin yerine takılması (Geniş ve dar tip)	Adet
Okul kapıları	
15.465.1008: Kapı kolu ve aynalarının yerine takılması (Kromajlı)	Adet
Okul Kapıları	
15.465.1010: Mentешenin yerine takılması	Adet
Kapılar	
Pencereler	
15.465.1101: İspanyolet takımının yerine takılması (Kol, demir ve teferuatlı)	Adet
Pencereler	
48.325.2001: Boyalı Trapezoidal Kesitli Sac Çatı Kaplaması Yapılması	m ²
Okul Çatısı	
Tuvalet çatısı	
15.330.1001: Eğimli çatılarda, çatı örtüsü altına, minimum 1 mm kalınlıkta iki yüzü polietilen film kaplı cam tülü taşıyıcı laminesiz polimer bitümlü örtü ile su yalıtımı yapılması	m ²
Okul Çatısı	
Tuvalet çatısı	
15.550.1001: Kare ve dikdörtgen profillerle pencere ve kapı yapılması ve yerine konulması	kg
Okul Giriş Kapısı	
15.455.1001: Plastik doğrama imalatı yapılması ve yerine konulması (Sert PVC doğrama profillerinden her çeşit kapı, pencere, kaplama ve benzeri imalat) Not: Tüm ana profiller ile ilave profiller, pencere kapalı iken görülmeyen ve dikkat çekmeyen bir yerde, en az 1 m a	kg
Pencereler	
15.540.1102: Demir yüzeylere iki kat antipas, iki kat sentetik boya yapılması	m ²
Okul Giriş Kapısı	
15.540.1205: Eski boyalı yüzeylere astar uygulanarak iki kat su bazlı mat boya yapılması (iç cephe)	m ²
Tuvalet Tavanlar	
15.540.1206: Eski boyalı yüzeylere astar uygulanarak iki kat su bazlı ipekmat boya yapılması (iç cephe)	m ²
Tuvalet Duvarlar (150 cm'den sonra)	
15.375.1053: 40x40 cm anma ebatlarında, her türlü desen ve yüzey özelliğinde, I.kalite, renkli seramik yer karoları ile 3 mm derz aralıklı döşeme kaplaması yapılması (karo yapıştırıcısı ile)	m ²
Tuvalet döşemeler	
15.380.1006: (20x60 cm) veya (30x60 cm) veya (33x60 cm) anma ebatlarında, her türlü desen ve	m ²

Handwritten signature

MAHAL LİSTESİ

Sayfa 2 / 8

İşin Adı: DİYARBAKIR İLİ LİCE İLÇESİ ÇALIBÜKÜ VE KIRALAN KÖYLERİ İLKOKUL ONARIM İŞİ

İş Grubu: Ana Grup>İnşaat İmalatları>ÇALIBÜKÜ KÖYÜ İLKOKULU

yüzey özelliğinde, I.kalite, beyaz seramik duvar karoları ile 3 mm derz aralıklı duvar kaplaması yapılması (karo yapıştırıcısı ile)

Tuvalet Duvarlar (150 cm'den sonra)

15.470.1010: PVC ve alüminyum doğramaya profil ile 4+4 mm kalınlıkta 12 mm ara boşluklu çift camlı pencere ünitesi takılması

m²

Pencereler

Veysi GÜLEN

Mimar

MAHAL LİSTESİ

Sayfa 3 / 8

İşin Adı: DIYARBAKIR İLİ LİCE İLÇESİ ÇALIBÜKÜ VE KIRALAN KÖYLERİ İLKOKUL ONARIM İŞİ

İş Grubu: Ana Grup>İnşaat İmalatları>KIRALAN KÖYÜ İLKOKULU

18.195-A: Her türlü ahşap, kapı kasası, kapı kanadı pencere ve camekan sökülmesi	m ²
Ahşap kapıların sökülmesi	
18.198/10-A: Galvanizli sac, alüminyum, cam elyaf takviyeli vb. çatı örtüsü sökülmesi	m ²
Tuvalet çatısı	
77.100.1041: Alüminyum ve PVC den yapılan her türlü kapı ve pencere doğramasının sökülmesi	m ²
Okul Pencereleri	
18.198/29: Her türlü demir (kapı, pencere, camekan, korkuluk, parmaklık, sac kapı kasası vb.) imalatın sökülmesi	Kg
Okul Giriş Kapısı	
15.465.1004: Gömme silindireli iç ve dış kapı kilidinin yerine takılması (Geniş ve dar tip)	Adet
Okul kapıları	
15.465.1008: Kapı kolu ve aynalarının yerine takılması (Kromajlı)	Adet
Okul Kapıları	
15.465.1010: Menteşenin yerine takılması	Adet
Kapılar	
Pencereler	
15.465.1101: İspanyolet takımının yerine takılması (Kol, demir ve teferruatlı)	Adet
Pencereler	
48.325.2001: Boyalı Trapezoidal Kesitli Sac Çatı Kaplaması Yapılması	m ²
Tuvalet çatısı	
15.220.1006: 200 mm kalınlığında yatay delikli tuğla (250x200x250 mm) ile duvar yapılması	m ²
Çatı bacaları	
15.330.1001: Eğimli çatılarda, çatı örtüsü altına, minimum 1 mm kalınlıkta iki yüzü polietilen film kaplı cam tülü taşıyıcı laminesiz polimer bitümlü örtü ile su yalıtımı yapılması	m ²
Tuvalet çatısı	
15.550.1001: Kare ve dikdörtgen profillerle pencere ve kapı yapılması ve yerine konulması	kg
Okul Giriş Kapısı	
15.455.1001: Plastik doğrama imalatı yapılması ve yerine konulması (Sert PVC doğrama profillerinden her çeşit kapı, pencere, kaplama ve benzeri imalat) Not: Tüm ana profiller ile ilave profiller, pencere kapalı iken görülmeyen ve dikkat çekmeyen bir yerde, en az 1 m a	kg
Pencereler	
15.540.1102: Demir yüzeylere iki kat antipas, iki kat sentetik boya yapılması	m ²
Okul Giriş Kapısı	
15.540.1205: Eski boyalı yüzeylere astar uygulanarak iki kat su bazlı mat boya yapılması (iç cephe)	m ²
Tuvalet Tavanlar	
15.540.1206: Eski boyalı yüzeylere astar uygulanarak iki kat su bazlı ipekmat boya yapılması (iç cephe)	m ²
Tuvalet Duvarlar (150 cm'den sonra)	
15.540.1301: Brüt beton, sıvalı veya eski boyalı yüzeylere, astar uygulanarak akrilik esaslı su bazlı boya yapılması (dış cephe)	m ²
Çatı bacaları	
15.375.1053: 40x40 cm anma ebatlarında, her türlü desen ve yüzey özelliğinde, I.kalite, renkli seramik yer karoları ile 3 mm derz aralıklı döşeme kaplaması yapılması (karo yapıştırıcısı ile)	m ²

(Handwritten signature)

MAHAL LİSTESİ

Sayfa 4 / 8

İşin Adı: DİYARBAKIR İLİ LİCE İLÇESİ ÇALIBÜKÜ VE KIRALAN KÖYLERİ İLKOKUL ONARIM İŞİ

İş Grubu: Ana Grup>İnşaat İmalatları>KIRALAN KÖYÜ İLKOKULU

Tuvalet döşemeler	
15.380.1006: (20x60 cm) veya (30x60 cm) veya (33x60 cm) anma ebatlarında, her türlü desen ve yüzey özelliğinde, I.kalite, beyaz seramik duvar karoları ile 3 mm derz aralıklı duvar kaplaması yapılması (karo yapıştırıcısı ile)	m ²
Tuvalet Duvarlar (150 cm'den sonra)	
15.275.1101: 250/350 kg çimento dozlu kaba ve ince harçla sıva yapılması (dış cephe sıvası)	m ²
Çatı bacaları	
15.470.1010: PVC ve alüminyum doğramaya profil ile 4+4 mm kalınlıkta 12 mm ara boşluklu çift camlı pencere ünitesi takılması	m ²
Pencereler	

Veysi GÜLEN

Mimar

MAHAL LİSTESİ

Sayfa 5 / 8

İşin Adı: DİYARBAKIR İLİ LİCE İLÇESİ ÇALIBÜKÜ VE KIRALAN KÖYLERİ İLKOKUL ONARIM İŞİ

İş Grubu: Ana Grup>Mekanik Tesisat>ÇALIBÜKÜ KÖYÜ İLKOKULU

25.100.2009: Antibakteriyel, 40x50 cm vidalı lavabo	Adet
25.102.1101: Birinci sınıf: (Musluk TS EN 200; Sifon TS-EN 274-1-2-3)	Tk
25.104.1001: Takriben 40x50 cm ayna	Adet
25.106.2101: Antibakteriyel, Takriben 50x10 cm Ekstra sınıf, Fayans camlaşmış çini (dubelle monte edilecek), ETAJERLER	Adet
25.108.1101: Plastik sifonlu pikten takriben 50x60 cm Ekstra Sınıf, Fayans camlaşmış çini, ALATURKA HELA TAŞLARI (TS.799)	Adet
25.305.2103: Pn 20 polipropilen temiz su boru 1" 32/5,4 mm Polipropilen temiz su boruları (Montaj malzemesi bedeli hariç)	m
25.305.6103/A: Sert PVC plastik pis su borusu (geçme muflu, çap: 100-110 mm, et kalınlığı 3 mm) (Montaj malzemesi bedeli, %35 eklenmiş)	m

Seyfettin GÜL

Makine Teknikeri

MAHAL LİSTESİ

Sayfa 6 / 8

İşin Adı: DİYARBAKIR İLİ LİCE İLÇESİ ÇALIBÜKÜ VE KIRALAN KÖYLERİ İLKOKUL ONARIM İŞİ

İş Grubu: Ana Grup>Mekanik Tesisat>KIRALAN KÖYÜ İLKOKULU

25.100.2009: Antibakteriyel, 40x50 cm vidalı lavabo

Adet

25.102.1101: Birinci sınıf: (Musluk TS EN 200; Sifon TS-EN 274-1-2-3)

Tk

25.104.1001: Takriben 40x50 cm ayna

Adet

25.106.2101: Antibakteriyel, Takriben 50x10 cm Ekstra sınıf, Fayans camlaşmış çini (dubelle monte edilecek), ETAJERLER

Adet

25.108.1101: Plastik sifonlu pikten takriben 50x60 cm Ekstra Sınıf, Fayans camlaşmış çini, ALATURKA HELA TAŞLARI (TS.799)

Adet

25.305.2103: Pn 20 polipropilen temiz su boru 1" 32/5,4 mm Polipropilen temiz su boruları (Montaj malzemesi bedeli hariç)

m

25.305.6103/A: Sert PVC plastik pis su borusu (geçme muflu, çap: 100-110 mm, et kalınlığı 3 mm) (Montaj malzemesi bedeli, %35 eklenmiş)

m

Seyfettin GÜL

Makine Teknikeri

MAHAL LİSTESİ

Sayfa 7 / 8

İşin Adı: DİYARBAKIR İLİ LİCE İLÇESİ ÇALIBÜKÜ VE KIRALAN KÖYLERİ İLKOKUL ONARIM İŞİ

İş Grubu: Ana Grup>Elektrik Tesisatı>KIRALAN KÖYÜ İLKOKULU

14.1: Askı Teli (Çelik Halat)	kg
35.100.6402: 0,10-0,20 m ² 'ye kadar (0,20 m ² dahil), Sıva üstü sac tablolar (TS 3367 EN 60439-1) Not: "Tip testler" yaptırılarak,buna ait test sonuçları İdareye verilecektir	Adet
35.115.1002: 2x40 A'e kadar (30 mA), Kaçak akım koruma şalterleri (TS EN 61008-1/TS EN 61008-2-1)	Adet
35.105.1110: 16 A'e kadar (3 kA), Anahtarlı Otomatik Sigortalar (3 kA kesme kapasiteli)	Adet
35.105.1112: 40 A'e kadar (3 kA), Anahtarlı Otomatik Sigortalar (3 kA kesme kapasiteli) (TS 5018-1 EN 60898-1)	Adet
35.140.3132: 2x4 mm ² , 1 kV yeraltı kabloları ile kolon ve besleme hattı tesisi YVV (NYY) (TS IEC 60502-1+A1)	m
35.150.1406: 1x16 mm ² kesitinde, Plastik izoleli iletken (HO7Z,O7Z1, en az 300/500 V)	m
35.160.3321: Normal Sorti, Linye hattı PVC boru içerisinde plastik izoleli (HO7Z,O7Z1) iletkenler, sorti hatları kurşunsuz, antigron, (NHXMH) nevinden malzeme ile	Adet
35.160.3322: Komutator Sorti, Linye hattı PVC boru içerisinde plastik izoleli (HO7Z,O7Z1) iletkenler, sorti hatları kurşunsuz, antigron, (NHXMH) nevinden malzeme ile	Adet
35.160.3502: Linye hattı PVC boru içerisinde, plastik izoleli (HO7Z,O7Z1) iletkenler, sorti hatları kurşunsuz, antigron, (NHXMH) nevinden malzeme ile normal priz sortisi.	Adet
35.450.5704: 100 W'lık, Amplifikatör ve montajı	Adet
35.500.2174: 2x1.0 mm ² , LIYCY, LIYC2Y Sinyal kabloları, LIYCY, LIYC2Y veya LIY(St)CY-TP Tipi Enstrumantasyon, sinyal ve kumanda kabloları (Ölçü: m) (VDE 0812)	m
KA/2021-01: 1.5 M Ø20 BAKIR TOPRAKLAMA ÇUBUĞU	Adet
KA/2021-12: J1 ASKI ARMATÜR TAKIMI (LAMBA HARIÇ)	Adet
KA/2021-13: B1 TAVAN ARMATÜRÜ (LAMBA HARIÇ)	Adet
KA/2021-16: 23 W, 1500 LÜMEN KOMPAKT FLORESAN ENERJİ TASARRUFLU AMPULLER	Adet
V.2230/6: Harici tip 35 W hoparlör	Adet
ZA/2021-40: PROGRAMLANABİLİR ZİL SANTRALI (UZAKTAN KUMANDALI İSTİKLAL MARŞLI)	Adet

MAHAL LİSTESİ

Sayfa 8 / 8

İşin Adı: DİYARBAKIR İLİ LİCE İLÇESİ ÇALIBÜKÜ VE KIRALAN KÖYLERİ İLKOKUL ONARIM İŞİ

İş Grubu: Ana Grup>Elektrik Tesisatı>KIRALAN KÖYÜ İLKOKULU

Bozan GÜLTER

Elektrik Teknikeri

DİYARBAKIR İLİ LİCE İLÇESİ KIRALAN KÖYÜ İLKOKULU ELEKTRİK TESİSATI MAHAL LİSTESİ

LOJMAN BİNASI :

- 1- Lojman binasına ait ana besleme kablosu, elektrik panosu, elektrik tesisatı ve armatürler, demonte edilerek, okul idaresine teslim edilecektir
- 2- Direkten gelen ana besleme hattı sökülerek, yerine aynı direktten çelik halat ile gerdirilerek yeni yapılacak olan elektrik panosuna 2x4 mm², NYY kablo ile besleme hattı çekilecektir.
- 1- Lojman binasına ait, panonun demontajı yapılarak, yerine 0,20 m² sıva üstü sac pano takılacaktır. Pano işaret lambalı, iç kapakları menteşeli, olacaktır. Linye, sigorta bağlantıları klemens grubu üzerinden yapılacaktır.
- 3- Takılacak panonun içine, ana kesici olarak 1x40 A AOS, 2x40 A (30mA) Kaçak akım rölesi, mevcut aydınlatma linyeleri için 2 adet, 1x10 A AOS priz linyesi için 2 adet, 1x16 A AOS monte edilecektir.
- 4- Mevcut sayaç yeni yapılacak olan pano içerisine tekrardan takılacaktır.
- 5- Aydınlatma linyeleri ve priz linye-sortileri 3x2,5mm², HO7Z halojen fre kablo aydınlatma sortileri ise 2x1,5 mm², HO7Z halojen fre kablo kullanılacaktır.
- 6- Mutfak ve salon için 2'şer adet, oda, banyo, depo ve giriş kısmı için 1'er adet Toplamda 8 adet, priz sortisi çekilecektir. Priz sortileri, topraklı ve çocuk korumalı olacaktır.
- 7- Oda, salon, depo ve koridor, için toplamda 4 adet, askı aparatı ile birlikte 23W, tasarruf ampullü armatür, takılacaktır.
- 8- Mutfak, banyo, tuvalet ve giriş kapı üstü için toplamda 4 adet, 23 W tasarruf ampullü B1 armatür takılacaktır.
- 9- Lojmanın dış tarafına 1 adet, Ø20 1,5 m'lik bakır topraklama çubuğu, gömülerek yeni yapılacak pano ile bağlantısı 1x16 mm², HO7Z kablo ile yapılacaktır. Kablo iletken koruyucu boru içerisinde çekilecektir.
- 10- Okul kısmındaki, müdür odasına, ses sistemi için 1 adet, programlanabilir zil santrali 1 adet, 100 W amplifikatör, okulun dış cephesine 1 adet, 35 W hava basınçlı harici hoparlör takılarak, 2X0,75 mm², LIII(St)CH HALOJEN FREE SİNYAL, besleme kablosu ile PVC kanal içerisinden çekilerek, ses sistemi faal hale getirilecektir.

GENEL:

- 1- Yapılacak tüm imalatlar Yapı Denetim Biriminin bilgisi dahilinde yapılacaktır. İmalata başlanmadan önce kullanılacak malzemelerin onayı alınacak daha sonra imalata başlanacaktır.
- 2-İmalatlar Çevre ve Şehircilik Bakanlığının teknik şartname ve yönetmeliklerine göre yapılacaktır ve sistem çalışır halde eksiksiz olarak teslim edilecektir.
- 3-Yapılacak imalatlarda işin süresi boyunca gerekli tüm iş güvenliği tedbirleri yüklenici tarafından sağlanacaktır. Meydana gelebilecek her türlü iş kazası sonucunda oluşabilecek tüm giderler ve sorumluluk yükleniciye ait olacaktır.

Bozan GÜLTER
Elektrik Teknikeri

DIYARBAKIR İLİ LİCE İLÇESİ YUKARI ÇALI BÜKÜ İLK OKULU MEKANİK ONARIM İŞİ EK PROTOKOL.

- 1) Lojman ve dışarıdaki wc lerin tüm temiz su pr. su Lavabo, Lavabo tesisatları, Ayna ve etajerleri tümüleri sökölerek yerlerine teknik şartnamece belirtili pozlarda yenileri takılacak.

GENEL

- 1) Kullanılacak olan tüm sihi tesisat, kalorifer tesisat, parmatörler vb makinelerin tümü standart ölçülerde olacaktır. Kullanılacak rekorlar konuk ve ya sarı olacaktır.
- 2) Yapılacak tüm imalatlar yapı denetim biriminin ölçüsü dâhilinde yapılacaktır. İmalat başlamadan önce kullanılacak malzemelerin onayı alınacak daha sonra imalata başlanacaktır.
- 3) Çevre ve şehircilik bakanlığının teknik şartname ve yönetmeliğine göre yapılacaktır.
- 4) Sistem çalışır halde eksiksiz olarak teslim edilecektir.
- 5) İmalatlar tamamlandıktan sonra gerekli temizlik yapılacaktır, yapılan işlerle ilgili herhangi bir atık bulunmayacaktır, imalat sırasında ve sonrasında kullanılan tüm malzemeler idarenin belirlediği kilitli şekilde toplanacak ve idareye sağ am bir şekilde tutanak karşılığında teslim edilecektir.
- 6) Yapılacak imalatlarda işin süresi boyunca gerekli tüm iş güvenliği tedbirleri yüklenici tarafından sağlanacaktır. Meydana gelebilecek her türlü iş kazası sonucunda oluşabilecek tüm giderler ve sorumluluk yükleniciye ait olacaktır.

Seyfettin GÜLLÜ
Makine TEKNİKERİ

DIYARBAKIR İLİ LİCE İLÇESİ KIR ALAN KÖYÜ İLKOKULU MEKANİK ONSRİM İŞİ EK PROTOKOL.

- 1) Okulun lojman ve dışarıdaki wclerin tüm temiz su, Pis su, Helâ taşları, Lavabolar, Lavabo tesisatları, Ayna ve etajerleri tümü sökülerek yerlerine teknik şartnamede belirtili pozlarda yenileri takılacak.

GENEL

- 1) Kullanılacak olan tüm sıhhi tesisat, kalorifer tesisatı, armatörler vb makinelerin tümü standart ölçülerde olacaktır. Kullanılacak rekorlar konk veya sarı olacaktır.
- 2) Yapılacak tüm imalatlar yapı denetim biriminin bilgisi dâhilinde yapılacaktır. İmalat başlamadan önce kullanılacak malzemelerin onayı alınacak daha sonra imalata başlanacaktır.
- 3) Çevre ve şehircilik bakanlığının teknik şartname ve yönetmeliğine göre yapılacaktır.
- 4) Sistem çalışır halde eksiksiz olarak teslim edilecektir.
- 5) İmalatlar tamamlandıktan sonra gerekli temizlikler yapılacak, yapılan işlerle ilgili herhangi bir atık bırakılmayacak, imalat sırasında ve sonrasında sökülen tüm malzemeler idarenin belirlediği kilitli bir şekilde toplanacak ve idareye sağlam bir şekilde tutanak karşılığında teslim edilecektir.
- 6) Yapılacak imalatlarda işin süresi boyunca gerekli tüm iş güvenliği tedbirleri yüklenici tarafından sağlanacaktır. Meydana gelebilecek her türlü iş kazası sonucunda oluşabilecek tüm giderler ve sorumluluk yükleniciye ait olacaktır.

Seyfettin GİM
Makine TEKNİKERİ

North

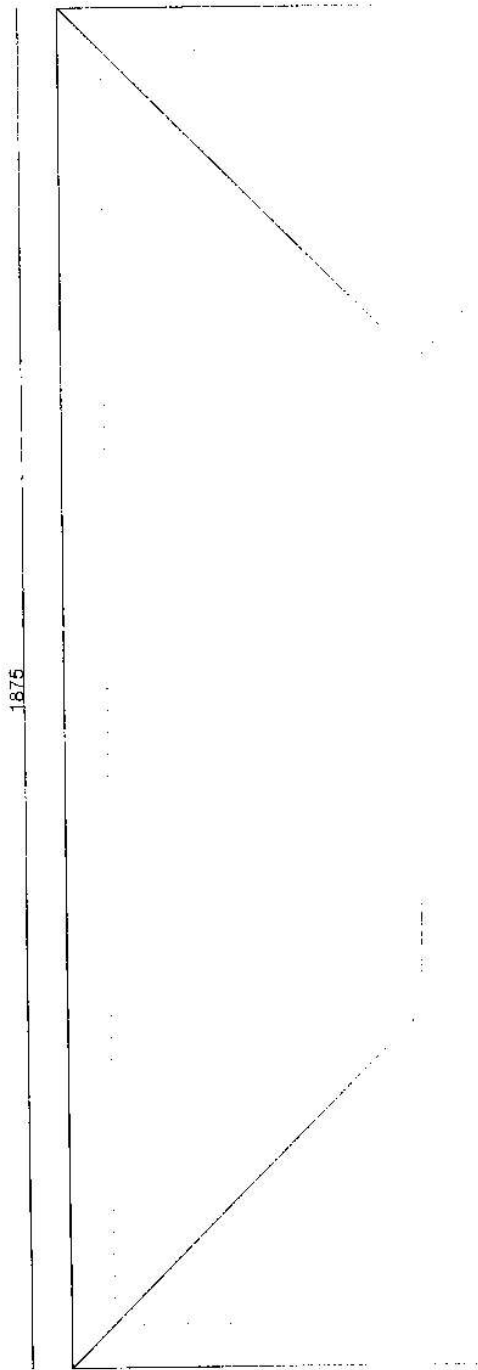

“ ”

11

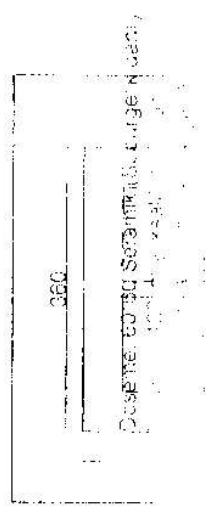
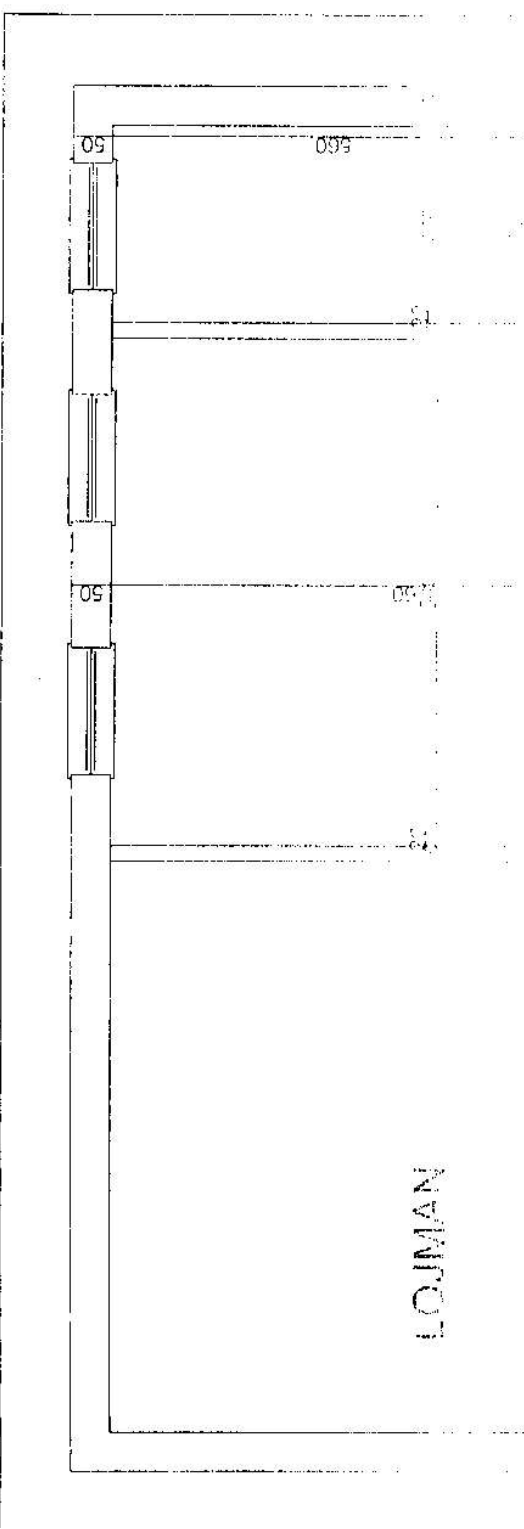

LOJMAN

Albata