

**DİYARBAKIR VALİLİĞİ**

**(TEKLİF MEKTUBUDUR)**

**İl Millî Eğitim Müdürlüğü**

**Diyarbakır**

Diyarbakır İli Kayapınar İlçesi Mevlana İlkokulu Onarım İşi 4734 Sayılı Kamu İhale Kanununun 22.d. maddesi gereğince doğrudan temin usulü yoluyla yapılacaktır. Söz konusu işe ait teklif fiyatlarınızı aşağıda boş bırakılan haneye yazarak 13.08.2021 tarihi saat 10:30 a kadar Diyarbakır İl Millî Eğitim Müdürlüğü İnşaat ve Emlak (İhale Bürosu) Şubesine elden vermenizi rica ederim. Posta yolu ile teklif kabul edilmeyecektir.

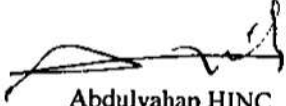
  
**Abdulvahap HINÇ**  
Millî Eğitim Şube Müdürü

Teklif Sahibinin;

Adı Soyadı/Firma adı :  
Tebliğat Adresi :  
TC Kimlik No :  
Vergi Kimlik No :  
Telefon Numarası :

Teklifimizde KDV hariçtir.

Söz konusu iş için bu teklif mektubu ekinde verilmiş olan belgeleri işin yerinde incelediğimi ve bütün hususları kabul ettiğimi beyan ederek, işi en geç 20 (yirmi) takvim günü içinde yürürlükte olan ilgili tüm yönetmeliklere ve işin mahal listesine uygun olarak bitirmeyi taahhüt ediyoruz.

Aldığınız herhangi bir teklifi veya en düşük teklifi seçmek zorunda olmadığımızı kabul ediyoruz.

Doğrudan temin ile alımı yapılacak bu iş ile veya diğer işlerde idarenizin çıkarlarına aykırı düşecek hiçbir eylem ve oluşum içinde olmayacağımızı taahhüt ediyoruz.

Teklif konusu işin tamamını %18 KDV hariç (Rakam ile ) .....TL  
(Yazı ile) ..... Türk Lirası bedel karşılığında tamamlamayı kabul ve taahhüt ediyoruz.

Teklif Vermeye Yetkili Kişi

KAŞE

İMZA

TARİH

**NOT:**

1. Teklifler 31/12/2021 günü mesai bitimine kadar geçerlidir.
2. İstekli kaşesi okunacak şekilde olacaktır.
3. İhale dokümanının eksiksiz okunduğu, ihale dokümanında belirtilen tüm hususların kabul edildiği ve teklifin bu kapsamında verildiği taahhüt edilmiştir.
4. Yer tesliminde belirtilen tarihte işin bitirilmemesi durumunda günlük on binde altı ceza bedeli kesilecektir.
5. İnşaat alanında çalışacak işçilerin iş güvenliği tamamen yükleniciye ait olup meydana gelebilecek tüm aksaklıklardan yüklenici sorumludur. Tüm işçilerin iş güvenliği yüklenici tarafından sağlanacak. Yapı İşlerinde Sağlık ve Güvenlik Yönetmeliğine göre gerekli tedbirler yüklenici tarafından alınacaktır.
6. Taahhüdünü yerine getirmeyerek kurumu kamu zararına uğratan yüklenici hakkında gerekli olan cezai müeyyideler uygulanacaktır.
7. İstekliye işin kendisinde kaldığına dair tebliğin yapılmasından sonra istekli en geç 3 takvim günü içinde işe başlamak zorundadır.
8. Doğrudan temin komisyonu verilen teklifleri değerlendirdikten sonra sınır değeri hesaplayacaktır. Teklifi sınır değerinin altında olduğu tespit edilen isteklilerin teklifleri, Kanununun 38 inci maddesinde öngörülen açıklama istenmeksizin reddedilecektir. (N=1,00)
9. İmalat sırasında oluşabilecek zararlar yükleniciye aittir.
10. İş bitiminde mahal yeri temizlenmiş inşaat artıkları uzaklaştırılmış olacaktır.

# İhale

## Makamı

### TEKNİK ŞARTNAME (İş Kalemleri)

İşin Adı: DIYARBAKIR İLİ KAYAPINAR İLÇESİ MEVLANA İLKOKULU ONARIM İŞİ

İş Grubu: Ana Grup>İnşaat İmalatları

Sayfa 1 / 3

| S. | Poz No      | İmalatın Cinsi   | Birim          | Miktarı | Pursantaj (%) |
|----|-------------|--|----------------|---------|---------------|
| 1  | 18.198/12-A | Seramik, fayans vb. kaplama sökülmesi<br>Teknik Tarifi: Seramik, fayans vb. kaplama sökülmesi, inşaat yerindeki yüklenme, yatay ve düşey taşıma, her türlü işçilik, araç ve gereç giderleri, yüklenici genel giderleri ve kârı dâhil, seramik, fayans vb. kaplama sökülmesinin 1 m <sup>2</sup> fiyatı:<br>ÖLÇÜ : Sökülen kaplama alanı hesaplanır.  | m <sup>2</sup> |         |               |
| 2  | 18.198/28-A | Alüminyum ve PVC den yapılan her türlü kapı ve pencere doğramasının sökülmesi<br>Teknik Tarifi: PVC ve alüminyum pencere doğramasını yeniden kullanılabilir şekilde itinalı olarak sökülmesi, çıkan malzemelerin istifi, inşaat yerindeki yüklenme, yatay ve düşey taşıma, her türlü işçilik, araç ve gereç giderleri, yüklenici genel giderleri ve kârı dâhil, alüminyum ve PVC den yapılan her türlü kapı ve pencere doğraması sökülmesinin 1 m <sup>2</sup> fiyatı:<br>ÖLÇÜ : Söküm yapılan kapı, pencere alanı ölçülür.<br>NOT : Sökümden çıkan malzemeler idareye aittir.   | m <sup>2</sup> |         |               |
| 3  | 15.465.1005 | Gömme makaralı silindirik iç ve dış kapı kilidinin yerine takılması (Geniş ve dar tip)<br>Teknik Tarifi: DOĞRAMA MADENİ AKSAMLARI Kapı Doğramaları Madeni Aksam Birim Fiyatı (Ahşap, Metal, Plastik)   | Adet           |         |               |
| 4  | 15.465.1008 | Kapı kolu ve aynalarının yerine takılması (Kromajlı)<br>Teknik Tarifi: DOĞRAMA MADENİ AKSAMLARI Kapı Doğramaları Madeni Aksam Birim Fiyatı (Ahşap, Metal, Plastik)   | Adet           |         |               |
| 5  | 15.465.1010 | Menteşenin yerine takılması<br>Teknik Tarifi: DOĞRAMA MADENİ AKSAMLARI Kapı Doğramaları Madeni Aksam Birim Fiyatı (Ahşap, Metal, Plastik)  | Adet           |         |               |
| 6  | MSB.661     | 3 cm Kalınlığında Mermer Plaka İle Oval Hilton Lavabo ve Tezgah Yapılması  | m <sup>2</sup> |         |               |
| 7  | 15.270.1001 | Elastomerik reçine esaslı sıvı plastik kaplama malzemesi ile 2 kat halinde toplam 1 mm kalınlıkta su yalıtımı yapılması<br>Teknik Tarifi: Tasdikli detay projesine göre hazırlanmış yüzeylerin oynak, kırık, çatlak parçalardan, yağ, toz ve benzeri yapışmayı engelleyecek kalınlıklardan arındırılması ve ürün teknik uygulama şartlarına uygun şekilde yıkanması, yüzeyler kuruduktan sonra, birinci kat olarak elastomerik reçine esaslı sıvı plastik yüzey kaplama malzemesinin su ile maksimum 1/4 oranında inceltilerek fırça, rulo ya da püskürtme yöntemi ile aynı doğrultuda yüzeye uygulanması, ürün teknik uygulama şartlarına uygun süre geçtikten sonra ikinci kat olarak elastomerik reçine esaslı sıvı plastik yüzey kaplama malzemesinin inceltilmeden, birinci kat uygulamaya dik şekilde fırça, rulo yada püskürtme yöntemi ile yüzeye uygulanması, her türlü malzeme ve zaiyatı, işçilik araç ve gereç giderleri, iş yerinde yüklenme, yatay ve düşey taşıma, boşaltma, gerektiğinde çalışma sehpaları kurulması ve sökülmesi ile yüklenici genel giderleri ve kârı dâhil 1 m <sup>2</sup> fiyatı:<br>Ölçü: Projedeki ölçülere göre yalıtım yapılan bütün yüzeyler hesaplanır.   | m <sup>2</sup> |         |               |
| 8  | 15.550.1202 | Lama ve profil demirlerden çeşitli demir işleri yapılması ve yerine konulması<br>Teknik Tarifi: Çeşitli çelik çubuk, lama ve profil demirlerden yapılan her çeşit merdiven balkon köprü korkulukları, pencere ve bahçe parmaklıkları, çatıya çıkma, fosseptik ve benzeri yerlere yapılan merdivenler, ızgara ve benzeri işlerin yapılması için demir perçin, civata, kaynak ve her türlü malzeme ve zaiyatı, iş yerinde yüklenme, yatay ve düşey taşıma, boşaltma, işçilik, yüklenici genel giderleri ve kârı dâhil, (boya bedeli hariç) 1 kg fiyatı :<br>Ölçü: İmalât ve varsa tespit malzemesi ile birlikte boyanmadan ve montajdan önce tartılır.<br>Not: Ancak idareler lüzum gördüğü takdirde proje boyutları üzerinden bütün profillerin ve düğüm noktaları levhalarının cetveldeki ağırlıklarına nazaran tartı ağırlığını tahkik edebilir. Bu tartı neticesinde; cetvellere nazaran % 7 ağırlık fazlası da ödeme yapılır, % 7'den fazla ağırlık dikkate alınmaz. Bu tartı neticesinde bulunan ağırlığın cetveldekenden az olması halinde yapılan imalâtın idarece kabul edilmesi şartıyla tartı esas alınır.  | kg             |         |               |
| 9  | 15.460.1005 | Elektrostatik toz boyalı ısı yalıtımsız alüminyum doğrama imalatı yapılması ve yerine konulması<br>Teknik Tarifi: İdarece onanmış proje, detay resimleri ve beğenilmiş numunesine göre; sınıflandırma, kimyasal bileşim, mekanik özellikleri, tasarım, ölçü ve kalınlık toleransları bakımından mevcut standartlara ve teknik şartnamesine uygun ekstrüzyonla biçimlendirilmiş, taşıyıcı alüminyum doğrama profilleri (kasa, kayıt, kanat profilleri) elektrostatik toz boyalı alüminyum profillerle; her türlü bir veya çift eksenli, normal açılır veya süme vs. pencere, camekan, kapı kanadı ve kasasının v.b. fabrikada imali, her türlü montaj malzemeleri (epdm fitili, montajın yapılacağı yerle (kör kasa vs) doğrama arasında ısı, su, hava sızdırmazlığı yalıtımını sağlamak için PVC pestilli (bitümlü folyo bant), montaj dübeli vs.) ile yerine takılması ve çalışır halde teslimi, iş yerine nakli, her türlü malzeme zaiyatı, işçilik, iş yerinde yatay ve düşey taşıma giderleri, yüklenici genel giderleri ve kârı dâhil 1 kg fiyatı :<br>Ölçü:<br>1)Alüminyum imal edilen aksam ile birlikte tartılır (vida, perçin, koruma ambalajı dâhil). Birlikte tartılması halinde; kilit ve ilaveleri, pencere kolları, kapı kolları, menteşeler, vasistas makas ve çarpmaları, sürgüler, kapı altı fırçaları, hidrolik mekanizmalar, pivot mekanizmaları, süme ve çift eksen mekanizmaları v.b. gibi ayrıca bedeli ödenen aksesuarlar varsa ağırlıkları düşülür. Aksesuar bedelleri varsa kendi rayicinden yoksa yetkili makamlarca tasdikli fatura bedeline % 25 yüklenici kârı ve genel gider ilave edilerek ödenir.<br>2)İdare lüzum gördüğü takdirde proje boyutları üzerinden, profillerin tablodaki ağırlıklarına göre tartı ağırlığını tahkik edebilir. Bu tartı neticesinde tablolara nazaran %7 ağırlık fazlasına kadar ödeme yapılır. Tablodaki ağırlıklara nazaran tartı neticesi bulunan ağırlığın az olması halinde, yapılan imalâtın idarece kabul edilmesi şartıyla tartı esas alınır.<br>Not: | kg             |         |               |

# İhale

## Makamı

### TEKNİK ŞARTNAME (İş Kalemleri)

İşin Adı: DIYARBAKIR İLİ KAYAPINAR İLÇESİ MEVLANA İLKOKULU ONARIM İŞİ

İş Grubu: Ana Grup>İnşaat İmalatları

Sayfa 2 / 3

| S. | Poz No      | İmalatın Cinsi   | Birim          | Miktar | (%) |
|----|-------------|--|----------------|--------|-----|
| No |             |  |                |        |     |
|    |             | 1)Taşıyıcı alüminyum profilleri statik hesaba göre gerekli mukavemeti sağlaması şartı ile 2 mm ( ± %10) et kalınlığında olacaktır. (Taşıyıcı özelliği olmayan cam çitaları, T bini profilleri, adaptör profilleri, köşebentler vs. gibi tamamlayıcı profillerde bu şart aranmaz).<br>2)Doğramaların köşe birleşimlerinde alüminyum profilden mamul köşe bağlama elemanı (ısı yalıtımlı olması halinde ısı yalıtımlı profilin her iki köşesine de) kullanılacak ve köşeler preslenmiş olacaktır.<br>3)Isı yalıtımlı alüminyum profiller en az üç odacıklı olacaktır.  |                |        |     |
| 10 | 15.540.1101 | Demir yüzeylere korozyona karşı iki kat boya yapılması   | m <sup>2</sup> |        |     |
|    |             | Teknik Tarifi: Demir imalat yüzeylerinin zımpara ve tel fırça ile temizlenmesi, 0,100 kg 1.kat, 0,100 kg 2.kat (her kat farklı renkte) antipas sürülmesi, bu işlerin yapılması için her türlü malzeme ve zayıtı, işçilik, müteahhit genel giderleri ve kârı dâhil 1 m <sup>2</sup> fiyatı:<br>ÖLÇÜ:<br>a) Mobilyalarda boyanan yüzey ölçülür.<br>b) Kapı ve bölmelerde:<br>1) Telaro kasalı olanlarda; sıvadan sıvaya iki yüzü ölçülür.<br>2) Kasalı (pervazsız) olanlarda; kasadan kasaya düşey düzlemdeki iki yüzün ölçüsüne kasa alanları dâhil edilir.<br>3) Kasa ve pervazlı olanlarda pervazdan pervaza iki yüzün ölçüsüne kasa dâhil edilir.<br>4) Bütün ölçülerde, girinti, çıkıntı ve cam boşlukları ölçüye katılmaz. Pencere kenarında çıta varsa, ölçü buradan alınır.<br>c) Camekân ve pencerelerde;<br>1) Camekân ve pervazlı pencerelerde; pervaz dışına pervazsız pencerelerde, sıva yüzünden sıva yüzüne olmak üzere düşey düzlemdeki alanı ölçülür. Yalnız bir satıh hesaba alınır, iki satıh boyanır. Cam boşluğu çıkarılmaz, denizlik, kasa ve kenarları mevcut ise ayrıca ölçülerek, alana ilâve edilir.<br>2) Çift pencerelerde aynen ölçülür, iki pencere arasındaki ahşap kasa ayrı ölçülür ve alan ilâve edilir. Her iki pencerenin iki yüzü boyanır, birer yüzü hesap edilir. Cam boşluğu çıkarılmaz.<br>d) Parmaklık ve korkuluklarda bir yüzün düşey düzlemdeki izdüşüm alanı ölçülür.Boşluk düşülmez.<br>e) Kolon, çatı makası, kiriş, kuranglez ve benzeri demir imalâtta boyanan yüzler ölçülür. |                |        |     |
| 11 | 15.540.1205 | Eski boyalı yüzeylere astar uygulanarak iki kat su bazlı mat boya yapılması (iç cephe)   | m <sup>2</sup> |        |     |
|    |             | Teknik Tarifi: Eski boyalı yüzeylerin tel fırça, zımpara veya mekanik yolla temizlenmesi, gerekli alçı tamirinin yapılması, zımparalanması, 0,150 kg su bazlı astar sürülmesi, istenilen renkte 0,100 kg 1.kat, 0,100 kg 2.kat su bazlı mat boya yapılması için her türlü malzeme ve zayıtı, işçilik, müteahhit genel giderleri ve kârı dâhil, 1 m <sup>2</sup> fiyatı.<br>ÖLÇÜ: Projesi üzerinden boya yapılan yüzeyler ölçülür. Tüm boşluklar düşülür.<br>NOT: 3 m den yüksek duvar ve tavanlarda ayrıca iş iskelesi verilir. Sıva için iş iskelesi varsa, ayrıca boyaya verilmaz.   |                |        |     |
| 12 | 15.380.1057 | (20x50 cm) veya (25x50 cm) veya (30x45 cm) veya (33x45 cm) anma ebatlarında, her türlü desen ve yüzey özelliğinde, I.kalite, renkli seramik duvar karoları ile 3 mm derz aralıklı duvar kaplaması yapılması (karo yapıştırıcısı ile)   | m <sup>2</sup> |        |     |
|    |             | Teknik Tarifi: Onaylanmış detay projesine uygun düzgün yüzeyin, yapışmayı engelleyici kir, toz, çapak ve benzeri kalıntılardan arındırılması ve nemlendirilmesi, yüzey üzerine çimento esaslı, yüksek performanslı, kayma özelliği azaltılmış, açık bekleme süresi uzatılmış karo yapıştırıcının sürülmesi ve özel tarak ile yivlendirilmesi, (20 x 50 cm) veya (25 x 50 cm) veya (30 x 45 cm) veya (33 x 45 cm) anma ebatlarında her türlü desen ve yüzey özelliğine sahip, I.kalite, renkli seramik duvar karosunun, mastarına uygun olarak, 3 mm derz aralıkları bırakılarak döşenmesi, derzlerin istenilen renkte çimento esaslı, standart performanslı derz dolgu malzemesi ile doldurulması, kaplama yapılan yüzeyin temizlenmesi, her türlü malzeme ve zayıtı, işçilik araç ve gereç giderleri, iş yerinde yükleme, yatay ve düşey taşıma, boşaltma, yüklenici genel giderleri ve kârı dâhil 1 m <sup>2</sup> fiyatı:<br>Ölçü: Kaplama yapılan yüzeyler projesi üzerindeki ölçülere göre hesaplanır.  |                |        |     |
| 13 | 15.385.1026 | (42,5x42,5 cm) veya (45x45 cm) anma ebatlarında, her türlü desen ve yüzey özelliğinde, I.kalite, renkli, sırlı porselen karo ile 3 mm derz aralıklı döşeme kaplaması yapılması (karo yapıştırıcısı ile)  | m <sup>2</sup> |        |     |
|    |             | Teknik Tarifi: Onaylanmış detay projesine uygun düzgün yüzeyin, yapışmayı engelleyici kir, toz, çapak ve benzeri kalıntılardan arındırılması ve nemlendirilmesi, yüzey üzerine çimento esaslı, yüksek performanslı, kayma özelliği azaltılmış, açık bekleme süresi uzatılmış karo yapıştırıcının sürülmesi ve özel tarak ile yivlendirilmesi, (42,5 x 42,5 cm) veya (45 x 45 cm) anma ebatlarında her türlü desen ve yüzey özelliğine sahip, I.kalite, renkli, sırlı porselen karonun, mastar ve tesviyesine uygun olarak, 3 mm derz aralıkları bırakılarak döşenmesi, derzlerin istenilen renkte çimento esaslı, yüksek performanslı, yüksek aşınma dayanımlı, su emilimi azaltılmış derz dolgu malzemesi ile doldurulması, kaplama yapılan yüzeyin temizlenmesi, her türlü malzeme ve zayıtı, işçilik araç ve gereç giderleri, iş yerinde yükleme, yatay ve düşey taşıma, boşaltma, yüklenici genel giderleri ve kârı dâhil 1 m <sup>2</sup> fiyatı:<br>Ölçü: Kaplama yapılan yüzey ve varsa süpürgelik projesi üzerindeki ölçülere göre hesaplanır.   |                |        |     |
| 14 | 15.250.1101 | 2.5 cm kalınlığında 400 kg çimento dozlu şap yapılması   | m <sup>2</sup> |        |     |
|    |             | Teknik Tarifi: Proje ve detay projesine göre, şap yapılacak yüzeyin temizlenmesi, yıkanması, 1 m <sup>3</sup> kuma 400 kg çimento katılarak elde edilen harçla 2x2 cm kesitinde rendelenmiş çitalarla yapılan anolara şaşırtmalı ortalama 2,5 cm kalınlığında maia perdahlı şap yapılması, gerektiğinde sulanması, temizlenmesi, yıkanması için gerekli her türlü malzeme ve zayıtı, işçilik, inşaat yerindeki yükleme, yatay ve düşey taşıma, boşaltma, yüklenici genel giderleri ve kârı dâhil, 1 m <sup>2</sup> fiyatı:<br>Ölçü: Şap yapılan yerin alanı projesi üzerinden hesaplanır.  |                |        |     |

Şaban KUTUK  
Mühür

# İhale

## Makamı

### TEKNİK ŞARTNAME (İş Kalemleri)

İşin Adı: DIYARBAKIR İLİ KAYAPINAR İLÇESİ MEVLANA İLKOKULU ONARIM İŞİ

İş Grubu: Ana Grup>Mekanik Tesisat

Sayfa 1 / 3

| S. | Poz No      | İmalatın Cinsi   | Birim | Miktarı | Pursantaj (%) |
|----|-------------|--|-------|---------|---------------|
| 1  | 25.100.2014 | Antibakteriyel, 45x55 cm tezgah altı veya üstü oval lavabo<br>Teknik Tarifi: ANTİBAKTERİYEL LAVABOLAR Lavabolar, TS 13420 standardında tarif edilen tanıma uygun, ürün üzerinde görünür bölgede hiçbir şekilde silinmeyen, ABY (Anti Bakteriyel Yüzey) logolu, antibakteriyel özellikli olması halinde montajlı birim fiyatları %10 arttırılacak, montaj bedelleri arttırılmadan uygulanacaktır.   | Adet  |         |               |
| 2  | 25.100.1019 | 50x60 cm Bedensel Engelli Lavabo. (Lavabonun derinliği en az 43 cm, en fazla 49 cm olmalıdır.)<br>Teknik Tarifi: LAVABOLARAşağıdaki cins ve ölçülerde, sabit sabunluklu veya sabunluksuz, beyaz renkte, Lavabonun montaj elemanları ile birlikte, iş yerinde temini, yerine montajı. Lavabolar 305/2011/AB Yapı Malzemeleri Yönetmeliğine uygun, CE uygunluk işareti ile olarak piyasaya arz edilmiş olacaktır. ?Not: Renkli sırlı seramikten kullanılması durumunda montajlı fiyatlar %15 arttırılacak montaj bedelleri arttırılmadan uygulanacaktır.   | Adet  |         |               |
| 3  | 25.102.1301 | Birinci sınıf: (Batarya TS EN 200 veya TS EN 817 ; Sifon TS-EN 274-1-2-3)<br>Teknik Tarifi: LAVABO TESİSATI (Ölçü: Tk.)BFT 25.100.1000'de adı geçen lavabolar ile birlikte kullanılmak üzere pirinçten kromajlı veya plastik esaslı (acetal copolymer) kalite belgeli, 15 mm'lik musluğu ve rozeti veya bataryası TS-EN 274-1-2-3'e uygun belgeli, sökülüp temizlenebilir tipte, 6 cm koku fermetürülü en az 16 cm uzatma parçalı ve rozeti, pirinçten kromajlı veya sert plastik esaslı TS-EN 274-1-2-3'e uygun ölçüde sökülüp temizlenebilen en az 80 °C sıcaklığa ve asitlere dayanıklı 32 mm sıkışmalı lavabo sifonu ve pis su borusuna bağlantı adaptörü ile birlikte iş yerinde temini, montajı ve işler halde teslimi.(Pis su akıtma borusu fiyata dâhil değildir.)   | Tk    |         |               |
| 4  | 25.104.1001 | Takriben 40x50 cm ayna<br>Teknik Tarifi: AYNALAR: Ölçü: Adet (TS EN 1036)Cam kalınlığı 5 mm, ayna kenarı rodajlı, ayna üzerinde şeritler olduğubda, şeritler bizoteli olacaktır. Duvara bağlantı vidaları pirinç malzemedenden ve minimum 5 mikron nikel kaplamalı veya paslanmaz çelikten olacaktır. Ayna duvar askısı vida ve dübeller ile duvarda yerine montajı. Aynalar 305/2011/AB Yapı Malzemeleri Yönetmeliğine uygun olarak, CE uygunluk işareti ile piyasaya arz edilmiş olacaktır.  | Adet  |         |               |
| 5  | 25.106.2101 | Antibakteriyel, Takriben 50x10 cm Ekstra sınıf, Fayans camlaşmış çini (dubelle monte edilecek), ETAJERLER<br>Teknik Tarifi: ANTİBAKTERİYEL ETAJERLER (Ölçü: Adet, İhzarat: %60) (TS 13420)BFT 25.106.1100'de yer alan etajerlerin, TS 13420 standardında tarif edilen tanıma uygun, ürün üzerinde görünür bölgede hiçbir şekilde silinmeyen, ABY (Anti Bakteriyel Yüzey) logolu, antibakteriyel özellikli olması halinde montajlı birim fiyatları %10 arttırılacak, montaj bedelleri arttırılmadan uygulanacaktır.   | Adet  |         |               |
| 6  | 25.108.1101 | Plastik sifonlu pikten takriben 50x60 cm Ekstra Sınıf, Fayans camlaşmış çini, ALATURKA HELA TAŞLARI (TS.799)<br>Teknik Tarifi: ALATURKA HELA TAŞLARI (Ölçü: Adet, İhzarat: %60) (TS 799)Beyaz renkte, 4 köşeli hela taşı: TS-EN 274-1-2-3'e uygun Ø 100 mm'lik PVC'den yekpare yapmış 80 °C sıcaklığa ve asitlere dayanıklı 6 cm koku fermetürülü alaturka hela sifonu ile birlikte iş yerinde temini ve yerine montajı (TS 799a) uygun ve kalite belgeli olacaktır. Not: Renkli sırlı seramik kullanılması durumunda montajlı fiyatlar %15 arttırılacak montaj bedelleri arttırılmadan aynen uygulanacaktır.  | Adet  |         |               |
| 7  | 25.110.1003 | Basınçlı hela yıkayıcı (Flüzometreli)<br>Teknik Tarifi: ALATURKA HELA TESİSATI (Ölçü: Tk., İhzarat: %60)BFT 25.108.1000'de Adı geçen hela taşları ile birlikte kullanılmak üzere, uzun musluk ve rezervuar bağlantılarında ara musluk ve tüm bağlantılar dâhil, çalışır halde teslimi.   | Tk    |         |               |
| 8  | 25.112.1203 | Bedensel engelli için, takriben 35x70 cm Ekstra kalite. (Klozetin oturma yerinin yerden yüksekliği 43 cm ile 48 cm arasında olmalıdır), KENDİNDEN REZERVUARLI AZ SU TÜKETEN ALAFRANGA HELA VE TESİSATI (TS 800 EN 997)<br>Teknik Tarifi: KENDİNDEN REZERVUARLI AZ SU TÜKETEN ALAFRANGA HELA VE TESİSATI (Ölçü: Tk., İhzarat: %60) (TS EN 997+A1) 4 litre ile tam yıkama yapabilen ve üzerine rezervuar konabilir aralıklı beyaz renkte (camlaşmış çini) fayanstan, kalite belgeli, tası; fayanstan komple rezervuarı, sert plastikten oturma yeri ve kapağı; pirinçten kromajlı kalite belgeli rezervuar ara ve taharet muslukları, plastikten taharet borusu, rozetleri ve kromajlı tespit vida ve takozları ile birlikte işyerinde temini, yerine montajı ve işler halde teslimi. Not: Renkli fayans camlaşmış çini kullanılması durumunda montajlı fiyatlar %15 Arttırılacak montaj bedelleri arttırılmadan aynen uygulanacaktır. Ürünler 305/2011/AB Yapı Malzemeleri Yönetmeliğine uygun, CE uygunluk işareti ile piyasaya arz edilmiş olacaktır. | Tk    |         |               |
| 9  | 25.130.1102 | 1/2" Uzun musluk, süzgeçli rozet dahil.<br>Teknik Tarifi: MUSLUKLAR (TS EN 200'e uygun)TSE EN 200'e uygun, rozetleri ile birlikte, yerine montajı.   | Adet  |         |               |
| 10 | 25.135.1101 | Takriben 16x16 cm, Fayans sabunluk (Kollu)<br>Teknik Tarifi: Fayans sabunluk (Kollu):Ekstra kalite beyaz renkli fayanstan, kollu damlalıklı, duvara yarım gömülebilen veya fayans üstü montaj elemanları ile birlikte sabunluğun iş yerinde temini ve yerine montajı. Not: Renkli fayans camlaşmış çini kullanılması durumunda montajlı fiyatlar %15 arttırılacak montaj bedelleri arttırılmadan aynen uygulanacaktır.   | Adet  |         |               |
| 11 | 25.135.4004 | Engelliler için katlanabilir tutunma barı, Engelliler için katlanabilir tutunma barı<br>Teknik Tarifi: Engelliler için katlanabilir tutunma barı:Paslanmaz çelik üzeri krom kaplama takriben, 800 mm, min Ø 30 mm (krom kaplama yerine püskürtme boyalı olduğunda takirdirde montajlı fiyatlar %10 eksiltiilerek, montaj bedelleri eksiltiilmeden ödenir.)   | Adet  |         |               |
| 12 | 25.135.4001 | Engelliler için tutunma barı, Engelliler için tutunma barı   | Adet  |         |               |

BA

# İhale

## Makamı

### TEKNİK ŞARTNAME (İş Kalemleri)

İşin Adı: DIYARBAKIR İLİ KAYAPINAR İLÇESİ MEVLANA İLKOKULU ONARIM İŞİ

İş Grubu: Ana Grup>Mekanik Tesisat

Sayfa 2 / 3

Pursantaj

| S. | Poz No          | İmalatın Cinsi  | Birim | Miktarı | (%) |
|----|-----------------|---|-------|---------|-----|
| No |                 |   |       |         |     |
|    |                 | Teknik Tarifi: Engelliler için tutunma barı:Paslanmaz çelik üzeri krom kaplama takriben 600 mm, min Ø 30 mm (krom kaplama yerine püskürtme boyalı olduğu takdirde montajlı fiyatlar %10 eksiltilecek, montaj bedelleri eksiltilmeden ödenir.)   |       |         |     |
| 13 | 25.135.4002     | Engelliler için 135° tutunma barı, Engelliler için 135° tutunma barı  | Adet  |         |     |
|    |                 | Teknik Tarifi: Engelliler için 135° tutunma barı:Paslanmaz çelik üzeri krom kaplama takriben 375x375 mm, min Ø 30 mm (krom kaplama yerine püskürtme boyalı olduğu takdirde montajlı fiyatlar %10 eksiltilecek, montaj bedelleri eksiltilmeden ödenir.)  |       |         |     |
| 14 | 25.135.2002     | Kağıtlık (paslanmaz çelik)  | Adet  |         |     |
|    |                 | Teknik Tarifi: Fayans:Ekstra kalite, beyaz renkte fayanstan, duvara yarım gömülebilen veya fayans üstü montaj elemanları ile birlikte kağıtlığın iş yerinde temini ve yerine montajı. 16x16 cm  |       |         |     |
| 15 | 25.182.2201     | Solenoid vana, anma çapı 25 mm  | Adet  |         |     |
|    |                 | Teknik Tarifi: SOLENOID VANALAR (Ölçü: Adet, İhrizat: %80)Yeşil alan sulamalarında ve suyun akışını kontrol etmekte kullanılmak üzere, solenoid vanalar için hazırlanmış debi, basınç, sıcaklık gibi teknik özellikleri projesine uygun; plastik gövdeden mamul, 0,5-68,0 m³/h arası debiye sahip, 1,0-14 bar çalışma basınçlı, max. 43 °C sıcaklığa dayanıklı, solenoid yuvasına basınç düşürücü takılabilen, vanalarda hem yandan hem de alttan montaj olanağı bulunan, akış kontrollü, ayrıca 9 volt solenoid takılabilen normalde kapalı, solenoidin manuel olarak açma/kapaması olabilen, solenoid vanaların, komple olarak iş yerinde temini, yerine montajı, ayarlarının yapılması, çalışır halde teslimi. |       |         |     |
| 16 | 25.182.2202     | Solenoid vana, anma çapı 40 mm  | Adet  |         |     |
|    |                 | Teknik Tarifi: SOLENOID VANALAR (Ölçü: Adet, İhrizat: %80)Yeşil alan sulamalarında ve suyun akışını kontrol etmekte kullanılmak üzere, solenoid vanalar için hazırlanmış debi, basınç, sıcaklık gibi teknik özellikleri projesine uygun; plastik gövdeden mamul, 0,5-68,0 m³/h arası debiye sahip, 1,0-14 bar çalışma basınçlı, max. 43 °C sıcaklığa dayanıklı, solenoid yuvasına basınç düşürücü takılabilen, vanalarda hem yandan hem de alttan montaj olanağı bulunan, akış kontrollü, ayrıca 9 volt solenoid takılabilen normalde kapalı, solenoidin manuel olarak açma/kapaması olabilen, solenoid vanaların, komple olarak iş yerinde temini, yerine montajı, ayarlarının yapılması, çalışır halde teslimi. |       |         |     |
| 17 | 25.305.2101/33c | Pn 20 polipropilen temiz su boru 1/2" 20/3,4 mm Polipropilen temiz su boruları (Bina içinde fizyoterm kaynak ve vidalı, %45 eklenmiş)   | m     |         |     |
|    |                 | Teknik Tarifi: Polipropilen Temiz Su Boruları (TS EN ISO 15874-1, 2, 3, 5, 7) (Ölçü: m)TS EN ISO 15874-2'ye uygun, polipropilen (PPR-C), Tip: 3ten mamül ve Sağlık Bakanlığından içme suyu borusu olarak kullanılmasında sakınca bulunmadığı belgelendirilmiş, boruların iş yerinde temini, projesine uygun olarak kesilmesi, fizyoterm kaynak makinası ile bağlantı parçalarının boru uçlarına 260 °C sıcaklıkta sıkılarak kaynak edilmesi. (Kaynak için her türlü malzeme ve işçilik dâhil) Montaj malzemelerinin bedelleri dâhildir.   |       |         |     |
| 18 | 25.305.2102/33c | Pn 20 polipropilen temiz su boru 3/4" 25/4,2 mm Polipropilen temiz su boruları (Bina içinde fizyoterm kaynak ve vidalı, %45 eklenmiş)   | m     |         |     |
|    |                 | Teknik Tarifi: Polipropilen Temiz Su Boruları (TS EN ISO 15874-1, 2, 3, 5, 7) (Ölçü: m)TS EN ISO 15874-2'ye uygun, polipropilen (PPR-C), Tip: 3ten mamül ve Sağlık Bakanlığından içme suyu borusu olarak kullanılmasında sakınca bulunmadığı belgelendirilmiş, boruların iş yerinde temini, projesine uygun olarak kesilmesi, fizyoterm kaynak makinası ile bağlantı parçalarının boru uçlarına 260 °C sıcaklıkta sıkılarak kaynak edilmesi. (Kaynak için her türlü malzeme ve işçilik dâhil) Montaj malzemelerinin bedelleri dâhildir.   |       |         |     |
| 19 | 25.305.2103/33c | Pn 20 polipropilen temiz su boru 1" 32/5,4 mm Polipropilen temiz su boruları (Bina içinde fizyoterm kaynak ve vidalı, %45 eklenmiş)   | m     |         |     |
|    |                 | Teknik Tarifi: Polipropilen Temiz Su Boruları (TS EN ISO 15874-1, 2, 3, 5, 7) (Ölçü: m)TS EN ISO 15874-2'ye uygun, polipropilen (PPR-C), Tip: 3ten mamül ve Sağlık Bakanlığından içme suyu borusu olarak kullanılmasında sakınca bulunmadığı belgelendirilmiş, boruların iş yerinde temini, projesine uygun olarak kesilmesi, fizyoterm kaynak makinası ile bağlantı parçalarının boru uçlarına 260 °C sıcaklıkta sıkılarak kaynak edilmesi. (Kaynak için her türlü malzeme ve işçilik dâhil) Montaj malzemelerinin bedelleri dâhildir.   |       |         |     |
| 20 | 25.305.6101/A   | Sert PVC plastik pis su borusu (geçme muflu, çap: 50-40 mm, et kalınlığı 3 mm) (Montaj malzemesi bedeli, %35 eklenmiş)  | m     |         |     |
|    |                 | Teknik Tarifi: Sert PVC Plastik Pis Su Boruları (geçme veya yapıştırma muflu) (TS EN 1329-1) (Ölçü: m)TS EN 1329-1'e uygun, sert PVC plastik pis su borularının iş yerinde temini, geçme veya yapıştırma muflu olarak yerine montajı.   |       |         |     |
| 21 | 25.305.6102/A   | Sert PVC plastik pis su borusu (geçme muflu, çap: 75-70 mm, et kalınlığı 3 mm) (Montaj malzemesi bedeli, %35 eklenmiş)  | m     |         |     |
|    |                 | Teknik Tarifi: Sert PVC Plastik Pis Su Boruları (geçme veya yapıştırma muflu) (TS EN 1329-1) (Ölçü: m)TS EN 1329-1'e uygun, sert PVC plastik pis su borularının iş yerinde temini, geçme veya yapıştırma muflu olarak yerine montajı.   |       |         |     |
| 22 | 25.305.6103/A   | Sert PVC plastik pis su borusu (geçme muflu, çap: 100-110 mm, et kalınlığı 3 mm) (Montaj malzemesi bedeli, %35 eklenmiş)  | m     |         |     |
|    |                 | Teknik Tarifi: Sert PVC Plastik Pis Su Boruları (geçme veya yapıştırma muflu) (TS EN 1329-1) (Ölçü: m)TS EN 1329-1'e uygun, sert PVC plastik pis su borularının iş yerinde temini, geçme veya yapıştırma muflu olarak yerine montajı.   |       |         |     |
| 23 | 25.138.1021     | Plastikten 10x10 cm. Ø 50 çıkışlı yer süzgeçi   | Adet  |         |     |
|    |                 | Teknik Tarifi: YER SÜZGEÇLERİ (TS-327'ye uygun) Ölçü: Adet Kendinden koku fernetürü, ızgaralı ve temizleme tapalı yer süzgecinin iş yerinde temini ve yerine montajı.   |       |         |     |

Şeref ATABEY  
Makine Mühendisi

*(Handwritten signature)*

# MAHAL LİSTESİ

Sayfa 1 / 1

**İşin Adı:** DIYARBAKIR İLİ KAYAPINAR İLÇESİ MEVLANA İLKOKULU ONARIM İŞİ

**İş Grubu:** Ana Grup>İnşaat İmalatları

- 18.198/12-A:** Seramik, fayans vb. kaplama sökülmesi m<sup>2</sup>  
Okul binasının 4 adet wc mahallinin yer fayansı sökülecek.  
Okul binasının 4 adet wc mahallinin bütün duvar fayansı sökülecek.
- 18.198/28-A:** Alüminyum ve PVC den yapılan her türlü kapı ve pencere doğramasının sökülmesi m<sup>2</sup>  
12 adet mevcut wc iç kapıları sökülecek
- 15.465.1005:** Gömme makaralı silindiri iç ve dış kapı kilidinin yerine takılması (Geniş ve dar tip) Adet  
12 adet yeni wc iç kapısına kullanılacak
- 15.465.1008:** Kapı kolu ve aynalarının yerine takılması (Kromajlı) Adet  
12 adet yeni wc iç kapısına kullanılacak
- 15.465.1010:** Menteşenin yerine takılması Adet  
12 adet yeni wc iç kapısına kullanılacak
- MSB.661:** 3 cm Kalınlığında Mermer Plaka ile Oval Hilton Lavabo ve Tezgah Yapılması m<sup>2</sup>  
4 adet wc mahaline projede belirtilen şekilde oval hilton yapılacak
- 15.270.1001:** Elastomerik reçine esaslı sıvı plastik kaplama malzemesi ile 2 kat halinde toplam 1 mm kalınlıkta su yalıtımı yapılması m<sup>2</sup>  
Okul binasının 4 adet wc mahallinin yer fayansın altına uygulanacak
- 15.460.1005:** Elektrostatik toz boyalı ısı yalıtımsız alüminyum doğrama imalatı yapılması ve yerine konulması kg  
12 adet yeni alüminyum wc kapısı yapılacak
- 15.540.1101:** Demir yüzeylere korozyona karşı iki kat boya yapılması m<sup>2</sup>  
hilton lavabo için profillere yapılacak
- 15.540.1205:** Eski boyalı yüzeylere astar uygulanarak iki kat su bazlı mat boya yapılması (iç cephe) m<sup>2</sup>  
Okul binasında kontrol mühendisin göstereceği koridorlara duvar boyası yapılacak.
- 15.380.1057:** (20x50 cm) veya (25x50 cm) veya (30x45 cm) veya (33x45 cm) anma ebatlarında, her türlü desen ve yüzey özelliğinde, I.kalite, renkli seramik duvar karoları ile 3 mm derz aralıklı duvar kaplaması yapılması (karo yapıştırıcısı ile) m<sup>2</sup>  
Okul binasının 4 adet wc mahallinin bütün duvar fayansı yeniden yapılacak
- 15.385.1026:** (42,5x42,5 cm) veya (45x45 cm) anma ebatlarında, her türlü desen ve yüzey özelliğinde, I.kalite, renkli, sırlı porselen karo ile 3 mm derz aralıklı döşeme kaplaması yapılması (karo yapıştırıcısı ile) m<sup>2</sup>  
Okul binasının 4 adet wc mahallinin yeni yer fayansı yapılacak
- 15.250.1101:** 2.5 cm kalınlığında 400 kg çimento dozlu şap yapılması m<sup>2</sup>  
Okul binasının 4 adet wc zeminlerine yapılacak.
- 15.550.1202:** Lama ve profil demirlerden çeşitli demir işleri yapılması ve yerine konulması m<sup>2</sup>  
hilton lavabo için profiller yapılacak

Şaban KİMİK  

**DİYARBAKIR İLİ KAYAPINAR İLÇESİ MEVLANA HALİT İLKOKULU**  
**MEKANİK TESİSAT GENEL ONARIM VE DOĞALGAZ DÖNÜŞÜM İŞİ EK**  
**PROTOKOL LİSTESİ.**

**SIHHİ TESİSAT:**

1-Okulda LAVABO ve WC taşlarının değişimi yapılacak olan, bütün ıslak hacimlerin temiz ve pis su boruları, ayna, etajer, sabunluklar, bataryalar, hela taşları, kağıtlık(paslanmaz çelik), engelli wc ile lavabosu ve basların tamamı yenilenecektir.

**GENEL ŞARTLAR**

1. Yukarıda bulunan bütün imalatlar ve malzemeler ihale evraklarında bulunan teknik tariflere uygun yapılacaktır.
2. Yukarıda bulunan bütün imalatlar 3 ayrı firmadan getirilmiş firma seçim katalogları (garanti belgeleri, CE ve TSE belgeleri, satış sonrası hizmet yeterlilik belgesi ve ürün katalogları) idarece onandıktan sonra seçilecek olan ürünler kullanılacaktır.
3. Yukarıda bulunan bütün imalat sistemleri eksiksiz ve çalışır vaziyette teslim edilecektir.
4. Bütün İmalatlar tamamlandıktan sonra gerekli temizlikler yapılacak, yapılan işler ile ilgili herhangi bir artık bırakılmayacaktır. İmalat sırasında ve sonrasında sökülen tüm malzemeler idarenin belirlediği yerde korunaklı bir şekilde toplanacak ve okul idaresine sağlam bir şekilde tutanak karşılığında teslim edilecektir.
5. Yapılacak bütün imalatlarda işin süresi boyunca gerekli tüm iş güvenliği tedbirleri yüklenici tarafından sağlanacaktır. Meydana gelebilecek her türlü iş kazası sonucunda oluşabilecek tüm giderler ve sorumluluk yükleniciye ait olacaktır.
6. Kullanılacak malzemeler TSE kalite belgeli olacak ve yapılan imalatlar mahal listesine uygun olarak Çevre ve Şehircilik Bakanlığı Teknik Şartnamesine göre yapılacaktır. Sistemde meydana gelebilecek hatalar yükleniciye ait olacaktır. Sistemde kullanılan tüm malzemelerin TSE ve garanti belgeleri idareye teslim edilecektir.

Şeref ATABEY

Makine Mühendisi

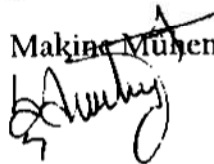

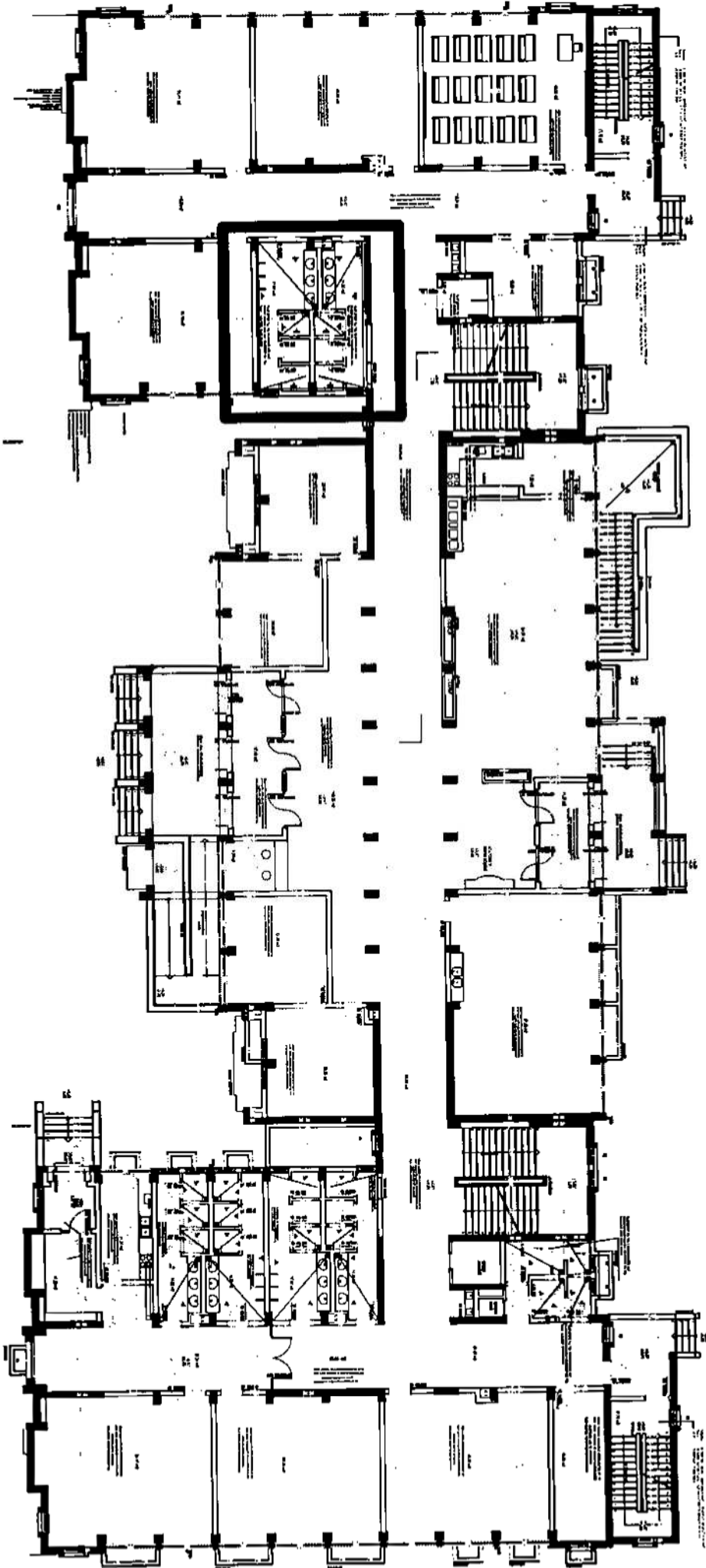

A handwritten signature or set of initials in black ink, located in the bottom right corner of the page. The signature is stylized and appears to be written in a cursive or semi-cursive font.



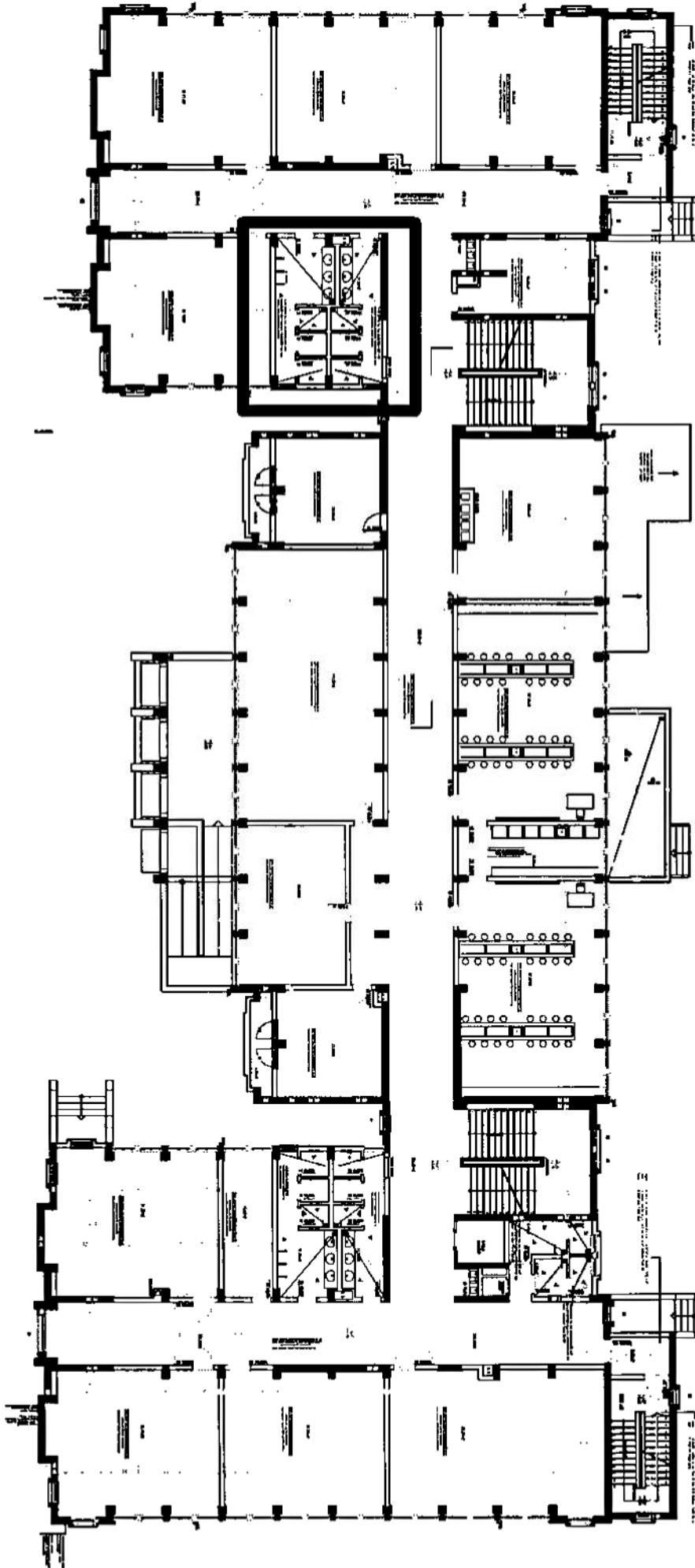

SABAN  
*[Handwritten signature]*

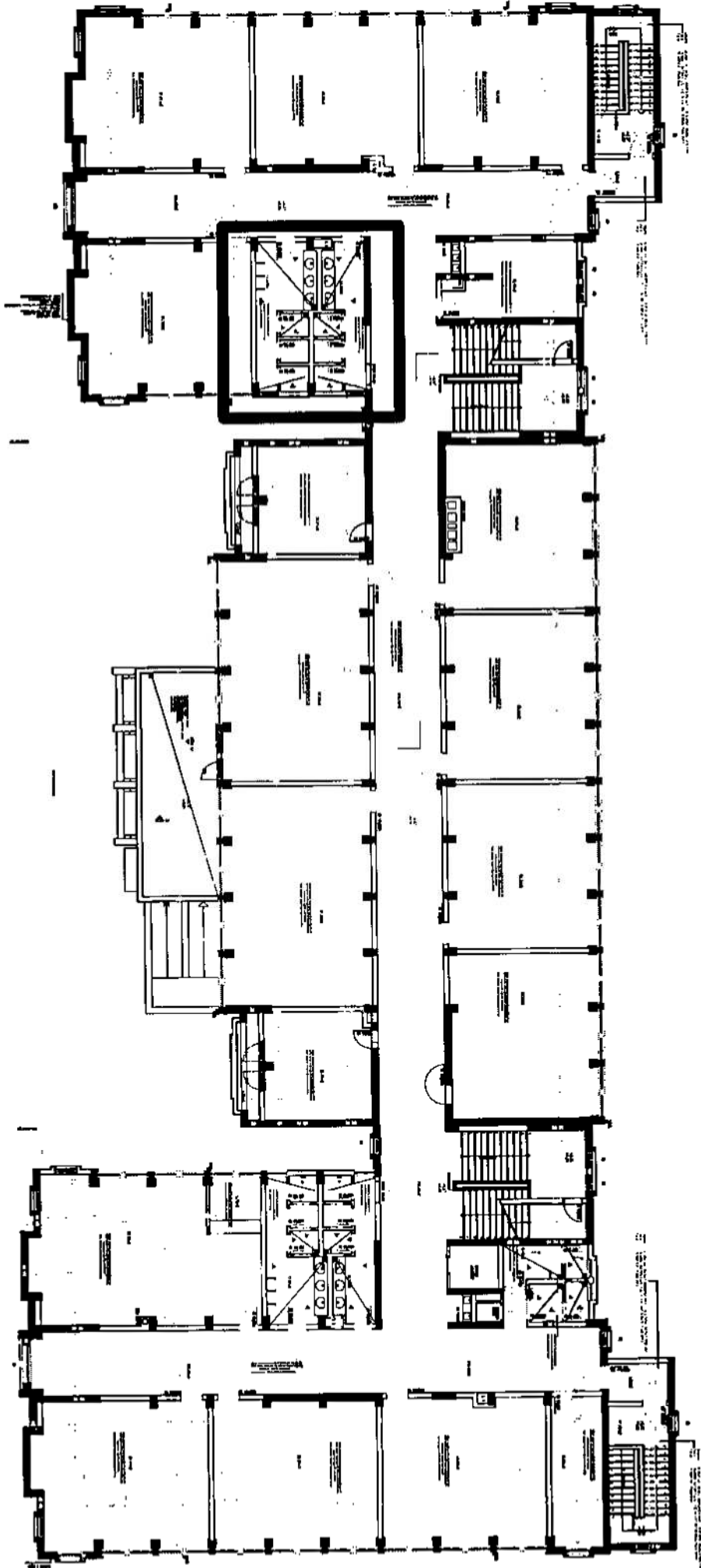

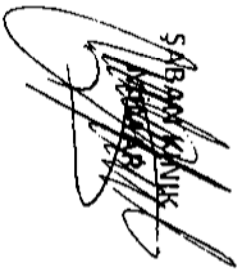
  
 S. B. GARDNER

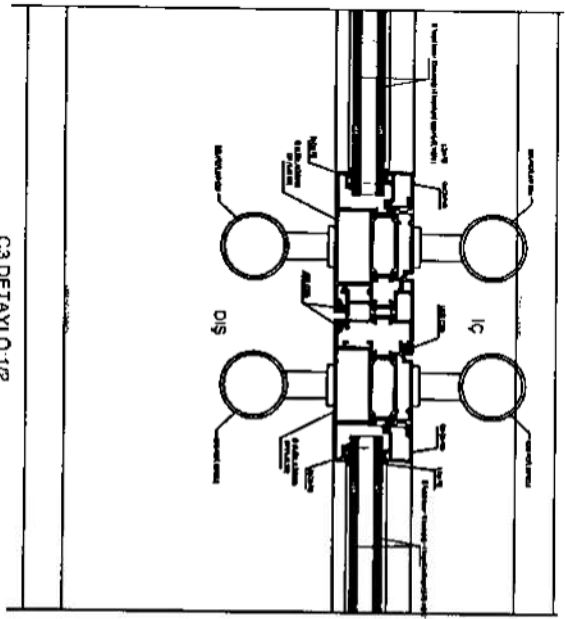
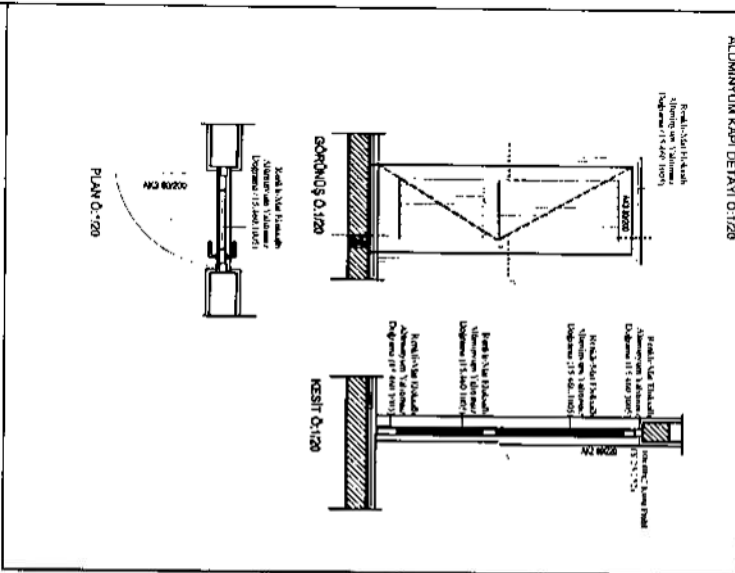

ISI YALITIMLI ALÜMİNYUM DOĞRAMLAR  
PRENSİP NOKTA DETAYLARI

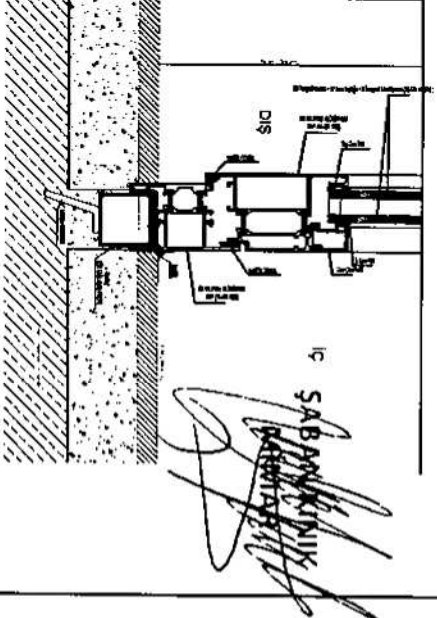
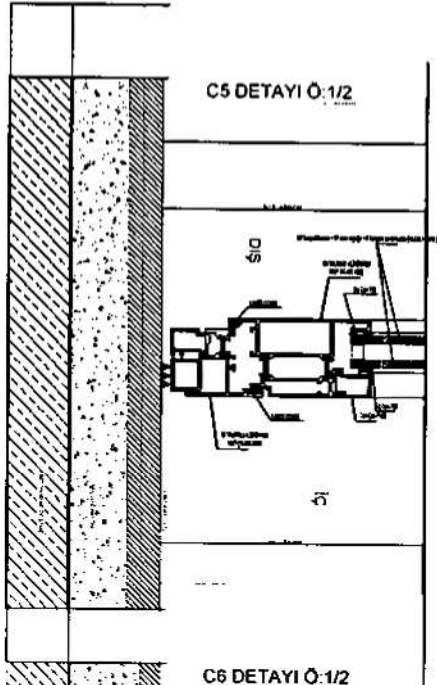
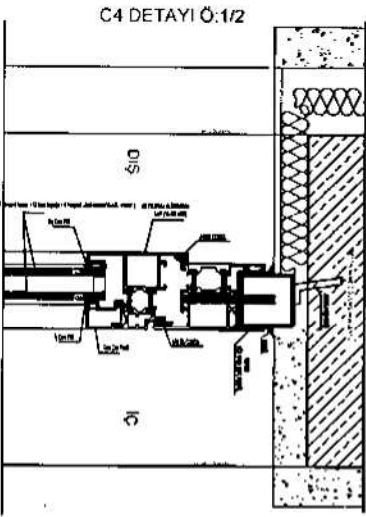
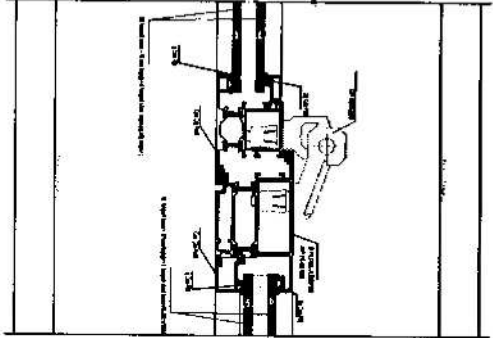
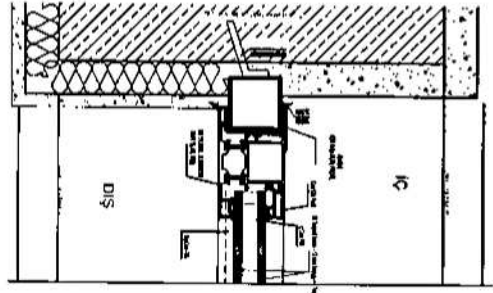

PROJE KAPSAMINDA  
VERİLEN TÜM ALÜMİNYUM  
KAPI DETAYLARI PRENSİP  
NOKTA DETAYLARDIR. UYGULAMA  
AŞAMASINDA İMALATÇI  
FİRMANIN DETAYLARI  
İDARECE ONAYLANDIKTAN  
SONRA UYGULAMAYA  
GEÇİLECEKTİR.