

**DİYARBAKIR VALİLİĞİ**

**(TEKLİF MEKTUBUDUR)**

**İl Milli Eğitim Müdürlüğü  
Diyarbakır**

Diyarbakır İli Ergani İlçesi Yolbulan İlkokulu WC Yapım İşi 4734 Sayılı Kamu İhale Kanununun 22.d. maddesi gereğince doğrudan temin usulü yoluyla yaptırılacaktır. Söz konusu işe ait teklif fiyatlarınızı aşağıda boş bırakılan haneye yazarak 26.08.2021 tarihi saat 10:00 a kadar Diyarbakır İl Milli Eğitim Müdürlüğü İnşaat ve Emlak (İhale Bürosu) Şubesine elden vermenizi rica ederim. Posta yolu ile teklif kabul edilmeyecektir.

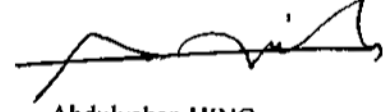

**Abdulvahap HINÇ  
Milli Eğitim Şube Müdürü**

**Teklif Sahibinin;**

Adı Soyadı/Firma adı :  
Tebliğat Adresi :  
TC Kimlik No :  
Vergi Kimlik No :  
Telefon Numarası :

Teklifimizde KDV hariçtir.

Söz konusu iş için bu teklif mektubu ekinde verilmiş olan belgeleri işin yerinde incelediğimi ve bütün hususları kabul ettiğimi beyan ederek, işi en geç 5 (beş) takvim günü içinde yürürlükte olan ilgili tüm yönetmeliklere ve işin mahal listesine uygun olarak bitirmeyi taahhüt ediyoruz.

Aldığımız herhangi bir teklifi veya en düşük teklifi seçmek zorunda olmadığımızı kabul ediyoruz.

Doğrudan temin ile alımı yapılacak bu iş ile veya diğer işlerde idarenizin çıkarlarına aykırı düşecek hiçbir eylem ve oluşum içinde olmayacağımızı taahhüt ediyoruz.

Teklif konusu işin tamamını %18 KDV hariç (Rakam ile ) .....TL  
(Yazı ile) ..... Türk Lirası bedel karşılığında tamamlamayı kabul ve taahhüt ediyoruz.

**Teklif Vermeye Yetkili Kişi**

**KAŞE**

**İMZA**

**TARİH**

**NOT:**

1. Teklifler 31/12/2021 günü mesai bitimine kadar geçerlidir.
2. İstekli kaşesi okunacak şekilde olacaktır.
3. İhale dokümanının eksiksiz okunduğu, ihale dokümanında belirtilen tüm hususların kabul edildiği ve teklifin bu kapsamında verildiği taahhüt edilmiştir.
4. Yer tesliminde belirtilen tarihte işin bitirilmemesi durumunda günlük on binde altı ceza bedeli kesilecektir.
5. İnşaat alanında çalışacak işçilerin iş güvenliği tamamen yükleniciye ait olup meydana gelebilecek tüm aksaklıklardan yüklenici sorumludur. Tüm işçilerin iş güvenliği yüklenici tarafından sağlanacak. Yapı İşlerinde Sağlık ve Güvenlik Yönetmeliğine göre gerekli tedbirler yüklenici tarafından alınacaktır.
6. Taahhüdünü yerine getirmeyerek kurumu kamu zararına uğratan yüklenici hakkında gerekli olan cezai müeyyideler uygulanacaktır.
7. İstekliye işin kendisinde kaldığına dair tebliğin yapılmasından sonra istekli en geç 3 takvim günü içinde işe başlamak zorundadır.
8. Doğrudan temin komisyonu verilen teklifleri değerlendirdikten sonra sınır değeri hesaplayacaktır. Teklifi sınır değer altında olduğu tespit edilen isteklilerin teklifleri, Kanununun 38 inci maddesinde öngörülen açıklama istemeksizin reddedilecektir. (N=1,00)
9. İmalat sırasında oluşabilecek zararlar yükleniciye aittir.
10. İş bitiminde mahal yeri temizlenmiş inşaat artıkları uzaklaştırılmış olacaktır.

# TEKNİK ŞARTNAME

İşin Adı: DIYARBAKIR İLİ ERGANI İLÇESİ YOLBULAN İLKOKULU WC YAPIM İŞİ

İş Grubu: Ana Grup>İnşaat İmalatları>WC Kaba İmalatlar

Sayfa 1 / 3

S.	Poz No	İmalatın Cinsi	Birim	Miktarı	Persantaj (%)
1	43.527.1001	Çapı 150 mm HDPE Koruge boru döşenmesi (SN 8, lastik conta ve boru bedeli dahil)	m		
		<p>Teknik Tarifi: Pr EN 13476-1'e uygun imal edilen HDPE esaslı koruge kanalizasyon borularının temin edilmesi, döşenmeden önce her türlü deneyi ve muayenesi yapılmış olarak hendek kenarında veya konulacağı yerde hazırlanmış, HDPE koruge boruların düz işçi ile hendek içerisine indirilmesi, şartnamesine ve ilgili standartlara göre yerleştirilmesi, TS EN 681/1 ve diğer ilgili standartlara uygun olarak lastik contanın temin edilmesi, temin edilen lastik contanın muayenesinin ve deneylerinin yapılmasından sonra sızdırmaz halde boru başlarının manşon ve conta ile bağlanması, döşenmiş boru başlarının veya boru hattının ilgili standartlara göre sızdırmazlık tecrübesinin yapılması için, gerekli her türlü bağlantı elemanı ve müteferrik parçaları ile malzeme ve zayıatı, deney dâhil işçilik her türlü masraf, araç ve gereç giderleri, yatay, düşey taşıma, yükleme, boşaltma ile yüklenici kârı ve genel giderler dâhil (Yalnız, borunun fabrikadan iş başına kadar taşınması ile bu taşımaya ait yükleme, boşaltma ve istif bedeli hariç) HDPE esaslı koruge boru döşenmesinin; 1 metre fiyatı</p> <p>12.2201 Ø 150 mm enma çaplı HDPE esaslı koruge kanalizasyon borusunun döşenmesi m.</p> <p>ÖLÇÜ : Döşenmiş haldeki borunun gerçek uzunluğu üzerinden metre olarak hesaplanır.</p>			
2	15.120.1001	Makine ile yumuşak ve sert toprak kazılması (Serbest kazı)	m <sup>3</sup>		
		<p>Teknik Tarifi: Yumuşak ve sert toprak zeminde; makina ile kazının yapılması, taşıtlara yüklenmesi, 25 metreye kadar taşınması, depo, imla veya sedde yerinde boşaltılması, serilmesi, inşaat yapıldıktan sonra kazı yerinde kalan boşlukların doldurulması, kazı yeri, depo ve dolgunun tesviyesi ve düzeltilmesi için yapılan her türlü malzeme ve zayıatı, işçilik, araç ve gereç giderleri, müteahhit genel giderleri ve kârı dâhil, 1 m<sup>3</sup> kazı fiyatı:</p> <p>ÖLÇÜ:</p> <p>Kazının hacmi kazı projesi üzerinden hesaplanır.</p> <p>NOT:</p> <p>1)Bu birim fiyata 25 metre dışındaki taşıma, dolgunun sulama ve sıkıştırma bedelleri dâhil değildir.</p> <p>2)Derinlik zammı ödenmez.</p>			
3	15.125.1002	Çakıl temin edilerek, el ile serme, sulama ve sıkıştırma yapılması	m <sup>3</sup>		
		<p>Teknik Tarifi: Çakılın temin edilmesi, alana dökülmesi, el ile serilmesi, tesviye edilmesi, sulanması ve tabaka tabaka tokmaklanarak sıkıştırılması için her türlü işçilik, malzeme ve zayıatı, iş yerinde yükleme, yatay ve düşey taşıma, boşaltma, müteahhit genel giderleri ve kârı dâhil, 1 m<sup>3</sup> fiyatı:</p> <p>ÖLÇÜ: Projesindeki ölçülere göre hacmi hesaplanır.</p>			
4	15.150.1002	Beton santralinde üretilen veya satın alınan ve beton pompasıyla basılan, C 12/15 basınç dayanım sınıfında, gri renkte, normal hazır beton dökülmesi (beton nakli dahil)	m <sup>3</sup>		
		<p>Teknik Tarifi: Beton üretimine uygun komple beton tesisinde (asgari 60m<sup>3</sup>/sa kapasiteli, dört gözlü agrega bunkerli kompresörlü ve kumanda kabini ile birlikte bilgisayar kontrollü, min. 50 ton kapasiteli çimento silosu bulunan konveyör bant sistemli, geri kazanım ünitesi, agrega ve beton deneylerini yapabilecek kapasitede laboratuvar, jeneratör, yeteri kadar transmiksör ve mobil beton pompası ile en az bir adet yükleyici, katkı tankı ve katkı tartı bunkerli, nem ölçer ve benzeri her türlü ekip ve ekipmana sahip periyodik kalibrasyonu yapılmış beton üretim tesisi) standardına ve projesine uygun, yıkanmış, elenmiş granülometrik kum-çakıl ve/veya kırmataş, çimento, su ve gerektiğinde katkı malzemesi ile C 12/15 sınıfında üretilen veya bu niteliklere sahip beton tesisinden satın alınan hazır beton harcının; beton kalite kontrollerinin yapılması, transmiksörlere yüklenmesi, işyerine kadar nakli, döküm yerine beton pompası ile basılması, yerleştirilmesi, sulanması, soğuktan, sıcaktan ve diğer dış tesirlerden korunması ve bakımının yapılması, gerekli ve yeter sayıda deney için numune alınması ve gerekli deneylerin yapılması, için gerekli her türlü işçilik, malzeme ve zayıatı, makine araç, gereç ve laboratuvar giderleri, işyerindeki her türlü yatay ve düşey taşımalar, yükleme ve boşaltmalar, beton bünyesine giren granülometrik kum çakıl veya kırmataşın ve çimentonun temin edildiği, üretildiği veya satın alındığı yerden taşıtlara yüklenmesi, beton tesisine nakli, taşıtlardan boşaltılması, istifi, beton tesisine konulması, beton bünyesinde ve sulama için kullanılan suyun temini ve nakli, beton tesisi ve diğer tüm ekipmanların temini ve amortisman giderleri ile her türlü diğer giderler ve müteahhit genel giderleri ve kârı dâhil, yerinde dökülmüş ve basınç dayanımı C 12/15 olan gri renkte, normal hazır betonun 1 m<sup>3</sup>fiyatı:</p> <p>ÖLÇÜ:</p> <p>Projedeki boyutlar üzerinden hesaplanır.</p> <p>NOT:</p> <p>1) Üretilen veya satın alınan betonun üretildiği tesisin, TSE ve mevzuatının gerektirdiği diğer belgelere sahip olması ve bu belgeleri imalata başlamadan önce idareye vermesi zorunludur. İbraz edilen belgelerin uygun olduğunun tespit ve kullanılmasına müsaade edilmesi kaydıyla ancak, bu tesiste üretilen veya satın alınan ve yürürlükteki mevzuatına göre piyasa arz koşullarını da taşıyan uygunluk belgeli betonun imalatta kullanılması mümkün olacaktır.</p> <p>2) Betonun satın alınarak temin edilmesi halinde, üzerinde işin adı da belirtilmiş olan faturaların birer suretinin ödeme belgelerine eklenmesi zorunludur.</p> <p>3) Beton bünyesine ilave olarak konulacak katkı malzemesinin bedeli ayrıca ödenecektir.</p> <p>4) Pompa kullanılmaması halinde analizden pompa bedeli düşülür.</p>			
5	15.150.1005	Beton santralinde üretilen veya satın alınan ve beton pompasıyla basılan, C 25/30 basınç dayanım sınıfında, gri renkte, normal hazır beton dökülmesi (beton nakli dahil)	m <sup>3</sup>		
		<p>Teknik Tarifi: Beton üretimine uygun komple beton tesisinde (asgari 60m<sup>3</sup>/sa kapasiteli, dört gözlü agrega bunkerli kompresörlü ve kumanda kabini ile birlikte bilgisayar kontrollü, min. 50 ton kapasiteli çimento silosu bulunan konveyör bant sistemli, geri kazanım ünitesi, agrega ve beton deneylerini yapabilecek kapasitede laboratuvar, jeneratör, yeteri kadar transmiksör ve mobil beton pompası ile en az bir adet yükleyici, katkı tankı ve katkı tartı bunkerli, nem ölçer ve benzeri her türlü ekip ve ekipmana sahip periyodik kalibrasyonu yapılmış beton üretim tesisi) standardına ve projesine uygun, yıkanmış, elenmiş granülometrik kum-çakıl ve/veya kırmataş, çimento, su ve gerektiğinde katkı malzemesi ile C 25/30 sınıfında üretilen veya bu niteliklere sahip beton tesisinden satın alınan hazır beton harcının; beton kalite kontrollerinin yapılması, transmiksörlere yüklenmesi, işyerine kadar nakli, döküm yerine beton pompası ile basılması, yerleştirilmesi, vibratör ile sıkıştırılması, sulanması, soğuktan, sıcaktan ve diğer dış tesirlerden korunması ve bakımının yapılması, gerekli ve yeter sayıda deney için numune alınması ve gerekli deneylerin yapılması, için gerekli</p>			

## TEKNİK ŞARTNAME

İşin Adı: DİYARBAKIR İLİ ERGANİ İLÇESİ YOLBULAN İLKOKULU WC YAPIM İŞİ

İş Grubu: Ana Grup>İnşaat İmalatları>WC Kaba İmalatlar

Sayfa 2 / 3  
Pursantaj

S.	Poz No	İmalatın Cinsi	Birim	Miktarı
No				(%)
		her türlü işçilik, malzeme ve zayıfatı, makine araç, gereç ve laboratuvar giderleri, işyerindeki her türlü yatay ve düşey taşımalar, yükleme ve boşaltmalar, beton bünyesine giren granülo metrik kum çakıl veya kırmataşın ve çimentonun temin edildiği, üretildiği veya satın alındığı yerden taşıtlara yüklenmesi, beton tesisine nakil, taşıtlardan boşaltılması, istifi, beton tesisine konulması, beton bünyesinde ve sulama için kullanılan suyun temini ve nakli, beton tesisi ve diğer tüm ekipmanların temini ve amortisman giderleri ile her türlü diğer giderler ve müteahhit genel giderleri ve kârı dâhil, yerinde dökülmüş ve basınç dayanımı C 25/30 olan gri renkte, normal hazır betonun 1 m <sup>3</sup> fiyatı: ÖLÇÜ: Projedeki boyutlar üzerinden hesaplanır. NOT: 1) Üretilen veya satın alınan betonun üretildiği tesisin, TSE ve mevzuatının gerektirdiği diğer belgelere sahip olması ve bu belgeleri imalata başlamadan önce idareye vermesi zorunludur. İbraz edilen belgelerin uygun olduğunun tespit ve kullanılmasına müsaade edilmesi kaydıyla ancak, bu tesiste üretilen veya satın alınan ve yürürlükteki mevzuatına göre piyasa arz koşullarını da taşıyan uygunluk belgeli betonun imalatta kullanılması mümkün olacaktır. 2) Betonun satın alınarak temin edilmesi halinde, üzerinde işin adı da belirtilmiş olan faturaların birer suretinin ödeme belgelerine eklenmesi zorunludur. 3) Beton bünyesine ilave olarak konulacak katkı malzemesinin bedeli ayrıca ödenecektir. 4) Pompa kullanılmaması halinde analizden pompa bedeli düşüldür.		
6	15.180.1001	Ahşaptan seri kalıp yapılması	m <sup>2</sup>	
		Teknik Tarifi: Proje ve şartnamesine göre, seri halde yapılan ve yerde dökülüp kullanılacağı yere taşınan beton ve betonarme münferit yapım işleri için, iç yüzleri rendelenmiş ve yağlanmış II. sınıf çam kerestesinden seri kalıp yapılması, sökülmesi, temizlenmesi, bu işler için gerekli tahta, mesnet, kadronlar, kuşaklar, destekler, çivi, tel, benzeri gereçler, malzeme ve zayıfatı ile işçilik, iş yerinde yatay-düşey taşıma, yükleme-boşaltma, müteahhit genel giderleri ve kârı dâhil, 1 m <sup>2</sup> fiyatı: ÖLÇÜ: Kalıp gören yüzler projesinden veya yerinde ölçülerek hesaplanır. NOT: Kalıptan çıkan malzeme müteahhide aittir.		
7	15.180.1003	Plywood ile düz yüzeyli betonarme kalıbı yapılması	m <sup>2</sup>	
		Teknik Tarifi: Proje ve şartnamesine göre, iç yüzeyi yağlanmış 21 mm kalınlığında plywood (film kaplı) suni tahtalardan düz yüzeyli beton ve betonarme kalıbı yapılması, gerekli görülen vibrasyona dayanacak şekilde takviye edilmesi, kalıbın sökülmesi, bu işler için gerekli her türlü malzeme ve zayıfatı ile işçilik, iş yerinde yatay-düşey taşıma, yükleme-boşaltma, müteahhit genel giderleri ve kârı dâhil, 1 m <sup>2</sup> fiyatı: ÖLÇÜ: Kalıp gören yüzler projesinden veya yerinde ölçülerek hesaplanır. Boşluk hacmi çıkarılmayan imalat deliklerinin çevre kalıpları ölçüye dâhil edilmez. Deliğin kalıp tarafındaki yüzünden delik boşluğu çıkarılmaz. NOT: 1) Kalıp iskelesi ayrıca ödenir. 2) Kalıptan çıkan malzeme müteahhide aittir.		
8	15.185.1001	Çelik borudan kalıp iskelesi yapılması (0,00-4,00 m arası)	m <sup>3</sup>	
		Teknik Tarifi: İdarece lüzum görüldüğünde, standardına ve onaylanmış projesine göre yüksekliği bu poz kapsamına giren yapı ve sınırlı imalata çelik borudan taşıyıcı iskelelerin gerekli güvenlik önlemleri alınarak kurulması ve sökülmesi, her türlü malzeme ve zayıfatı, inşaat yerindeki yükleme, yatay ve düşey taşıma, boşaltma işçilik, araç ve gereç giderleri, müteahhit genel giderleri ve kârı dâhil, 1 m <sup>3</sup> fiyatı: ÖLÇÜ: 1) Bu ölçü kapsamına giren yapı ve sınırlı imalatın kalıp gören yüzü ile iskelenin isnat ettiği zemin arasındaki boşluk hesaplanır. Tavan meyilli olduğu takdirde vasatı itifa esas alınır. 2) Bu poz tünel veya galerilere uygulandığında galeri veya tünel kemerinin alt yüzeyi ile iskelenin isnat ettiği zemin arasındaki boşluk hesaplanır. 3) Bu ölçü kapsamına giren su deposu inşaatı iskelelerinde bu poz uygulanır. Bu takdirde beton su deposu tavanı ile iskelenin isnat ettiği zemin arasındaki boşluk hesaplanır. 4) Döşeme ile birlikte inşa edilmeyen çerçeve, giriş ve kolonlar için gerekli taşıyıcı iskele genişliği idarece tespit edilir. NOT: 1) İskele ve kalıpta kullanılan çelik boru ve kerestelerin hacimleri ile boşluk içindeki inşaat elemanlarının (gusseler, giriş, kolon, perde, su deposu ve benzeri inşaat elemanlarının...) hacimleri iskele boşluk hacminden düşülmez. 2) Yapılarda betonarme saçak, balkon, beton, betonarme istinat duvarları, perdeler ve benzeri imalatın kalıplarını, tutan, taşıyan üçgen şeklindeki iskele boşluk hacimleri hesaplanır. Üçgen yatay boyu kalıp yüksekliğinin yarısından fazla olamaz. 3) Bir metreden az yükseklikteki beton duvar ters girişler genişliği 0,50 m den az olan portafo ve saçaklar ve açıklığı 1,50 m den az olan kapı pencere lentoları için iskele bedeli verilmez. 4) Betonarme tabliyeler için kalıp iskelesi kurulmuş olacağından bina içerisinde kalan beton ve betonarme perdeler, müstakil kolonlar ve benzeri imalatlar için ayrıca kalıp iskelesi bedeli verilmez. 5) Özel kayar kalıpla yapılacak inşaat veya imalatın kalıp iskelesi için bu fiyat uygulanmaz. 6) İskeleden çıkan malzeme müteahhide aittir.		
9	15.160.1003	Ø 8- Ø 12 mm nervürlü beton çelik çubuğu, çubukların kesilmesi, bükülmesi ve yerine konulması	Ton	
		Teknik Tarifi: Nervürlü beton çelik çubuğunun detay projesine göre kesilip bükülerek hazırlanması yerine konması, bağlanması için demir, bağlama teli ve gerekli her türlü malzeme ve zayıfatı, inşaat yerindeki yükleme, yatay ve düşey taşıma, boşaltma, işçilik, müteahhit genel giderleri ve kârı dâhil, 1 ton fiyatı: ÖLÇÜ: 1) Betonarme detay resimlerine göre kroşeler ile birlikte demirin boyu ölçülür. 2) Çelik çubukların ağırlıkları aşağıdaki cetvelden alınır. 3) Projede gösterilmeyen çelik çubuklar ve ekler hesaba katılmaz. 4) Cetveldeki (m) ağırlıkları hesaba esastır. Bağlama teli, çelik çubuk sıraları arasında kullanılacak çelikler ve zayıfat analizde dikkate alındığından, ayrıca ödeme yapılmaz. Çap (Ø) Birim Ağırlığımm Kg/m8 0,39510 0,61712 0,888		
10	15.160.1004	Ø 14- Ø 28 mm nervürlü beton çelik çubuğu, çubukların kesilmesi, bükülmesi ve yerine konulması	Ton	

*OK*

## TEKNİK ŞARTNAME

İşin Adı: DIYARBAKIR İLİ ERGANİ İLÇESİ YOLBULAN İLKOKULU WC YAPIM İŞİ

İş Grubu: Ana Grup>İnşaat İmalatları>WC Kaba İmalatlar

Sayfa 3 / 3

S.

Porsantaj

No	Poz No	İmalatın Cinsi	Birim	Miktarı	(%)
		<b>Teknik Tanfı:</b> Nervürlü beton çelik çubuğunun detay projesine göre kesilip bükülerek hazırlanması yerine konması, bağlanması için demir, bağlama teli ve gerekli her türlü malzeme ve zayıfatı, inşaat yerindeki yükleme, yatay ve düşey taşıma, boşaltma, işçilik, müteahhit genel giderleri ve kân dâhil, 1 ton fiyatı: ÖLÇÜ:1) Betonarme detay resimlerine göre kroşeler ile birlikte demirin boyu ölçülür. 2) Çelik çubukların ağırlıkları aşağıdaki cetvelden alınır. 3) Projede gösterilmeyen çelik çubuklar ve ekler hesaba katılmaz.4) Cetveldeki (m) ağırlıkları hesaba esastır. Bağlama teli, çelik çubuk sıraları arasında kullanılacak çelikler ve zayıfat analizde dikkate alındığından, ayrıca ödeme yapılmaz.Çap (Ø) Birim Ağırlığımm Kg/m14 1,20816 1,57818 1,99820 2,46622 2,98424 3,55126 4,16828 4,834			

Saban KINIK



## TEKNİK ŞARTNAME

İşin Adı: DİYARBAKIR İLİ ERGANİ İLÇESİ YOLBULAN İLKOKULU WC YAPIM İŞİ

İş Grubu: Ana Grup>İnşaat İmalatları>WC İnce İmalatlar

Sayfa 1 / 4

S.	Poz No	İmalatın Cinsi	Birim	Miktarı	Pursantaj (%)
1	15.465.1004	Gömmme silindireli iç ve dış kapı kilidinin yerine takılması (Geniş ve dar tip) Teknik Tarifi: DOĞRAMA MADENİ AKSAMLARI Kapı Doğramaları Madeni Aksam Birim Fiyatı (Ahşap, Metal, Plastik)	Adet		
2	15.465.1008	Kapı kolu ve aynalarının yerine takılması (Kromajlı) Teknik Tarifi: DOĞRAMA MADENİ AKSAMLARI Kapı Doğramaları Madeni Aksam Birim Fiyatı (Ahşap, Metal, Plastik)	Adet		
3	15.465.1103	Vasistas takımının yerine takılması (Çelik makas, kromaj kol tutanak) Teknik Tarifi: DOĞRAMA MADENİ AKSAMLARI Pencere Doğramaları Madeni Aksam Birim Fiyatı (Ahşap, Metal, Plastik)	Adet		
4	15.465.1116	Menteşenin yerine takılması Teknik Tarifi: DOĞRAMA MADENİ AKSAMLARI Pencere Doğramaları Madeni Aksam Birim Fiyatı (Ahşap, Metal, Plastik)	Adet		
5	48.325.2001	Boyali Trapezoidal Kesitli Sac Çatı Kaplaması Yapılması Teknik Tarifi: 0.50mm kalınlığında galveniz üzeri boyalı trapezoidal kesitli sac, fabrikasyon rulo boyama sistemi ile boyanmış (dışa bakan yüzeyi min. 5 mikron, içe bakan yüzeyi min. 7 mikron epoksi astar ve üstleri min. 20 mikron polyester son kat boya) levhaların bindirilmesi, asıklara tespiti, aksesuarların (mahya, saçak altı, duvar dibi, kenar kaplama vb. gibi) yerine konması, trifon rondela altı deliklerinin silikonlanması, inşaat yerindeki yüklemeye, yatay ve düşey taşıma, boşaltma, iş yerindeki montajının yapılması, malzeme, nakliye, işçilik, montaj, zayıf, araç gereç giderleri müteahhit kari ve genel giderler dahil 1 m2 boyalı trapezoidal kesitli sac çatı kaplaması yapılması fiyatıdır. Ölçü: Kaplanan çatı yüzeyleri alan olarak hesap edilir.	m <sup>2</sup>		
6	48.700.1701	Pencere Dışı Kafes Teli Yapılması Teknik Tarifi: Onaylı projesine göre 30/5 lama kasa yapılması, her türlü fens telinin yerleştirilmesi için, her türlü malzeme kayıpları, inşaat yerindeki yüklemeye, yatay ve düşey taşıma, boşaltma, her türlü malzeme ve zayıf, işçilik, araç ve gereç giderleri yüklenici kari ve genel giderler dahil 1 m2 fiyatıdır. Ölçü: Yerinde yapılan tel kafes yüzeyi dikkate alınır.	m <sup>2</sup>		
7	15.220.1002	100 mm kalınlığında yatay delikli tuğla (200x100x200 mm) ile duvar yapılması Teknik Tarifi: Projesine göre yatay delikli tuğla ile çimento-kireç karışımı harç kullanılarak duvar yapılması, lüzumunda sulanması, inşaat yerindeki yüklemeye, yatay ve düşey taşıma, boşaltma, her türlü malzeme ve zayıf, işçilik, araç ve gereç giderleri, müteahhit genel giderleri ve kârı dâhil, 1 m <sup>2</sup> fiyatı. ÖLÇÜ: Projesindeki boyutlar üzerinden hesaplanır. 0,10 m <sup>2</sup> den küçük boşluklar düşülmez.	m <sup>2</sup>		
8	15.220.1005	190 mm kalınlığında yatay delikli tuğla (190x190x135 mm) ile duvar yapılması Teknik Tarifi: Projesine göre yatay delikli tuğla ile çimento-kireç karışımı harç kullanılarak duvar yapılması, lüzumunda sulanması, inşaat yerindeki yüklemeye, yatay ve düşey taşıma, boşaltma, her türlü malzeme ve zayıf, işçilik, araç ve gereç giderleri, müteahhit genel giderleri ve kârı dâhil, 1 m <sup>2</sup> fiyatı. ÖLÇÜ: Projesindeki boyutlar üzerinden hesaplanır. 0,10 m <sup>2</sup> den küçük boşluklar düşülmez.	m <sup>2</sup>		
9	15.300.1001	Ahşaptan oturtma çatı yapılması (çatı örtüsü altı tahta kaplamalı) Teknik Tarifi: İdarece onanmış projesine göre II. sınıf çam kerestesinden rendesiz ahşap oturtma çatı yapılması, üzerine aralıksız olarak en az 18 mm kalınlıkta tahta döşenmesi, bu işler için lüzumlu lata, mertek, aşık dikme, payanda kuşak, çivi, demir bağlantı malzemesi ve zayıf, araç, gereç, işçilik, inşaat yerindeki yüklemeye, yatay ve düşey taşıma, boşaltma, müteahhit genel giderleri ve kârı dâhil, 1 m <sup>2</sup> fiyatı. ÖLÇÜ: 1) Çatının onanmış projesinden yatay düzlemdeki izdüşümü saçak dışından saçak dışına (oluk hariç) ölçülerek m <sup>2</sup> olarak hesaplanır. 2) Gizli dereli çatılarda ölçü aynıdır. 3) Baca boşluğundan düşülmez. 4) Çatı kapağı bedeli çatı fiyatına dâhildir. NOT: 1) Çatı elemanları dışında kalacak imalat kendi pozlarından ödenir. 2) Atıka duvarlı çatılarda babaların boy farkları için ayrıca bir zam verilmez. 3) 1/3 ten fazla meyilli çatılarda bu birim fiyat % 10 artırılarak uygulanır.	m <sup>2</sup>		
10	15.300.1007	Rendeli ahşaptan saçak altı ve alın kaplaması yapılması Teknik Tarifi: Saçak altına II. sınıf çam kerestesinden kadronlar çakılarak yatay düzey elde edilmesi, altına ve altına II. sınıf çam kerestesinden yapılmış temizi 22 mm kalınlıkta, en fazla 15 cm genişlikte bir yüzeyi rendelenmiş lamba zıvanalı ve kordonlu tahtaların çakılması, bu işler için lüzumlu her türlü malzeme ve zayıf, işçilik, inşaat yerindeki yatay ve düşey taşıma, boşaltma, müteahhit genel giderleri ve kârı dâhil, 1 m <sup>2</sup> fiyatı. ÖLÇÜ: Proje üzerinde tahta kaplı saçığın yatay düzlemdeki izdüşümü ölçülür.	m <sup>2</sup>		
11	15.550.1002	1,50 mm kalınlığında sıcak haddelenmiş sacdan bükme kapı kasası yapılması ve yerine konulması Teknik Tarifi: 1,50 mm lik sıcak haddelenmiş sacdan bükme kapı kasası yapılması, menteşeleri ile birlikte yerine takılması için her türlü malzeme zayıf, atölye masrafları, işçilik, müteahhit genel giderleri ve kârı dâhil, (boya hariç) 1 kg fiyatı. ÖLÇÜ: İmalatın esas aksamı duvara konacak kenetlerle birlikte boyanmadan önce tartılır, ataşmana kaydedilerek yerine takılır. Bütün imalat aynı bedelle ödenir.	kg		

# TEKNİK ŞARTNAME

İşin Adı: DIYARBAKIR İLİ ERGANİ İLÇESİ YOLBULAN İLKOKULU WC YAPIM İŞİ

İş Grubu: Ana Grup>İnşaat İmalatları>WC İnce İmalatlar

Sayfa 2 / 4  
Pursantaj

No	Poz No	İmalatın Cinsi	Birim	Miktarı	(%)
		<b>NOT:</b> Ancak idareler lüzum gördüğü takdirde proje boyutları üzerinden bütün profillerin ve düğüm noktaları levhalarının cetveldeki ağırlıklarına nazaran tartı ağırlığını tahkik edebilir. Bu tartı neticesinde; cetvellere nazaran % 7 ağırlık fazlası da ödeme yapılır, %7 den fazla ağırlık dikkate alınmaz. Bu tartı neticesinde bulunan ağırlığın cetveldekenden az olması halinde yapılan imalatın idarece kabul edilmesi şartıyla tartı esas alınır.			
12	15.550.1202	Lama ve profil demirlerden çeşitli demir işleri yapılması ve yerine konulması	kg		
		<b>Teknik Tarifi:</b> Çeşitli çelik çubuk, lama ve profil demirlerden yapılan her çeşit merdiven balkon köprü korkulukları, pencere ve bahçe parmaklıkları, çatıya çıkma, fosseptik ve benzeri yerlere yapılan merdivenler, ızgara ve benzeri işlerin yapılması için demir perçin, civata, kaynak ve her türlü malzeme ve zayıfatı, işyerinde yükleme, yatay ve düşey taşıma, boşaltma, işçilik, müteahhit genel giderleri ve kâr dâhil, (boya bedeli hariç) 1 kg fiyatı: <b>ÖLÇÜ:</b> İmalât ve varsa tespit malzemesi ile birlikte boyanmadan ve montajdan önce tartılır. <b>NOT:</b> Ancak idareler lüzum gördüğü takdirde proje boyutları üzerinden bütün profillerin ve düğüm noktaları levhalarının cetveldeki ağırlıklarına nazaran tartı ağırlığını tahkik edebilir. Bu tartı neticesinde; cetvellere nazaran % 7 ağırlık fazlası da ödeme yapılır, % 7 den fazla ağırlık dikkate alınmaz. Bu tartı neticesinde bulunan ağırlığın cetveldekenden az olması halinde yapılan imalatın idarece kabul edilmesi şartıyla tartı esas alınır.			
13	15.455.1001	Plastik doğrama imalatı yapılması ve yerine konulması (Sert PVC doğrama profillerinden her çeşit kapı, pencere, kaplama ve benzeri imalat) Not: Tüm ana profiller ile ilave profiller, pencere kapalı iken görülmeyen ve dikkat çekmeyen bir yerde, en az 1 m a	kg		
		<b>Teknik Tarifi:</b> İdarece onaylanmış proje ve detaylarına göre yapılan sert PVC profillerden plastik doğramalar ve aksesuarları ve cam çitaları her türlü hava şartlarına karşı dayanıklı, yüzeyleri pürüzsüz olmalıdır. PVC den mamul ana profil( Standardına göre et kalınlığı sınıfı "A" olan ve görünür yüzeylerdeki et kalınlığı 2,8 mm,görünmeyen yüzeylerde ise 2,5 mm olmalıdır.) kesitlerinde gerek ısı gerekse ses izolasyonu ve ayrıca su tahliyesini hızlandıracak şekilde tasarlanmış ön odacık sistemi olacaktır. Metal takviye profilleri ile ana profillerin (kasa, kanat, orta kayıt) gerekli mukavemeti sağlanacaktır. Metal takviye profilleri, sıcak daldırma metodu ile yapılmış galvanizle pasa karşı korunmuş, sacdan U veya kütü profillerdir. Her iki halde de sac kalınlığı kasa ve kanatlarda 1,5 mm'den fazla orta kayıta da 2 mm den fazla olmayacaktır. (Ancak çok geniş kayıt ve kanatlarda yapılan hesaplama sonucu atalet momenti yukarıda belirtilen sac kalınlıklarından yüksek çıkarsa çıkan sonuca uyumlu kalınlıkta sac kullanılmalıdır.) Metal takviyeli PVC profiller plastik köşe kaynağı, vida, kanat bağlaması vesair imkanlarla birleştirilerek yardımcı doğrama profilleri, levhalar ve diğer profiller yardımcı ile her çeşit pencere doğraması, kapı, cemekan ve benzeri imalat yapılır. İmalatçı firmaca önerilen sisteme uygun olarak kanat aralıkları iki sıra EPDM kauçuk, neopren veya tpe contalarla izole edilecektir. Her cins ve kalınlıklardaki camın takılması, cam çitaları yardımı ile olur. İmalatçı firmaca önerilen sisteme uygun olarak cam tespiti conta, mastik ve diğer usullerle sağlanacaktır. Her pencere kanat çerçevesi (doğraması) doğrama kasasına en az 2 (iki) kapı kanat çerçevesi ise en az 3 (üç) menteşe ile tespit edilir. Menteşeler kanadın ayarlı çalışmasını sağlayacak mukavemette ve dizaynında olacaktır. Plastik doğrama kasa ve kanat bileşimleri 45 derece kesilerek bu iş için geliştirilmiş makinalarla kaynatılmak suretiyle imalatı yapılan plastik doğramanın kargir aksama veya demir konstrüksiyona (kör kasa) tespiti yapılacaktır. (Kargir aksama montaj 3 şekilde olabilir. a)Kenet lamaları ile; Kenet lamaları uygun boyutta vida ile bir tarafından doğramaya monte edilir, doğrama yerine yerleştirildikten sonra kenet laması diğer tarafından yine uygun boyutta vida ile kargir aksama monte edilir. b)Çelik dubeller ile; Doğrama yerine yerleştirildikten sonra, matkap ile doğrama üzerinden kargir aksama da geçecek şekilde yuva açılır. Bu yuvaya, uygun boyutta seçilmiş çelik dubel yerleştirilir ve sıkılır. c)Çelik montaj vidaları ile; Doğrama yerine yerleştirildikten sonra, matkap ile doğrama üzerinden kargir aksama da geçecek şekilde yuva açılır. Bu yuvaya, uygun boyutta seçilmiş çelik montaj vidaları yerleştirilir ve sıkılır. Kör kasaya montaj 2 şekilde olabilir. a) Sac vidaları ile; Doğrama yerine yerleştirildikten sonra, matkap ile doğrama üzerinden kör kasaya da geçecek şekilde yuva açılır. Bu yuvaya, uygun boyutta seçilmiş sac vidaları yerleştirilir ve sıkılır. b) Kilit profilleri ile; Kilit profillerinin doğramaya takılacak birinci parçası doğrama üzerine her yönden takılır. Doğrama yerine yerleştirildikten sonra, kilit profillerinin ikinci parçası, birinci parça ile kilitlenecek şekilde yerine yerleştirilir.) Su, hava, ses geçimeyecek şekilde sızdırmazlığın sağlanması, kanat aralıklarında izolasyonu sağlayacak contaların sisteme uygun olarak yerlerine tespiti için her türlü malzeme ve zayıfatı, inşaat yerindeki yükleme, yatay ve düşey taşıma, boşaltma, işçilik, araç ve gereç giderleri, müteahhit genel giderleri ve kâr dâhil, yerine monte edilmiş plastik doğramanın 1 kg fiyatı: <b>ÖLÇÜ:</b> 1)Yalnız sert PVC plastik doğrama malzemesi, epdm, neopren veya tpe contalar, silikon esaslı macun, tespit vidaları veya kilit profilleri, birleşim parçaları, profil içinde bulunan takviyeler birlikte tartılır. 2)İdare lüzum gördüğü takdirde proje boyutları üzerinden, profillerin tablodaki ağırlıklarına göre tartı ağırlığını tahkik edebilir. Bu tartı neticesinde tabloları nazaran %7 ağırlık fazlasına kadar ödeme yapılır. Tablodaki ağırlıklara nazaran tartı neticesi bulunan ağırlığın az olması halinde, yapılan imalatın idarece kabul edilmesi şartıyla tartı esas alınır. 3)Detay projelerinde gerek plastik profillerin, gerekse metal takviye profillerinin metre ağırlıkları ile bağlantı elemanlarının birim ağırlıkları belirtilecektir. <b>NOT:</b> 1)Madeni aksamın yerine takılması bedeli doğrama fiyatlarına dâhildir. 2)Plastik doğrama aksesuarı (ispanyolet, menteşe, kilit ve ilaveleri, vasistas makas ve çarpmaları, pivot menteşeler, sürgüler, kapı altı fırçaları, her türlü kapı kolları, hidrolik mekanizmalar benzeri açma, kapama, kilitleme mekanizmaları vb.) tartıya dâhil edilmez. Bedelleri varsa kendi rayicinden yoksa yetkili makamlarca tasdikli fatura bedeline % 25 müteahhit genel giderleri ve kârı ilave edilerek ödenir. 3)Tüm ana profiller ile ilave profiller, pencere kapalı iken görülmeyen ve dikkat çekmeyen bir yerde, en az 1 m aralıklarla okunaklı ve görünür şekilde profil uzunluğu boyunca işaretlenmelidir. Ana profiller ile ilave profillerin işaretlenmesi en az aşağıdaki bilgileri içermelidir. - İmalatçının adı veya ticari markası,			

## TEKNİK ŞARTNAME

**İşin Adı: DİYARBAKIR İLİ ERGANI İLÇESİ YOLBULAN İLKOKULU WC YAPIM İŞİ**

**İş Grubu: Ana Grup>İnşaat İmalatları>WC İnce İmalatlar**

Sayfa 3 / 4

S.	Poz No	İmalatın Cinsi	Birim	Miktarı	Pursantaj (%)
		- Bu standardın işaret ve numarası (TS EN 12608-1 şeklinde), - Et kalınlığı sınıfı, - İzlenebilirliği sağlamak için yeterli olabilecek imalat kodu (örneğin; tarih vb.)			
14	15.540.1102	<b>Demir yüzeylere iki kat antipas, iki kat sentetik boya yapılması</b>  Teknik Tarifi: Demir imalat yüzeylerinin zımpara ve tel fırça ile temizlenmesi, 0,100 kg 1.kat, 0,100 kg 2.kat (her kat farklı renkte) antipas sürülmesi, 0,100 kg 1.kat, 0,100 kg 2.kat istenilen renkte sentetik boya ile boyanması, her türlü malzeme ve zayıyatı, işçilik, müteahhit genel giderleri ve kârı dâhil 1 m <sup>2</sup> fiyatı: <b>ÖLÇÜ:</b> a) Mobilyalarda boyanan yüzeyler ölçülür. b) Kapı ve bölmelerde; 1) Telaro kasalı olanlarda; sıvadan sıvaya iki yüzü ölçülür. 2) Kasalı (pervazsız) olanlarda; kasadan kasaya düşey düzlemdeki iki yüzün ölçüsüne kasa alanları dâhil edilir. 3) Kasa ve pervazlı olanlarda pervazdan pervaza iki yüzün ölçüsüne kasa dâhil edilir. 4) Bütün ölçülerde, girinti, çıkıntı ve cam boşlukları ölçüye katılmaz. Pencere kenarında çita varsa, ölçü buradan alınır. c) Cemekân ve pencerelerde; 1) Cemekân ve pervazlı pencerelerde; pervaz dışına pervazsız pencerelerde, sıva yüzünden sıva yüzüne olmak üzere düşey düzlemdeki alanı ölçülür. Yalnız bir satır hesaba alınır, iki satır boyanır. Cam boşluğu çıkarılmaz, denizlik, kasa ve kenarları mevcut ise ayrıca ölçülerek, alana ilâve edilir. 2) Çift pencerelerde aynen ölçülür, iki pencere arasındaki ahşap kasa ayrı ölçülür ve alan ilâve edilir. Her iki pencerenin iki yüzü boyanır, birer yüzü hesap edilir. Cam boşluğu çıkarılmaz. d) Parmaklık ve korkuluklarda bir yüzün düşey düzlemdeki izdüşüm alanı ölçülür. Boşluk düşülmez. e) Kolon, çatı makası, kiriş, kuranglez ve benzeri demir imalatta boyanan yüzler ölçülür.	m <sup>2</sup>		
15	15.540.1215	<b>Yeni sıva yüzeylere astar uygulanarak iki kat su bazlı mat boya yapılması (iç cephe)</b>  Teknik Tarifi: Boyanacak yüzeyde; zımpara, taşlama ve temizlik yapıldıktan sonra, 0,150 kg su bazlı astar uygulanır, bunun üzerine istenilen renkte 0,100 kg 1.kat, 0,100 kg 2.kat su bazlı mat boya yapılması için her türlü malzeme ve zayıyatı, işçilik, müteahhit genel giderleri ve kârı dâhil, 1 m <sup>2</sup> fiyatı: <b>ÖLÇÜ:</b> Projesi üzerinden boya yapılan yüzeyler ölçülür. Tüm boşluklar düşülür. NOT: 3 m den yüksek duvar ve tavanlarda ayrıca iş iskelesi verilir. Sıva için iş iskelesi varsa, ayrıca boyaya verilmez.	m <sup>2</sup>		
16	15.540.1301	<b>Brüt beton, sıvalı veya eski boyalı yüzeylere, astar uygulanarak akrilik esaslı su bazlı boya yapılması (dış cephe)</b>  Teknik Tarifi: Boyanacak yüzeylerin zımpara kağıdı veya mozayik silme taşı ile düzeltilmesi, çapakların ve fazla grenli kısımların bertaraf edildikten sonra 0,150 kg astar sürülmesi, üzerine 1.katına 0,180 kg, 2.katına 0,120 kg isabet etmek üzere istenilen renkte akrilik esaslı su bazlı boyanın fırça veya rulo ile yüzeye uygulanması için gerekli her türlü malzeme ve zayıyatı, işçilik, müteahhit genel giderleri ve kârı dâhil, 1 m <sup>2</sup> fiyatı: <b>ÖLÇÜ:</b> Projesi üzerinden boya yapılan yüzeyler ölçülür. Tüm boşluklar düşülür. NOT: 3 m den yüksek duvar ve tavanlarda ayrıca iş iskelesi verilir. Sıva için iş iskelesi varsa, ayrıca boyaya verilmez.	m <sup>2</sup>		
17	15.375.1053	<b>1.kalite, renkli seramik yer karoları ile 3 mm derz aralıklı döşeme kaplaması yapılması (karo yapıştırıcısı ile)</b>  Teknik Tarifi: Onaylanmış detay projesine uygun düzgün yüzeyin, yapışmayı engelleyici kir, toz, çapak ve benzeri kalıntılardan arındırılması ve nemlendirilmesi, yüzey üzerine çimento esaslı, yüksek performanslı, kayma özelliği azaltılmış, açık bekleme süresi uzatılmış karo yapıştırıcısının sürülmesi ve özel tarak ile yivlendirilmesi, 40 x 40 cm anma ebatlarında her türlü desen ve yüzey özelliğine sahip, 1.kalite, renkli seramik yer karosunun, mastar ve tesviyesine uygun olarak, 3 mm derz aralıkları bırakılarak döşenmesi, derzlerin istenilen renkte çimento esaslı, standart performanslı derz dolgu malzemesi ile doldurulması, kaplama yapılan yüzeyin temizlenmesi, her türlü malzeme ve zayıyatı, işçilik araç ve gereç giderleri, iş yerinde yükleme, yatay ve düşey taşıma, boşaltma, müteahhit genel giderleri ve kârı dahil 1 m <sup>2</sup> fiyatı: <b>Ölçü:</b> Kaplama yapılan yüzey ve varsa süpürgelik projesi üzerindeki ölçülere göre hesaplanır.	m <sup>2</sup>		
18	15.380.1057	<b>40x40 cm anma ebatlarında, her türlü desen ve yüzey özelliğinde, 1.kalite, renkli seramik duvar karoları ile 3 mm derz aralıklı duvar kaplaması yapılması (karo yapıştırıcısı ile)</b>  Teknik Tarifi: Onaylanmış detay projesine uygun düzgün yüzeyin, yapışmayı engelleyici kir, toz, çapak ve benzeri kalıntılardan arındırılması ve nemlendirilmesi, yüzey üzerine çimento esaslı, yüksek performanslı, kayma özelliği azaltılmış, açık bekleme süresi uzatılmış karo yapıştırıcısının sürülmesi ve özel tarak ile yivlendirilmesi, (20 x 50 cm) veya (25 x 50 cm) veya (30 x 45 cm) veya (33 x 45 cm) anma ebatlarında her türlü desen ve yüzey özelliğine sahip, 1.kalite, renkli seramik duvar karosunun, mastarına uygun olarak, 3 mm derz aralıkları bırakılarak döşenmesi, derzlerin istenilen renkte çimento esaslı, standart performanslı derz dolgu malzemesi ile doldurulması, kaplama yapılan yüzeyin temizlenmesi, her türlü malzeme ve zayıyatı, işçilik araç ve gereç giderleri, iş yerinde yükleme, yatay ve düşey taşıma, boşaltma, müteahhit genel giderleri ve kârı dahil 1 m <sup>2</sup> fiyatı: <b>Ölçü:</b> Kaplama yapılan yüzeyler projesi üzerindeki ölçülere göre hesaplanır.	m <sup>2</sup>		
19	15.410.1401	<b>3 cm kalınlığında beyaz mermer levha ile dış denizlik yapılması (3cmx30-40-50 cmxserbest boy) (honlu veya cilalı)</b>  Teknik Tarifi: Şartnamesine uygun yapılmış mevcut yüzeylerinin temizlenmesi, ıslatılması, 400 kg çimento dozlu harçla bir altlık yapılması, bunun üzerine meyil ve damlalıklı olarak yekpare şekilde hazırlanmış 3 cm kalınlığında honlu veya cilalı mermer levhadan yapılmış dış denizliğin yerine kaplanması, temizlenmesi, silinmesi ve bu işlerin yapılmasında gerekli her türlü işçilik, malzeme ve zayıyatı, işyerinde yükleme-boşaltma, yatay-düşey taşıma, müteahhit genel giderleri ve kârı dâhil, 1 m <sup>2</sup> fiyatı: <b>ÖLÇÜ:</b> Kaplama yapılan yüzeyler projesi üzerinden hesaplanır.	m <sup>2</sup>		
20	15.410.1501	<b>3 cm kalınlığında beyaz mermer levha ile parapet yapılması (3cmx30-40-50 cmxserbest boy) (honlu veya cilalı)</b>	m <sup>2</sup>		



## TEKNİK ŞARTNAME

İşin Adı: DIYARBAKIR İLİ ERGANİ İLÇESİ YOLBULAN İLKOKULU WC YAPIM İŞİ

İş Grubu: Ana Grup>İnşaat İmalatları>WC İnce İmalatlar

Sayfa 4 / 4

S.	Poz No	İmalatın Cinsi	Birim	Miktarı	Pursantaj (%)
21	15.275.1101	250/350 kg çimento dozlu kaba ve ince harçla sıva yapılması (dış cephe sıvası)	m <sup>2</sup>		
<p>Teknik Tarifi: Şartnamesine uygun yapılmış mevcut yüzeylerinin temizlenmesi, ıslatılması, 400 kg çimento dozlu harçla bir ağırlık yapılması, bunun üzerine meyil ve damlalıklı olarak yekpare şekilde hazırlanmış 3 cm kalınlığında honlu veya cilalı memmer levhadan yapılmış parapetin yerine kaplanması, temizlenmesi, silinmesi ve bu işlerin yapılmasında gerekli her türlü işçilik, malzeme ve zayıtı, işyerinde yükleme-boşaltma, yatay-düşey taşıma, müteahhit genel giderleri ve kârı dâhil, 1 m<sup>2</sup> fiyatı: ÖLÇÜ: Kaplama yapılan yüzeyler projesi üzerinden hesaplanır.</p>					
22	15.275.1103	250/350 kg kireç/çimento karışımı kaba ve ince harçla sıva yapılması (tavan sıvası)	m <sup>2</sup>		
<p>Teknik Tarifi: 1 m<sup>3</sup> dışlı kuma 250 kg çimento katılması ile hazırlanan harçla ortalama 2 cm kalınlığında kaba sıva yapılması, üzerine 1 m<sup>3</sup> mil kumuna 350 kg çimento ilavesiyle hazırlanan harçla ortalama 0,8 cm kalınlığında ince sıva yapılması, duvar yüzeyinin temizlenmesi, gerekli zamanlarda sulanması, her türlü malzeme ve zayıtı, işçilik, çalışma sehpaları, inşaat yerindeki yükleme, yatay ve düşey taşıma, boşaltma, müteahhit genel giderleri ve kârı dâhil, 1 m<sup>2</sup> fiyatı: ÖLÇÜ: Sivanan bütün yüzeyler projesi üzerinden hesaplanır.</p>					
23	15.275.1105	350 kg çimento dozlu harçla tek kat kaba sıva yapılması	m <sup>2</sup>		
<p>Teknik Tarifi: 1 m<sup>3</sup> mil kumuna 350 kg çimento katılmasıyla hazırlanan harçla önce bir tabaka serpmeye atılması ve üzerine aynı harçla bir defada beton veya betonarme yüzeyler üzerine ortalama 1,2 cm kalınlığında sıva yapılması, duvar yüzeyinin temizlenmesi, gerekli zamanlarda sulanması, her türlü malzeme ve zayıtı, işçilik, çalışma sehpaları, inşaat yerindeki yükleme, yatay ve düşey taşıma, boşaltma, müteahhit genel giderleri ve kârı dâhil, 1 m<sup>2</sup> fiyatı: ÖLÇÜ: Sivanan bütün yüzeyler projesi üzerinden hesaplanır.</p>					
24	15.275.9991	Metal kapı kasa arkalarının beton harcı ile doldurulması	m <sup>2</sup>		
<p>Teknik Tarifi: Metalden yapılmış (sac, alüminyum vb.) kapı kasa ve pervazlarının montajından sonra kenarlarının gerektiğinde çita ile kapatılması, kasa arkasında kalan boşlukların 300 kg çimento dozlu harçla boşluk kalmayacak şekilde doldurulması, her türlü malzeme ve zayıtı, işyerinde yükleme, yatay ve düşey taşıma, boşaltma, işçilik, müteahhit genel giderleri ve kârı dâhil, 1 m<sup>2</sup> fiyatı: ÖLÇÜ: Kasa yüzeyi projesi üzerinden hesaplanır.</p>					
25	15.250.1001	200 kg çimento dozlu tesviye tabakası yapılması	m <sup>2</sup>		
<p>Teknik Tarifi: Proje ve detay projesine göre, tesviye tabakası yapılacak yerin temizlenmesi, yıkanması, 1 m<sup>3</sup> dışlı kuma 200 kg çimento katılarak elde edilen harçla ortalama 3 cm kalınlığında masterında sıkıştırılarak tesviye tabakası yapılması, gerektiğinde sulanması, harç ve benzeri artıklardan temizlenmesi için gerekli her türlü malzeme ve zayıtı, işçilik, inşaat yerindeki yükleme, yatay ve düşey taşıma, boşaltma, müteahhit genel giderleri ve kârı dâhil, 1 m<sup>2</sup> fiyatı: ÖLÇÜ: Tesviye yapılan yerin alanı projesi üzerinden hesaplanır.</p>					
26	15.470.1010	PVC ve alüminyum doğramaya profil ile 4+4 mm kalınlıkta 12 mm ara boşluklu çift camlı pencere ünitesi takılması	m <sup>2</sup>		
<p>Teknik Tarifi: 4+4 mm kalınlıkta, 12 mm ara boşluklu çift camlı pencere ünitesinin takılacağı yerin ölçüsüne göre hazırlanması, cam yuvasına takozların konulması ve camın yuvaya yerleştirilmesi, profil ve fitilin yerine oturtulması, camlama takozları ile ünitenin dengelenmesi, profillerin birleşim yerlerine puntalama şeklinde nötral (asitsiz) silikon çekilmesi, inşaat yerinde yükleme, yatay düşey taşıma ve boşaltma, her türlü malzeme ve zayıtı, işçilik araç ve gereç giderleri, yüklenici genel giderleri ve kârı dahil 1 m<sup>2</sup> fiyatı: ÖLÇÜ: Projedeki ölçülere göre cam takılan alanlar hesaplanır. NOT: Profil ve fitil bedeli kendi doğrama pozundan ödenir</p>					

Saban KINIK  



## TEKNİK ŞARTNAME

İşin Adı: DİYARBAKIR İLİ ERGANİ İLÇESİ YOLBULAN İLKOKULU WC YAPIM İŞİ

İş Grubu: Ana Grup>İnşaat İmalatları>İnşaat onarım imalatları

Sayfa 1 / 1

S.	Poz No	İmalatın Cinsi	Birim	Miktarı	Persantaj (%)
1	15.490.1001	Laminat parke döşeme kaplaması yapılması (AC1 Sınıf 21) (süpürgelik dahil)	m <sup>2</sup>		
<p>Teknik Tarifi: Onaylanmış detay projesine uygun, laminat yer kaplaması döşenmeye uygun hale getirilmiş yüzey üzerine, 2 mm kalınlıkta polietilen şiltenin serilmesi ve üzerine kendinden kipli (geçmeli) AC1 Sınıf 21 laminat yer kaplamasının tekniğine uygun şekilde döşenmesi ve süpürgeliklerin duvara monte edilmesi, inşaat yerinde yükleme, yatay düşey taşıma ve boşaltma, her türlü malzeme ve zaiyatı, işçilik araç ve gereç giderleri, yüklenici genel giderleri ve karı dahil 1 m<sup>2</sup> fiyatı</p> <p>ÖLÇÜ: Projedeki ölçülere göre kaplanan bütün alanlar ölçülür. Süpürgelikler için ayrıca ödeme yapılmaz.</p>					
2	15.375.1053	40x40 cm anma ebatlarında, her türlü desen ve yüzey özelliğinde, I.kalite, renkli seramik yer karoları ile 3 mm derz aralıklı döşeme kaplaması yapılması (karo yapıştırıcısı ile)	m <sup>2</sup>		
<p>Teknik Tarifi: Onaylanmış detay projesine uygun düzgün yüzeyin, yapışmayı engelleyici kir, toz, çapak ve benzeri kalıntılardan arındırılması ve nemlendirilmesi, yüzey üzerine çimento esaslı, yüksek performanslı, kayma özelliği azaltılmış, açık bekletme süresi uzatılmış karo yapıştırıcısının sürülmesi ve özel tarak ile yivlendirilmesi, 40 x 40 cm anma ebatlarında her türlü desen ve yüzey özelliğine sahip, I.kalite, renkli seramik yer karosunun, master ve tesviyesine uygun olarak, 3 mm derz aralıkları bırakılarak döşenmesi, derzlerin istenilen renkte çimento esaslı, standart performanslı derz dolgu malzemesi ile doldurulması, kaplama yapılan yüzeyin temizlenmesi, her türlü malzeme ve zaiyatı, işçilik araç ve gereç giderleri, iş yerinde yükleme, yatay ve düşey taşıma, boşaltma, müteahhit genel giderleri ve karı dahil 1 m<sup>2</sup> fiyatı:</p> <p>Ölçü: Kaplama yapılan yüzey ve varsa süpürgelik projesi üzerindeki ölçülere göre hesaplanır.</p>					

Şaban Kılıç

## TEKNİK ŞARTNAME

**İşin Adı:** DİYARBAKIR İLİ ERGANİ İLÇESİ YOLBULAN İLKOKULU WC YAPIM İŞİ

**İş Grubu:** Ana Grup>Mekanik Tesisat

Sayfa 1 / 2

S.	Poz No	İmalatın Cinsi	Birim	Miktarı	Pursantaj (%)
1	25.100.1012	45x55 cm Yarım Ayaklı Tk lavabo	Adet		
		Teknik Tarifi: Belirtilen cins ve ölçülerde, sabit sabunluklu veya sabunluksuz, beyaz renkte, Lavabonun montaj elemanları ile birlikte, işyerinde temini, yerine montajı. Lavabolar 305/2011/AB Yapı Malzemeleri Yönetmeliğine uygun, CE uygunluk işareti ile olarak piyasaya arz edilmiş olacaktır. ?Not:Renkli sırlı seramikten kullanılması durumunda montajlı fiyatlar % 15 arttırılacak montaj bedelleri arttırılmadan uygulanacaktır.			
2	25.102.1301	Birinci sınıf; (Batarya TS EN 200 veya TS EN 817 ; Sifon TS-EN 274-1-2-3)	Tk		
		Teknik Tarifi: BFT.071-000de adı geçen lavabolar ile birlikte kullanılmak üzere pirinçten kromajlı veya plastik esaslı (asetal copolymer) kalite belgeli, 15 mmlik musluğu ve rozeti veya bataryası TS-EN 274-1-2-3 e uygun belgeli, sökülüp temizlenebilir tipte, 6 cm. koku fermetürü en az 16 cm. uzatma parçalı ve rozeti, pirinçten kromajlı veya sert plastik esaslı TS-EN 274-1-2-3 e uygun ölçüde sökülüp temizlenebilen en az 80°C sıcaklığa ve asitlere dayanıklı 32 mm. sıkışmalı lavabo sifonu ve pis su borusuna bağlantı adaptörü ile birlikte işyerinde temini, montajı ve işler halde teslimi. (Pis su akıtma borusu fiyata dahil değildir.)			
3	25.106.1101	Takriben 50x10 cm Ekstra sınıf, Fayans camlaşmış çini (dubelle monte edilecek), ETAJERLER	Adet		
		Teknik Tarifi: Kendinden konsollu Belirtilen cins ve ölçülerde beyaz renkten etajeri; özel takoz veya montaj elemanları ile birlikte işyerinde temini ve yerine montajı. Not: Renkli sırlı seramik kullanılması durumunda montajlı fiyatlar % 15 arttırılacak montaj bedelleri arttırılmadan aynen uygulanacaktır.			
4	25.108.1101	Plastik sifonlu pikten takriben 50x60 cm Ekstra Sınıf, Fayans camlaşmış çini, ALATURKA HELA TAŞLARI (TS.799)	Adet		
		Teknik Tarifi: Beyaz renkte, 4 köşeli hela taşı; TS-EN 274-1-2-3 e uygun Ø 100 mm.lik PVC den yekpare yapılmış 80°C sıcaklığa ve asitlere dayanıklı 6 cm. koku fermetürü alaturka hela sifonu ile birlikte işyerinde temini ve yerine montajı (TS 799a) uygun ve kalite belgeli olacaktır. Not: Renkli sırlı seramik kullanılması durumunda montajlı fiyatlar % 15 arttırılacak montaj bedelleri arttırılmadan aynen uygulanacaktır.			
5	25.110.1003	Basınçlı hela yıkayıcı (Flüzometreli)	Tk		
		Teknik Tarifi: TS-366ya uygun, Ø 20 mm.lik pirinçten kromajlı, kalite belgeli pres döküm, basınçlı hela yıkayıcı, temiz su tesisatı borusuna bağlanan ve hela vb. nin yıkanmasına yarayan, basınçlı hela yıkayıcılarını temini yerine montajı.			
6	25.130.1101	1/2" Kısa musluk, süzgeçli rozet dahil.	Adet		
		Teknik Tarifi: Kalite belgesini haiz armatürlerin işyerinde temini ve yerine montajı.			
7	25.150.1201	1,25 m³ Prizmatik Modüler Paslanmaz Çelik Su Deposu	Adet		
		Teknik Tarifi: Tamamı AISI 304 paslanmaz çelikten üretilmiş, tüm iç, dış malzemeleri, gergi çubukları, civataları, ayağı, menhol, havalık ve bağlantı ağızları paslanmaz malzemeden, üzerindeki armatürleri paslanmaz veya pirinç malzemeden mamul, mukavemet hesapları ve projeleri idarece onaylanmış, tüm parçaları fabrika şartlarında soğuk şekillendirme, bükme veya kıvrırma metodu ile üretilmiş olup; İmalatında ve montaj mahallinde hiçbir kaynak işlemi gerektirmeden silikon ve epidiem kauçuk contalar kullanılarak civatalar ile birleştirilen, deponun tabanında taban malzemesiyle irtibatı kesecek PVC veya polietilen diyaframı olan, Türk Standardları Uygunluk Belgesi'ne sahip modüler su deposunun işyerinde temini ve tesisata bağlanarak yerine montajı. Not: - Depo üzerinde bulunan paslanmaz veya kromajlı pirinç malzemeden mamul armatürler, paslanmaz depo ayağı, seviye fiatörü, giriş-çıkış küresel vanaları, küresel blöf vanası, hava tahliye nefeslik aparatı, depo taşıma ağız ve borusu, seviye göstergesi, vanaları ve boşaltma musluğu, üst ve alt menhol bakım kapağı, depo tırmanma merdiveni fiyata dâhildir. - Ara değerlere ait birim fiyatlar enterpolasyonla bulunur. - Depo sac kalınlıklarına ilişkin Çizelge Sıhhi tesisat genel açıklamalar bölümünde verilmiştir.			
8	25.305.2101	Pn 20 polipropilen temiz su boru 1/2" 20/3,4 mm Polipropilen temiz su boruları	m		
		Teknik Tarifi: TS EN ISO 15874-2'ye uygun, polipropilen (PPR- C), Tip; 3ten mamül ve Sağlık Bakanlığında içme suyu borusu olarak kullanılmasında sakınca bulunmadığı belgelendirilmiş, boruların işyerinde temini, projesine uygun olarak kesilmesi, fizyoterm kaynak makinası ile bağlantı parçalarının boru uçlarına 260 °C sıcaklıkta sıkılarak kaynak edilmesi. (Kaynak için her türlü malzeme ve işçilik dahil) Montaj malzemelerinin bedelleri ayrıca ödenecektir.			
9	25.305.2102	Pn 20 polipropifen temiz su boru 3/4" 25/4,2 mm Polipropilen temiz su boruları	m		
		Teknik Tarifi: TS EN ISO 15874-2'ye uygun, polipropilen (PPR- C), Tip; 3ten mamül ve Sağlık Bakanlığında içme suyu borusu olarak kullanılmasında sakınca bulunmadığı belgelendirilmiş, boruların işyerinde temini, projesine uygun olarak kesilmesi, fizyoterm kaynak makinası ile bağlantı parçalarının boru uçlarına 260 °C sıcaklıkta sıkılarak kaynak edilmesi. (Kaynak için her türlü malzeme ve işçilik dahil) Montaj malzemelerinin bedelleri ayrıca ödenecektir.			
10	25.305.2103	Pn 20 polipropilen temiz su boru 1" 32/5,4 mm Polipropilen temiz su boruları	m		
		Teknik Tarifi: TS EN ISO 15874-2'ye uygun, polipropilen (PPR- C), Tip; 3ten mamül ve Sağlık Bakanlığında içme suyu borusu olarak kullanılmasında sakınca bulunmadığı belgelendirilmiş, boruların işyerinde temini, projesine uygun olarak kesilmesi, fizyoterm kaynak makinası ile bağlantı parçalarının boru uçlarına 260 °C sıcaklıkta sıkılarak kaynak edilmesi. (Kaynak için her türlü malzeme ve işçilik dahil) Montaj malzemelerinin bedelleri ayrıca ödenecektir.			
11	25.305.6101	Sert PVC plastik pis su borusu (geçme mufu, çap: 50-40 mm, et kalınlığı 3 mm)	m		
		Teknik Tarifi: TS EN 1329-1'e uygun, sert PVC plastik pis su borularının iş yerinde temini, geçme veya yapıştırma mufu olarak yerine montajı			
12	25.305.6102	Sert PVC plastik pis su borusu (geçme mufu, çap: 75-70 mm, et kalınlığı 3 mm)	m		
		Teknik Tarifi: TS EN 1329-1'e uygun, sert PVC plastik pis su borularının iş yerinde temini, geçme veya yapıştırma mufu olarak			

bA

## TEKNİK ŞARTNAME

İşin Adı: DİYARBAKIR İLİ ERGANİ İLÇESİ YOLBULAN İLKOKULU WC YAPIM İŞİ

İş Grubu: Ana Grup>Mekanik Tesisat

Sayfa 2 / 2

S.	Poz No	İmalatın Cinsi	Birim	Miktarı	Pursantaj (%)
		yerine montajı			
13	25.305.6103	Sert PVC plastik pis su borusu (geçme muflu, çap: 100-110 mm, et kalınlığı 3 mm) Teknik Tarifi: TS EN 1329-1'e uygun, sert PVC plastik pis su borularının iş yerinde temini, geçme veya yapıştırma muflu olarak yerine montajı	m		
14	25.320.2103	25 Ø mm (1"), Pirinç, preste imal edilmiş teflon (PTFE), contalı, tam geçişli, vidalı, KÜRESEL VANALAR (TS 3148) Teknik Tarifi: 2014/68/AB Basınçlı Ekipmanlar Yönetmeliğine uygun, pirinçten kesici elemanlı, pik karbonlu çelik veya paslanmaz çelikten, vidalı, wafer, lug veya flanşlı, geçişe bir küre ile kumanda edilen, elle açılıp kapama düzenli küresel vanaların iş yerinde temini ve yerine montajı.	Adet		
15	25.320.2104	32 Ø mm (1 1/4"), Pirinç, preste imal edilmiş teflon (PTFE), contalı, tam geçişli, vidalı, KÜRESEL VANALAR (TS 3148) Teknik Tarifi: 2014/68/AB Basınçlı Ekipmanlar Yönetmeliğine uygun, pirinçten kesici elemanlı, pik karbonlu çelik veya paslanmaz çelikten, vidalı, wafer, lug veya flanşlı, geçişe bir küre ile kumanda edilen, elle açılıp kapama düzenli küresel vanaların iş yerinde temini ve yerine montajı.	Adet		

Şeref ATABEY  
Makine Mühendisi



# TEKNİK ŞARTNAME

İşin Adı: DIYARBAKIR İLİ ERGANİ İLÇESİ YOLBULAN İLKOKULU WC YAPIM İŞİ

İş Grubu: Ana Grup>Elektrik Tesisatı

Sayfa 1 / 2

S.	Poz No	İmalatın Cinsi	Birim	Miktarı	Pursantaj (%)
1	14.1	Askı Teli (Çelik Halat)	kg		
		Teknik Tarifi: a) Malzeme: Abone kablosunun havada asılarak tespit edilmesinde kullanılacak, damarları (6x1) tertibinde ve dış çapı 6 mm. Örgülü çelik halat temini, tespit ve gergi tertibatı. b) Montaj: Malzemenin nakli ve nakliye sigorta masrafları telin, kabloya, direğe ve duvara uygun şekilde tespiti, gerilmesi, montajda kullanılan civata, kanca, somun, tandır kroşe, (max 50 cm'de 1 adet) gerdirme tertibatı, takoz v.s. nin her türlü malzeme ve montaj bedeli montaj birim fiyatlarına dahildir.			
2	35.100.7101	4 Otomatik sigortalık, Halojenfree alev geciktirici tip siva üstü tablolar	Adet		
		Teknik Tarifi: IEC 60331, TS 61034, TS 50200, TS EN 50266, TS EN 50267 Not: 1- Tip testler yaptırılarak buna ait test sonuçları idareye verilecektir. 2- Sigorta bedelleri ilgili pozlardan ayrıca ödenir.			
3	35.115.1001	2x25 A'e kadar (30 mA), Kaçak akım koruma şalterleri (TS EN 61008-1/ TS EN 61008-2-1)	Adet		
		Teknik Tarifi: Elektrik İş Tesisat Yönetmeliklerine, şartnamelere ve standartlara uygun olarak yapılmış elektrik tesisatlarında her hangi bir kaçak olduğunda fazlar ve nötr hattı üzerinde oluşan hata akımı hissederek 10 - 30 ms. süresinde devreyi kesmek suretiyle can ve mal güvenliğini sağlayan, monofaze devrelerde 220 V., trifaze devrelerde 380 V.da çalışan diferansiyel bobinli, sistemin çalışıp çalışmadığını kontrol için üzerinde test butonu bulunan, tablo içi taşıma raylarına monte edilebilen dış etkilere karşı korumalı, hayat koruma için 30 mA, yangına karşı koruma için 300 mA, değerlerinde nötr hattı kopukluğunda bile çalışabilen, TS EN 61008-1, TS EN 61008-2-1 standartlarına uygun olarak CE uygunluk işareti ile piyasaya arz edilmiş, kaçak akım koruma şalterinin temini montajı, her nevi malzeme ve işçilik dahil işler halinde teslimi.			
4	724-401	16 A'e kadar (3 kA), Anahtarlı Otomatik Sigortalar (3 kA kesme kapasiteli)	Adet		
		Teknik Tarifi: Aynı zamanda anahtar vazifesi gören 3 kA kısa devre kesme kapasiteli, 2 ve 4 kutupluları nötr ve faz kesme özelliğine haiz, B veya C eğrisi, TS 5018-1 EN 60898-1 standartlarına uygun olarak üretilmiş, CE uygunluk işareti ile piyasaya arz edilmiş otomatik sigortanın temini ve montajı, her nevi malzeme ve işçilik dahil.			
5	35.105.1111	25 A'e kadar (3 kA), Anahtarlı Otomatik Sigortalar (3 kA kesme kapasiteli)	Adet		
		Teknik Tarifi: Aynı zamanda anahtar vazifesi gören 3 kA kısa devre kesme kapasiteli, 2 ve 4 kutupluları nötr ve faz kesme özelliğine haiz, B veya C eğrisi, TS 5018-1 EN 60898-1 standartlarına uygun olarak üretilmiş, CE uygunluk işareti ile piyasaya arz edilmiş otomatik sigortanın temini ve montajı, her nevi malzeme ve işçilik dahil.			
6	35.140.3162	3x4 mm <sup>2</sup> , 1 kV yeraltı kabloları ile kolon ve besleme hattı tesisi YVV (NYY) (TS IEC 60502-1+A1)	m		
		Teknik Tarifi: TS IEC 60502-1+A1 standartlarına uygun YVV (NYY) tipi 1 kV yeraltı kabloları ile kolon ve besleme hattı tesis edilmesi. Bina içinden siva üstünde, konsollar veya kroşeler üzerinden duvara, tavana veya kanallar içine, bina dışında kanallar içine döşenmek üzere yer altı kablosunun işyerinde temini, geçit ve güvenlik boruları, her nevi malzeme kroşe ve işçilik dahil. Ölçü: Kablonun kofre ve başlıklar arasındaki boyu ölçülür. Aynı kanal içine döşenen birden fazla kablo, geçiş yerlerinde her biri ayrı ayrı gerekli çap ve boyda büz veya boru içerisinde muhafaza altına alınacaktır. Kofre başlık, buat, konsol, kablo kanalı ve rögar bedeli ayrıca ödenir. Demir imalat birim fiyat No. Y.23.176'dan ödenir. Geçiş büz ve boruları için toplam 10 metreye kadar ayrıca ücret ödenmez. Not: TS EN 50575 ve TS EN 50575/A1 standartlarına, 305/2011/AB Yapı Malzemeleri Yönetmeliğine uygun olarak üretilmiş, CE uygunluk işaretiyle piyasaya arz edilmiş ve üreticinin performans beyanı ve Avrupa Birliği tarafından akredite edilmiş kuruluşlardan alınmış Performans Değişmezlik Sertifikasına sahip olacaktır.			
7	780-204	15 W, 900 Lümen, KOMPAKT FLÖRESAN AMPULLER (Enerji Tasarruflu Ampuller)	Adet		
		Teknik Tarifi: Aynı ışığı veren standart akkor flamanlı ampullere göre yaklaşık %80 daha az elektrik enerjisi harcayan, en az 10.000 saat ömrü, 220-240 V gerilimle çalışan, çeşitli şekillerde dizayn edilen (Biri, ikili, üçlü, dörtlü vb) ince flöresan tüplerden yapılmış, kompakt flöresan ampullerin iş yerine temini ve montajı dâhil işler halinde teslimi (TS EN 60969, TS EN 55015 ve TS EN 60968 standartlarına uygun) Balastı harici olan tiplerin balast bedelleri ayrıca ödenecektir E. 27 DUYLU (Balastı gövde içinde)			
8	35.160.3101	Normal Sorti, Halogenfree kablolu aydınlatma sortisi	Adet		
		Teknik Tarifi: Halojenfree alev yaymaz boru içerisinde linye hatları en az 2,5 mm <sup>2</sup> sorti hatları en az 1,5 mm <sup>2</sup> , TS EN 60332-1-2, TS EN 60754-1/2 ve TS EN 61034-2 standartlarına uygun, faz ve nötr iletkenleri TS 6249'a göre renklendirilmiş plastik izoleli (HO7Z, O7Z1) cinsinden olmak üzere buat, klemens, anahtar, armatür, tespit takozu, her nevi malzeme temini, işyerine nakli ve işçilik dahil komple siva üstü veya siva altı aydınlatma sortisi yapılması (armatür hariç). Duvar kalınlıkları normalden fazla olduğu hallerde fiyat farkı ödenmez. ((TS EN 61386-1/21/22 standartlarına uygun CE Uygunluk İşaretleme ilişkili halogenfree alev yaymaz boru sorti fiyatına dahildir)Not: TS EN 50575 ve TS EN 50575/A1 standartlarına, 305/2011/AB Yapı Malzemeleri Yönetmeliğine uygun olarak üretilmiş, CE uygunluk işaretiyle piyasaya arz edilmiş ve üreticinin performans beyanı ve Avrupa Birliği tarafından akredite edilmiş kuruluşlardan alınmış Performans Değişmezlik Sertifikasına sahip olacaktır.			
9	35.160.3102	Komütatör Sorti, Halogenfree kablolu aydınlatma sortisi	Adet		
		Teknik Tarifi: Halojenfree alev yaymaz boru içerisinde linye hatları en az 2,5 mm <sup>2</sup> sorti hatları en az 1,5 mm <sup>2</sup> , TS EN 60332-1-2, TS EN 60754-1/2 ve TS EN 61034-2 standartlarına uygun, faz ve nötr iletkenleri TS 6249'a göre renklendirilmiş plastik izoleli (HO7Z, O7Z1) cinsinden olmak üzere buat, klemens, anahtar, armatür, tespit takozu, her nevi malzeme temini, işyerine nakli ve işçilik dahil komple siva üstü veya siva altı aydınlatma sortisi yapılması (armatür hariç). Duvar kalınlıkları normalden fazla olduğu hallerde fiyat farkı ödenmez. ((TS EN 61386-1/21/22 standartlarına uygun CE Uygunluk İşaretleme ilişkili halogenfree alev yaymaz boru sorti fiyatına dahildir)Not: TS EN 50575 ve TS EN 50575/A1 standartlarına, 305/2011/AB Yapı Malzemeleri Yönetmeliğine uygun olarak üretilmiş, CE uygunluk işaretiyle piyasaya arz edilmiş ve üreticinin performans beyanı ve Avrupa Birliği tarafından akredite edilmiş kuruluşlardan alınmış Performans Değişmezlik Sertifikasına sahip olacaktır.			
10	35.160.3401	Güvenlik hattı priz sortisi, Priz sortisi	Adet		

## TEKNİK ŞARTNAME

İşin Adı: DİYARBAKIR İLİ ERGANİ İLÇESİ YOLBULAN İLKOKULU WC YAPIM İŞİ

İş Grubu: Ana Grup>Elektrik Tesisatı

Sayfa 2 / 2

S.	Poz No	İmalatın Cinsi	Birim	Miktarı	Porsantaj (%)
11	ELEK/2017 -22	B1 TAVAN ARMATÜRÜ (LAMBDA HARIÇ)	Adet		

Cihat ÖZDAL  
Elektrik-Elektronik Müh.

# MAHAL LİSTESİ

Sayfa 1 / 1

**İşin Adı:** DİYARBAKIR İLİ ERGANİ İLÇESİ YOLBULAN İLKOKULU WC YAPIM İŞİ

**İş Grubu:** Ana Grup>İnşaat İmalatları>WC Kaba İmalatlar

- 43.527.1001:** Çapı 150 mm HDPE Koruge boru döşenmesi (SN 8, lastik conta ve boru bedeli dahil) m  
KANALİZASYON BAĞLANTISI İÇİN
- 15.120.1001:** Makine ile yumuşak ve sert toprak kazılması (Serbest kazı) m<sup>3</sup>  
TEMEL KAZISI  
KORUGE BORU KANALİZASYON BAĞLANTISI
- 15.125.1002:** Çakıl temin edilerek, el ile serme, sulama ve sıkıştırma yapılması m<sup>3</sup>  
TEMEL ALTINA
- 15.150.1002:** Beton santralinde üretilen veya satın alınan ve beton pompasıyla basılan, C 12/15 basınç dayanım sınıfında, gri renkte, normal hazır beton dökülmesi (beton nakli dahil) m<sup>3</sup>  
TEMEL ALTINA
- 15.150.1005:** Beton santralinde üretilen veya satın alınan ve beton pompasıyla basılan, C 25/30 basınç dayanım sınıfında, gri renkte, normal hazır beton dökülmesi (beton nakli dahil) m<sup>3</sup>  
RADYE TEMEL  
KOLONLAR  
KIRIŞLAR K101-K105  
K102-K104  
K103-K106-K107  
DÖŞEME
- 15.180.1001:** Ahşaptan seri kalıp yapılması m<sup>2</sup>  
T1-T3 TEMEL HATILLARI  
T2-T4-T5-T6 HATILLARI  
T7-T8-T9 HATILLARI  
SUBASMAN HATILLARI
- 15.180.1003:** Plywood ile düz yüzeyli betonarme kalıbı yapılması m<sup>2</sup>  
DÖŞEME  
KOLONLAR  
KIRIŞLAR K101-K105  
K102-K104  
K103-K106-K107
- 15.185.1001:** Çelik borudan kalıp iskelesi yapılması (0,00-4,00 m arası) m<sup>3</sup>  
DÖŞEME
- 15.160.1003:** Ø 8- Ø 12 mm nervürlü beton çelik çubuğu, çubukların kesilmesi, bükülmesi ve yerine konulması Ton  
TEMEL, KOLON, KIRIŞ VE DÖŞEMELER İÇİN
- 15.160.1004:** Ø 14- Ø 28 mm nervürlü beton çelik çubuğu, çubukların kesilmesi, bükülmesi ve yerine konulması Ton  
TEMEL, KOLON, KIRIŞ VE DÖŞEMELER İÇİN

Şaban KINIK



# MAHAL LİSTESİ

Sayfa 1 / 3

**İşin Adı:** DİYARBAKIR İLİ ERGANİ İLÇESİ YOLBULAN İLKOKULU WC YAPIM İŞİ

**İş Grubu:** Ana Grup>İnşaat İmalatları>WC İnce İmalatlar

<b>15.465.1004:</b> Gömme silindirli iç ve dış kapı kilidinin yerine takılması (Geniş ve dar tip)	Adet
İÇ KAPILAR	
<b>15.465.1008:</b> Kapı kolu ve aynalarının yerine takılması (Kromajlı)	Adet
İÇ KAPILAR	
<b>15.465.1103:</b> Vasistas takımının yerine takılması (Çelik makas, kromaj kol tutanak)	Adet
PENCERELER	
<b>15.465.1116:</b> Mentşenin yerine takılması	Adet
İÇ KAPILAR	
<b>48.325.2001:</b> Boyalı Trapezoidal Kesitli Sac Çatı Kapatılması Yapılması	m <sup>2</sup>
ÇATI	
MAHYA	
<b>48.700.1701:</b> Pencere Dışı Kafes Teli Yapılması	m <sup>2</sup>
PENCERELER	
<b>15.220.1002:</b> 100 mm kalınlığında yatay delikli tuğla (200x100x200 mm) ile duvar yapılması	m <sup>2</sup>
BÖLME DUVARLAR ÖN	
WC BÖLME DUVAR ORTA	
MİNHA KAPILAR	
<b>15.220.1005:</b> 190 mm kalınlığında yatay delikli tuğla (190x190x135 mm) ile duvar yapılması	m <sup>2</sup>
1-1, 2-2, 3-3 DUVARLAR	
BÖLME DUVAR KIZ-ERKEK ARASI	
A-A, B-B DUVARLAR	
MİNHA KAPILAR	
MİNHA PENCERELER	
EK ÖĞRETMEN WC DUVAR	
<b>15.300.1001:</b> Ahşaptan oturtma çatı yapılması (çatı örtüsü altı tahta kaplamalı)	m <sup>2</sup>
ÇATI	
<b>15.300.1007:</b> Rendeli ahşaptan saçak altı ve alın kaplaması yapılması	m <sup>2</sup>
SAÇAK ALTI UZUN	
SAÇAK ALTI KISA	
<b>15.550.1002:</b> 1,50 mm kalınlığında sıcak haddelenmiş sacdan bükme kapı kasası yapılması ve yerine konulması	kg
DIŞ KAPILAR DKP	
<b>15.550.1202:</b> Lama ve profil demirlerden çeşitli demir işleri yapılması ve yerine konulması	kg
PENCERELER	
İÇ KAPILAR KÖR KASA	
<b>15.455.1001:</b> Plastik doğrama imalatı yapılması ve yerine konulması (Sert PVC doğrama profillerinden her çeşit kapı, pencere, kaplama ve benzeri imalat) Not: Tüm ana profiller ile ilave profiller, pencere kapalı iken görülmeyen ve dikkat çekmeyen bir yerde, en az 1 m a	kg
İÇ KAPILAR	
PENCERELER	
<b>15.540.1102:</b> Demir yüzeylere iki kat antipas, iki kat sentetik boya yapılması	m <sup>2</sup>
DIŞ KAPILAR DKP	
<b>15.540.1215:</b> Yeni sıva yüzeylere astar uygulanarak iki kat su bazlı mat boya yapılması (iç cephe)	m <sup>2</sup>
DEPO TAVAN	
ERKEK WC+KIZ WC TAVAN	
<b>15.540.1301:</b> Brüt beton, sıvalı veya eski boyalı yüzeylere, astar uygulanarak akrilik esaslı su bazlı boya yapılması (dış cephe)	m <sup>2</sup>

# MAHAL LİSTESİ

Sayfa 2 / 3

**İşin Adı:** DİYARBAKIR İLİ ERGANI İLÇESİ YOLBULAN İLKOKULU WC YAPIM İŞİ

**İş Grubu:** Ana Grup>İnşaat İmalatları>WC İnce İmalatlar

UZUN CEPHE	
KISA CEPHE	
SAÇAK ALTI UZUN	
SAÇAK ALTI KISA	
MİNHA KAPILAR	
MİNHA PENCERELER	
<b>15.375.1053:</b> 40x40 cm anma ebatlarında, her türlü desen ve yüzey özelliğinde, I.kalite, renkli seramik yer karoları ile 3 mm derz aralıklı döşeme kaplaması yapılması (karo yapıştırıcısı ile)	m <sup>2</sup>
DEPO	
ERKEK WC+KIZ WC	
MİNHA HELA TAŞI	
<b>15.380.1057:</b> (20x50 cm) veya (25x50 cm) veya (30x45 cm) veya (33x45 cm) anma ebatlarında, her türlü desen ve yüzey özelliğinde, I.kalite, renkli seramik duvar karoları ile 3 mm derz aralıklı duvar kaplaması yapılması (karo yapıştırıcısı ile)	m <sup>2</sup>
BÖLME DUVARLAR ÖN	
WC BÖLME DUVAR ORTA	
MİNHA PENCERELER	
MİNHA KAPILAR	
1-1, 2-2, 3-3 DUVARLAR	
BÖLME DUVAR KIZ-ERKEK ARASI	
A-A, B-B DUVARLAR	
MİNHA KAPILAR	
<b>15.410.1401:</b> 3 cm kalınlığında beyaz mermer levha ile dış denizlik yapılması (3cmx30-40-50 cmxserbest boy) (honlu veya cilalı)	m <sup>2</sup>
PENCERELER	
<b>15.410.1501:</b> 3 cm kalınlığında beyaz mermer levha ile parapet yapılması (3cmx30-40-50 cmxserbest boy) (honlu veya cilalı)	m <sup>2</sup>
PENCERELER	
<b>15.275.1101:</b> 250/350 kg çimento dozlu kaba ve ince harçla siva yapılması (dış cephe sıvası)	m <sup>2</sup>
UZUN CEPHE	
KISA CEPHE	
SAÇAK ALTI UZUN	
SAÇAK ALTI KISA	
MİNHA KAPILAR	
MİNHA PENCERELER	
<b>15.275.1103:</b> 250/350 kg kireç/çimento karışımı kaba ve ince harçla siva yapılması (tavan sıvası)	m <sup>2</sup>
TAVAN SIVASI	
<b>15.275.1105:</b> 350 kg çimento dozlu harçla tek kat kaba siva yapılması	m <sup>2</sup>
BÖLME DUVARLAR ÖN	
WC BÖLME DUVAR ORTA	
MİNHA PENCERELER	
MİNHA KAPILAR	
1-1, 2-2, 3-3 DUVARLAR	
BÖLME DUVAR KIZ-ERKEK ARASI	
A-A, B-B DUVARLAR	
MİNHA KAPILAR	
EK ÖĞRETMEN WC DUVAR	
<b>15.275.9991:</b> Metal kapı kasa arkalarının beton harcı ile doldurulması	m <sup>2</sup>



## MAHAL LİSTESİ

Sayfa 3 / 3

**İşin Adı:** DİYARBAKIR İLİ ERGANİ İLÇESİ YOLBULAN İLKOKULU WC YAPIM İŞİ

**İş Grubu:** Ana Grup>İnşaat İmalatları>WC İnce İmalatlar

DIŞ KAPILAR DKP

**15.250.1001:** 200 kg çimento dozlu tesviye tabakası yapılması

m<sup>2</sup>

DEPO

ERKEK WC+KIZ WC

MINHA HELA TAŞI

**15.470.1010:** PVC ve alüminyum doğramaya profil ile 4+4 mm kalınlıkta 12 mm ara boşluklu çift camlı pencere ünitesi takılması

m<sup>2</sup>

PENCERELER

SabancıKINIK  

# MAHAL LİSTESİ

Sayfa 1 / 1

**İşin Adı:** DIYARBAKIR İLİ ERGANI İLÇESİ YOLBULAN İLKOKULU WC YAPIM İŞİ

**İş Grubu:** Ana Grup>İnşaat İmalatları>İnşaat onarım imalatları

**15.490.1001:** Laminat parke döşeme kaplaması yapılması (AC1 Sınıf 21) (süpürgelik dahil) m<sup>2</sup>

Anasınıfı zeminine yapılacak

**15.375.1053:** 40x40 cm anma ebatlarında, her türlü desen ve yüzey özelliğinde, I.kalite, renkli seramik yer karoları ile 3 mm derz aralıklı döşeme kaplaması yapılması (karo yapıştırıcısı ile) m<sup>2</sup>

sınıf ve koridorlara yapılacak

Şaban KIMIK

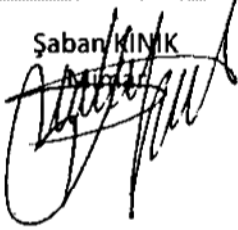

# TESİSAT MAHAL LİSTESİ

İşin Adı: DİYARBAKIR İLİ ERGANI İLÇESİ YOLBULAN İLKOKULU WC YAPIM İŞİ

İş Grubu: Ana Grup>Mekanik Tesisat

Sayfa 1 /

Sıra No	Poz No	Tanımı	MAHAL ADI	
			Birim	Başlık
1	25.100.1012	45x55 cm Yarım Ayaklı Tk lavabo	Adet	+
2	25.102.1301	Birinci sınıf: (Batarya TS EN 200 veya TS EN 817 ; Sifon TS-EN 274-1-2-3)	Tk	+
3	25.106.1101	Takriben 50x10 cm Ekstra sınıf, Fayans camlaşmış çini (dubelle monte edilecek), ETAJERLER	Adet	+
4	25.108.1101	Plastik sifonlu pikten takriben 50x60 cm Ekstra Sınıf, Fayans camlaşmış çini, ALATURKA HELA TAŞLARI (TS.799)	Adet	+
5	25.110.1003	Basınçlı hela yıkayıcı (Füzometreli)	Tk	+
6	25.130.1101	1/2" Kısa musluk, süzgeçli rozet dahil.	Adet	+
7	25.150.1201	1,25 m <sup>3</sup> Prizmatik Modüler Paslanmaz Çelik Su Deposu	Adet	+
8	25.305.2101	Pn 20 polipropilen temiz su boru 1/2" 20/3,4 mm Polipropilen temiz su boruları	m	+
9	25.305.2102	Pn 20 polipropilen temiz su boru 3/4" 25/4,2 mm Polipropilen temiz su boruları	m	+
10	25.305.2103	Pn 20 polipropilen temiz su boru 1" 32/5,4 mm Polipropilen temiz su boruları	m	+
11	25.305.6101	Sert PVC plastik pis su borusu (geçme muflu, çap: 50-40 mm, et kalınlığı 3 mm)	m	+
12	25.305.6102	Sert PVC plastik pis su borusu (geçme muflu, çap: 75-70 mm, et kalınlığı 3 mm)	m	+
13	25.305.6103	Sert PVC plastik pis su borusu (geçme muflu, çap: 100-110 mm, et kalınlığı 3 mm)	m	+
14	25.320.2103	25 Ø mm (1"), Pirinç, preste imal edilmiş teflon (PTFE), contalı, tam geçişli, vidalı, KÜRESEL VANALAR (TS 3148)	Adet	+
15	25.320.2104	32 Ø mm (1 1/4"), Pirinç, preste imal edilmiş teflon (PTFE), contalı, tam geçişli, vidalı, KÜRESEL VANALAR (TS 3148)	Adet	+

Şeref ATABEY  
Makine Mühendisi

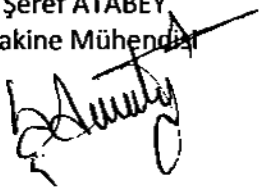

## TESİSAT MAHAL LİSTESİ

İşin Adı: DIYARBAKIR İLİ ERGANI İLÇESİ YOLBULAN İLKOKULU WC YAPIM İŞİ

İş Grubu: Ana Grup>Elektrik Tesisatı

Sayfa 1 / 1

Sıra No	Poz No	Tanımı	MAHAL ADI	
			Birim	Başlık
1	14.1	Askı Teli (Çelik Halat)	kg	+
2	35.100.7101	4 Otomatik sigortalık, Halojensiz alev geciktirici tip sıva üstü tablolar	Adet	+
3	35.115.1001	2x25 A'e kadar (30 mA), Kaçak akım koruma şalterleri (TS EN 61008-1/ TS EN 61008-2-1)	Adet	+
4	724-401	16 A'e kadar (3 kA), Anahtarlı Otomatik Sigortalar (3 kA kesme kapasiteli)	Adet	+
5	35.105.1111	25 A'e kadar (3 kA), Anahtarlı Otomatik Sigortalar (3 kA kesme kapasiteli)	Adet	+
6	35.140.3162	3x4 mm <sup>2</sup> , 1 KV yeraltı kabloları ile kolon ve besleme hattı tesisi YVV (NYY) (TS IEC 60502-1+A1)	m	+
7	780-204	15 W, 900 Lümen, KOMPAKT FLÖRESAN AMPULLER (Enerji Tasarruflu Ampuller)	Adet	+
8	35.160.3101	Normal Sorti, Halogenfree kablolu aydınlatma sortisi	Adet	+
9	35.160.3102	Komütatör Sorti, Halogenfree kablolu aydınlatma sortisi	Adet	+
10	35.160.3401	Güvenlik hattı priz sortisi, Priz sortisi	Adet	+
11	ELEK/2017-22	B1 TAVAN ARMATÜRÜ (LAMBA HARİÇ)	Adet	+

Cihat ÖZDAL  
Elektrik/Elektronik Müh.

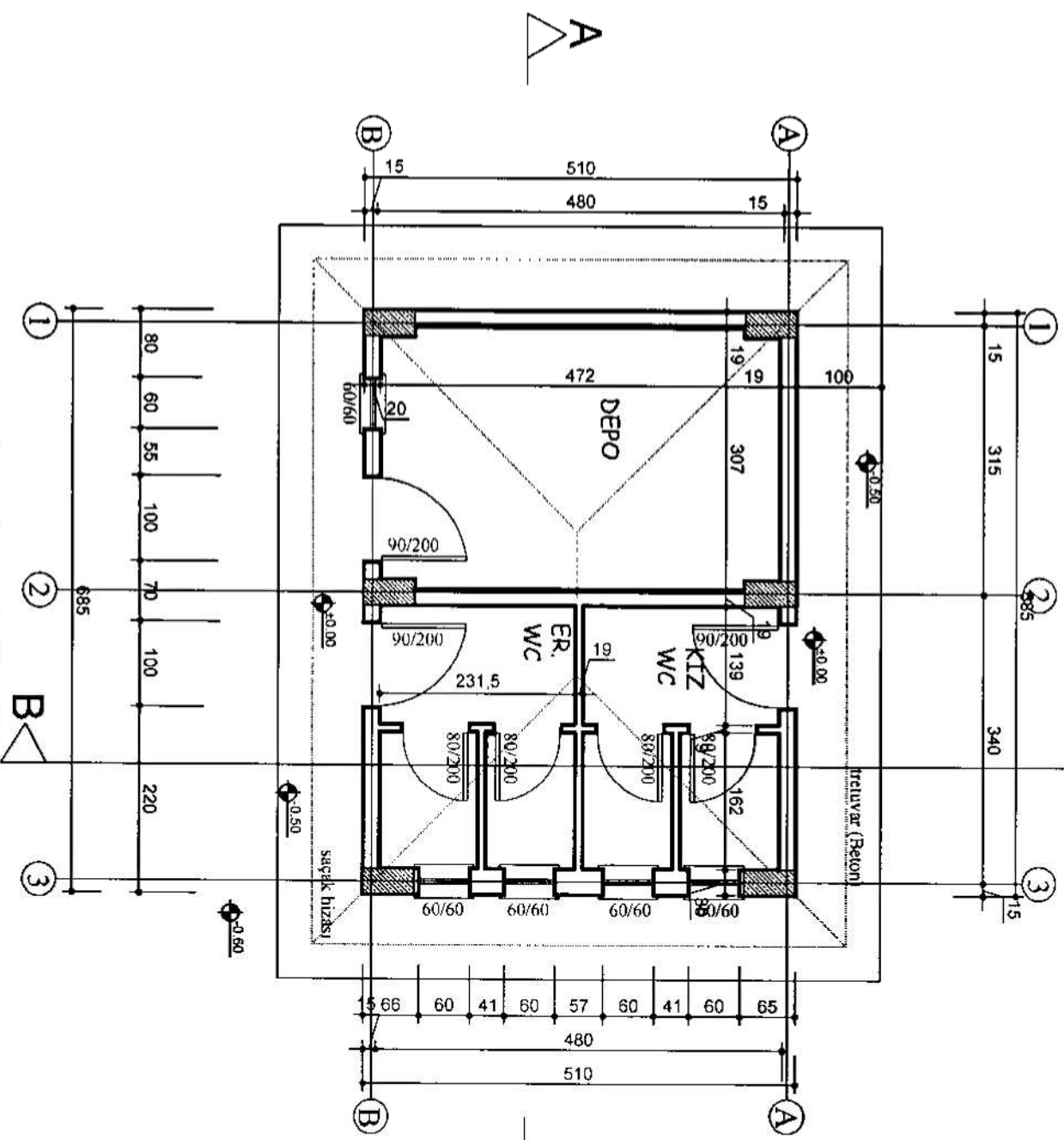

KAT PLANI Ö:1/50

Şaban KINIK

Mimar

Handwritten signature of Şaban Kinik, the architect, located at the bottom right of the plan.

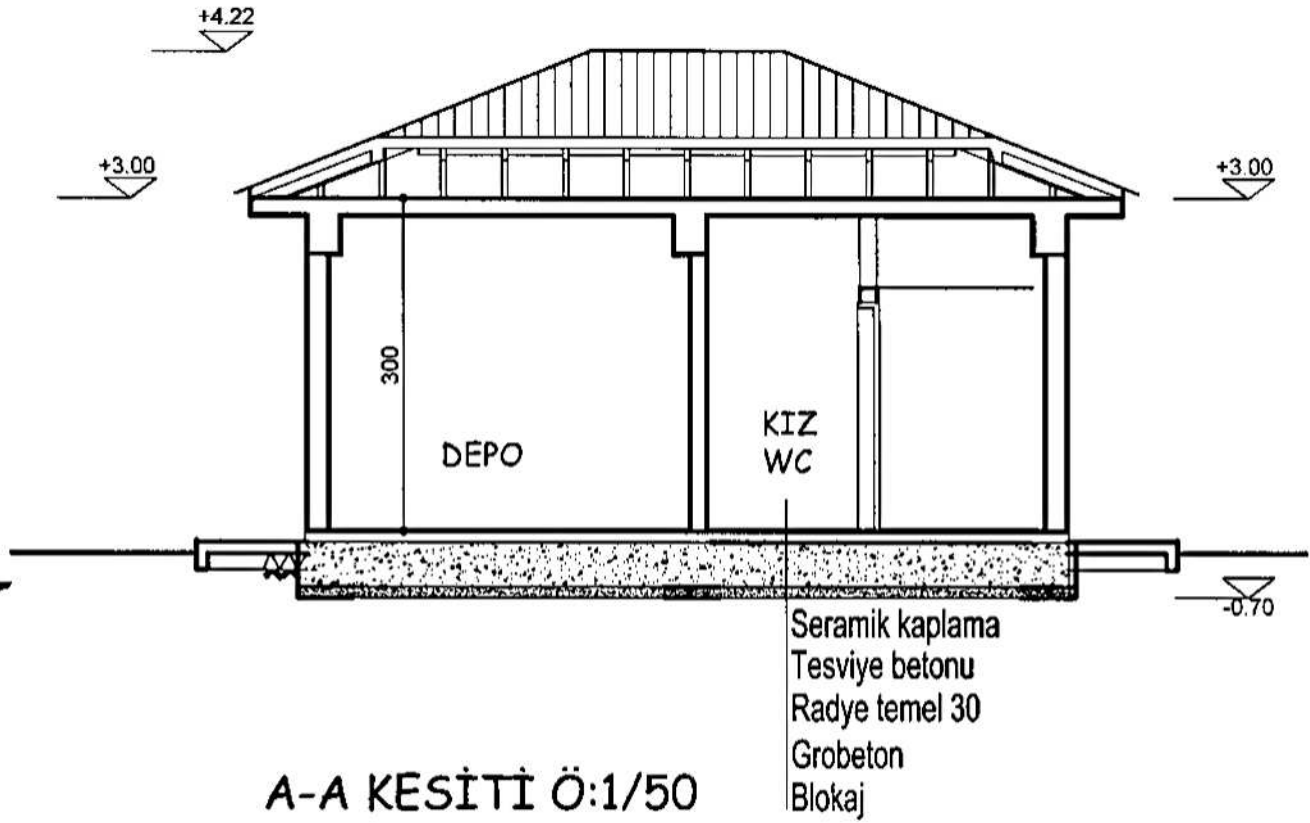

B-B KESİTİ Ö:1/50

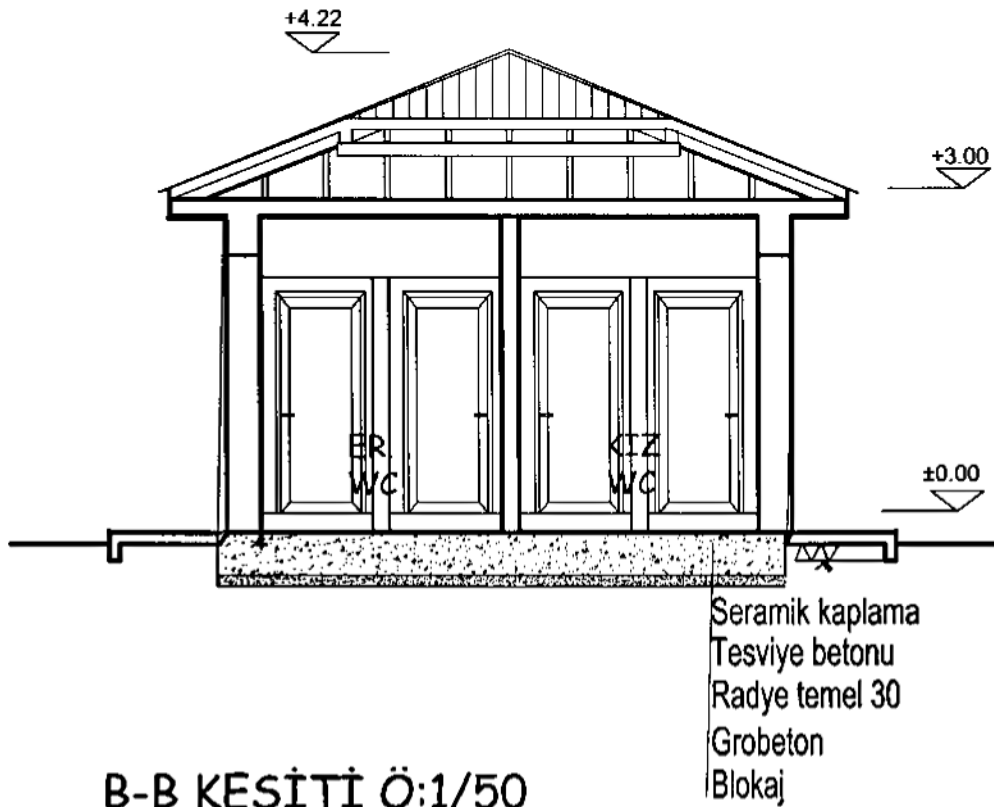

SABAN KINIK  
MİMAR

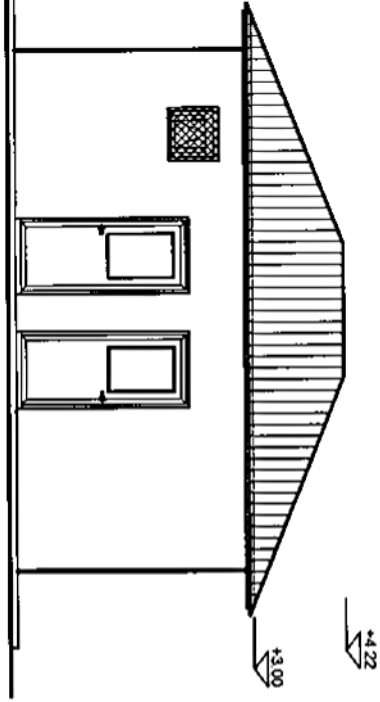

ÖN GÖRÜNÜŞ Ö:1/50

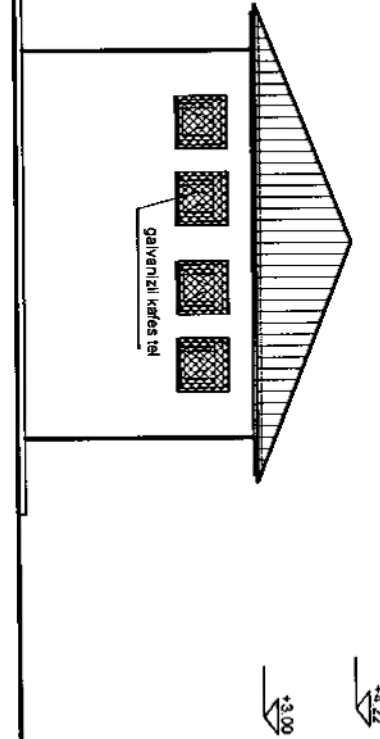

SOL YAN GÖRÜNÜŞ Ö:1/50

SABAN KLINİK  
M. G.

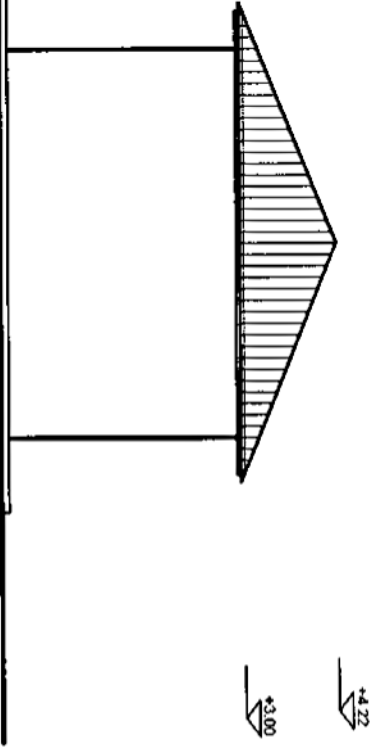

SAĞ YAN GÖRÜNÜŞ Ö:1/50

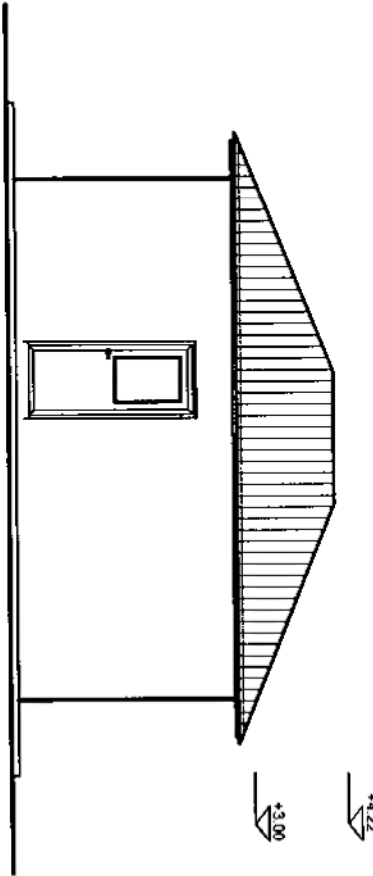

ARKA GÖRÜNÜŞ Ö:1/50

DONATI PLANI

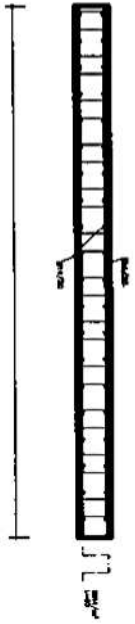

SABAN KINIK  

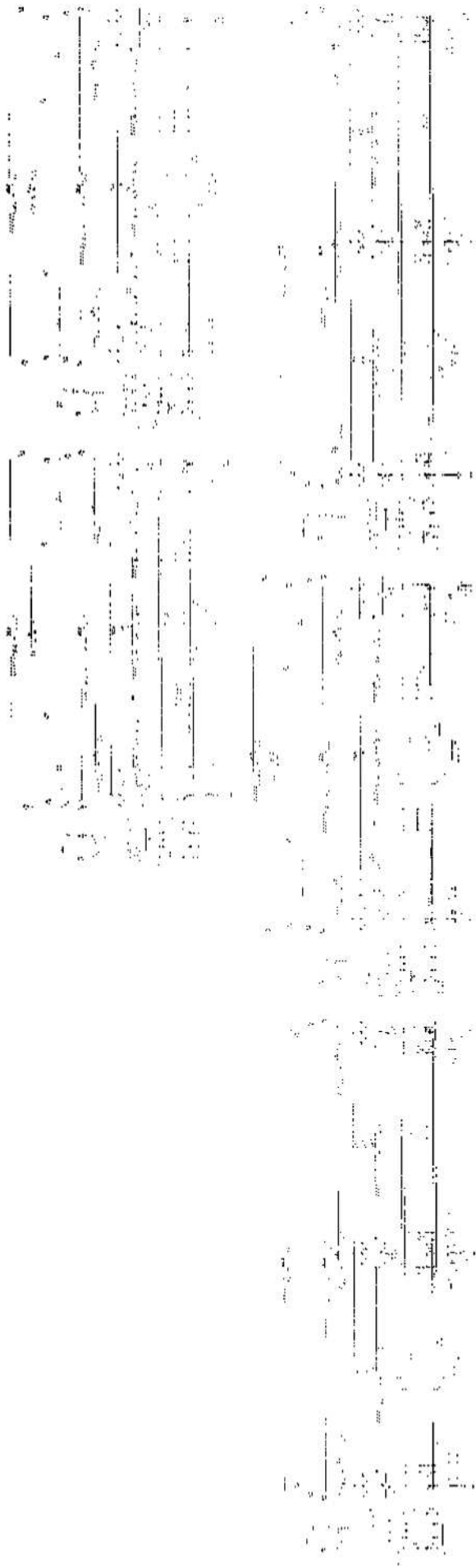

SABAN KINIK  
MURAH  
DURABLE

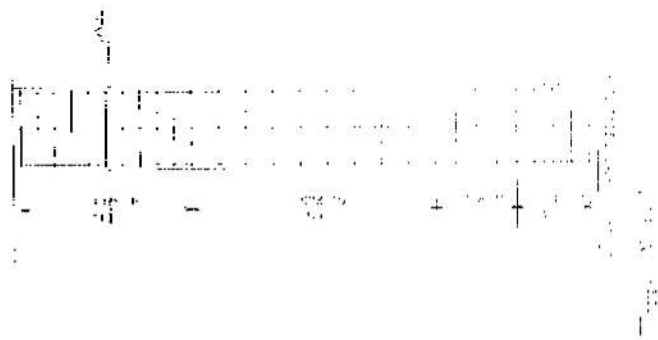

  
 SABAKIYUNIK  
 [Illegible text]

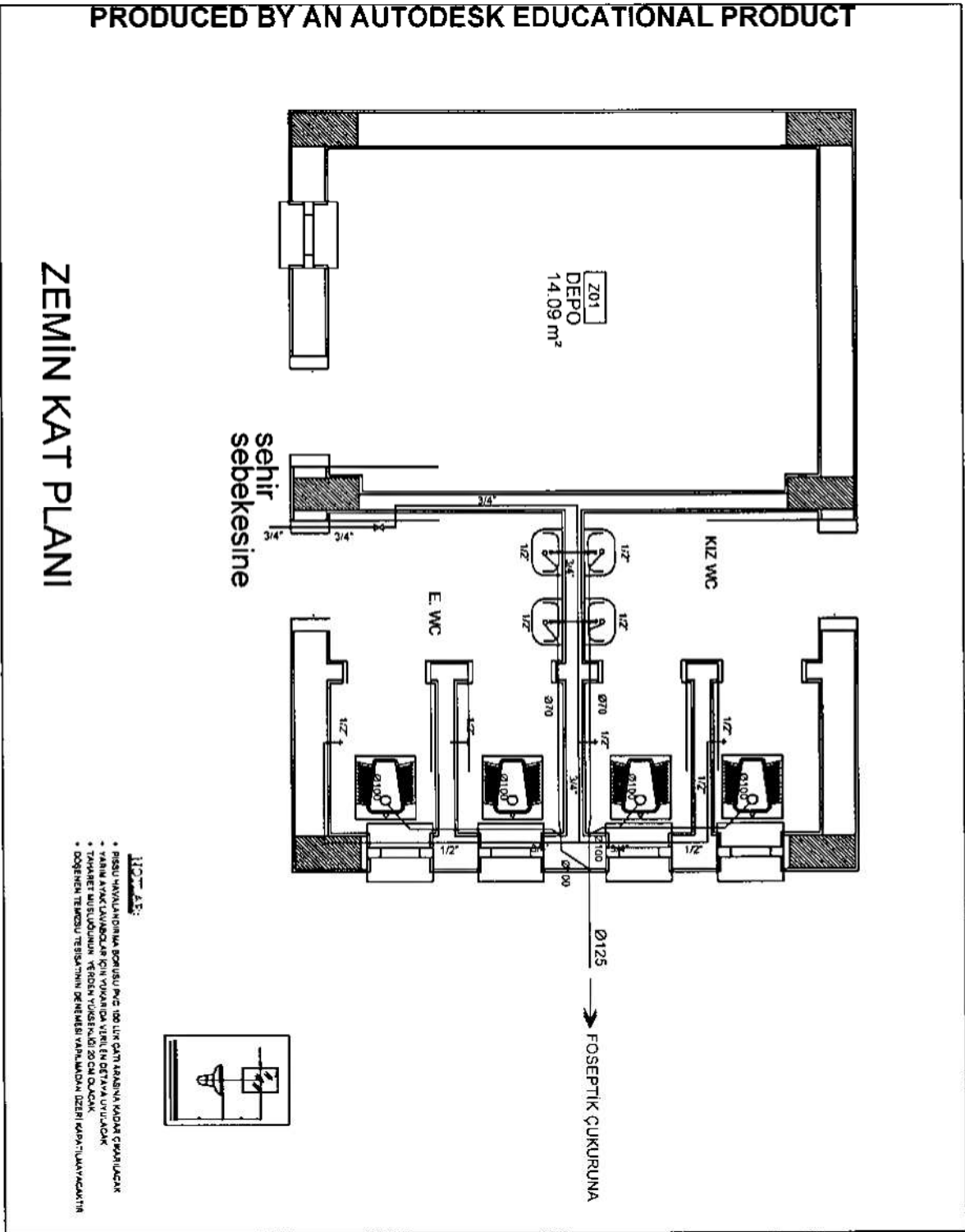

*Şeref ATABEY*  
*Müh. Mimar*  
*Şirket*  
*C*

T.C.  
MILLİ EĞİTİM BAKANLIĞI  
VAN MİLLİ EĞİTİM İL MÜDÜRLÜĞÜ

**4 GÖZLÜ WC DEPO**  
SİHİL TESİSAT PROJESİ

SİHİL TESİSAT		PROJE NO	ÇİZİM	İSİM
PAFTA NO				
TOPRAK PAFTA				

HAZIRLAYAN

ONAY