

**DİYARBAKIR VALİLİĞİ**

**(TEKLİF MEKTUBUDUR)**

**İl Millî Eğitim Müdürlüğü  
Diyarbakır**

Diyarbakır İli Bağlar İlçesi Mevlana Halit Ortaokulu Onarım İşi 4734 Sayılı Kamu İhale Kanununun 22.d. maddesi gereğince doğrudan temin usulü yoluyla yaptırılacaktır. Söz konusu işe ait teklif fiyatlarımızı aşağıda boş bırakılan haneye yazarak 03.09.2021 tarihi saat 10:30 a kadar Diyarbakır İl Millî Eğitim Müdürlüğü İnşaat ve Emlak (İhale Bürosu) Şubesine elden vermenizi rica ederim. Posta yolu ile teklif kabul edilmeyecektir.

  
Abdulvahap HINÇ  
Şube Müdürü

Teklif Sahibinin;

Adı Soyadı/Firma adı :  
Tebliğat Adresi :  
TC Kimlik No :  
Vergi Kimlik No :  
Telefon Numarası :

Teklifimizde KDV hariçtir.

Söz konusu iş için bu teklif mektubu ekinde verilmiş olan belgeleri işin yerinde incelediğimi ve bütün hususları kabul ettiğimi beyan ederek, işi en geç 15 (onbeş) takvim günü içinde yürürlükte olan ilgili tüm yönetmeliklere ve işin mahal listesine uygun olarak bitirmeyi taahhüt ediyoruz.

Aldığımız herhangi bir teklifi veya en düşük teklifi seçmek zorunda olmadığımızı kabul ediyoruz.

Doğrudan temin ile alımı yapılacak bu iş ile veya diğer işlerde idarenizin çıkarlarına aykırı düşecek hiçbir eylem ve oluşum içinde olmayacağımızı taahhüt ediyoruz.

Teklif konusu işin tamamını %18 KDV hariç (Rakam ile ) .....TL  
(Yazı ile) ..... Türk Lirası bedel karşılığında tamamlamayı kabul ve taahhüt ediyoruz.

Teklif Vermeye Yetkili Kişi

KAŞE

İMZA

TARİH

**NOT:**

1. Teklifler 31/12/2021 günü mesai bitimine kadar geçerlidir.
2. İstekli kaşesi okunacak şekilde olacaktır.
3. İhale dokümanının eksiksiz okunduğu, ihale dokümanında belirtilen tüm hususların kabul edildiği ve teklifin bu kapsamda verildiği taahhüt edilmiştir.
4. Yer tesliminde belirtilen tarihte işin bitirilmemesi durumunda günlük on binde altı ceza bedeli kesilecektir.
5. İnşaat alanında çalışacak işçilerin iş güvenliği tamamen yükleniciye ait olup meydana gelebilecek tüm aksaklıklardan yüklenici sorumludur. Tüm işçilerin iş güvenliği yüklenici tarafından sağlanacak. Yapı İşlerinde Sağlık ve Güvenlik Yönetmeliğine göre gerekli tedbirler yüklenici tarafından alınacaktır.
6. Taahhüdünü yerine getirmeyerek kurumu kamu zararına uğratan yüklenici hakkında gerekli olan cezai müeyyideler uygulanacaktır.
7. İstekliye işin kendisinde kaldığına dair tebliğin yapılmasından sonra istekli en geç 3 takvim günü içinde işe başlamak zorundadır.
8. Doğrudan temin komisyonu verilen teklifleri değerlendirdikten sonra sınır değeri hesaplayacaktır. Teklifi sınır değerin altında olduğu tespit edilen isteklilerin teklifleri, Kanununun 38 inci maddesinde öngörülen açıklama istenmeksizin reddedilecektir. (N=1,00)
9. İmalat sırasında oluşabilecek zararlar yükleniciye aittir.
10. İş bitiminde mahal yeri temizlenmiş inşaat artıkları uzaklaştırılmış olacaktır.

## TEKNİK ŞARTNAME

İşin Adı: DİYARBAKIR İLİ BAĞLAR İLÇESİ MEVLANA HALİT ORTAOKULU ONARIM İŞİ.

Sayfa 1 / 2

İş Grubu: Ana Grup>İnşaat İmalatları

S. No	Poz No	İmalatın Cinsi	Birim	Miktarı	Porsantaj (%)
1	15.115.1001	El ile yumuşak toprak kazılması (gevşek ve bitkisel toprak, gevşek silt, kum ve benzeri zeminler)	m <sup>3</sup>		
<p>Teknik Tarifi: Kazının yapılması, taşıtlara yükleme ve boşaltılması veya 4 metreye kadar atılması, depo, imla veya sedde yerinde serilmesi, imalat veya inşaat yapıldıktan sonra kazı yerinde kalan boşlukların doldurulması bunların düzeltilmesi için her türlü malzeme ve zayıtı, işçilik, araç ve gereç giderleri, müteahhit genel giderleri ve kârı dâhil, (taşımalar hariç) 1 m<sup>3</sup> fiyatı:</p> <p>ÖLÇÜ: Kazının hacmi kazı projesi üzerinden hesaplanır.</p> <p>NOT: 1) Makine ile kazı yapılmasının mümkün olmadığı (makinenin giremediği, girmesine müsaade edilmeyen veya ulaşımın sağlanmadığı iş mahallerinde) veya makinele kazı yapılması halinde telafisi mümkün olmayan zararların oluşmaması için (koruma ve SİT alanları vb.) yapı denetim elemanı tarafından, yerinde yapılacak tespit ve teknik gerekçeleri belirtmek ve idarenin onayının alınmasından sonra el ile kazı birim fiyatı uygulanır.</p> <p>2) Kazı miktarı toplamı 10.000 m<sup>3</sup>'ü aştığı takdirde, 10.000 m<sup>3</sup>'ü aşan miktar için, kazı ne ile yapılmış olursa olsun "makine ile kazı birim fiyatı", ilk 10.000 m<sup>3</sup>'ü için ise (a) fıkrasındaki hüküm uygulanır.</p> <p>a) Kazı miktarı toplamı 10.000 m<sup>3</sup>'den az olduğu takdirde, kazının; el ile yapılan miktarı için "el ile kazı birim fiyatı", makine ile yapılan miktarı için ise "makine ile kazı birim fiyatı" uygulanır.</p>					
2	18.189	Doğal parke taşı, beton plak, adi kaldırım ve blokaaj sökülmesi	m <sup>2</sup>		
3	ÖZEL	200X300 SANDWICH PANEL BEKÇİ KABİNI	Adet		
4	15.125.1004	Çakıl temin edilerek, makine ile serme, sulama ve sıkıştırma yapılması	m <sup>3</sup>		
<p>Teknik Tarifi: Çakılın temin edilmesi, alana dökülmesi, motor greyderte serilmesi, sulanması, titreşimli silindir ile tabaka tabaka sıkıştırılması için her türlü işçilik, malzeme ve zayıtı, iş yerinde yükleme, yatay ve düşey taşıma, boşaltma, müteahhit genel giderleri ve kârı dâhil, 1 m<sup>3</sup> fiyatı:</p> <p>ÖLÇÜ: Projesindeki ölçülere göre hacmi hesaplanır.</p>					
5	15.150.1005	Beton santralinde üretilen veya satın alınan ve beton pompasıyla basılan, C 25/30 basınç dayanım sınıfında, gri renkte, normal hazır beton dökülmesi (beton nakli dahil)	m <sup>3</sup>		
<p>Teknik Tarifi: Beton üretimine uygun komple beton tesisinde (asgari 60m<sup>3</sup>/sa kapasiteli, dört gözlü agrega bunkerli kompresörlü ve kumanda kabini ile birlikte bilgisayar kontrollü, min. 50 ton kapasiteli çimento silosu bulunan konveyör bant sistemli, geri kazanım ünitesi, agrega ve beton deneylerini yapabilecek kapasitede laboratuvar, jeneratör, yeteri kadar transmikser ve mobil beton pompası ile en az bir adet yükleyici, katkı tankı ve katkı tartı bunkerli, nem ölçer ve benzeri her türlü ekip ve ekipmana sahip periyodik kalibrasyonu yapılmış beton üretim tesisini) standardına ve projesine uygun, yıkanmış, elenmiş granülometrik kum-çakıl ve/veya kırmataş, çimento, su ve gerektiğinde katkı malzemesi ile C 25/30 sınıfında üretilen veya bu niteliklere sahip beton tesisinden satın alınan hazır beton harcının; beton kalite kontrollerinin yapılması, transmikserlere yüklenmesi, işyerine kadar nakli, döküm yerine beton pompası ile basılması, yerleştirilmesi, vibratör ile sıkıştırılması, sulanması, soğuktan, sıcaktan ve diğer dış tesirlerden korunması ve bakımının yapılması, gerekli ve yeter sayıda deney için numune alınması ve gerekli deneylerin yapılması, için gerekli her türlü işçilik, malzeme ve zayıtı, makine araç, gereç ve laboratuvar giderleri, işyerindeki her türlü yatay ve düşey taşımalar, yükleme ve boşaltmalar, beton bünyesine giren granülometrik kum çakıl veya kırmataşın ve çimentonun temin edildiği, üretildiği veya satın alındığı yerden taşıtlara yüklenmesi, beton tesisine nakli, taşıtlardan boşaltılması, istifi, beton tesisine konulması, beton bünyesinde ve sulama için kullanılan suyun temini ve nakli, beton tesisi ve diğer tüm ekipmanların temini ve amortisman giderleri ile her türlü diğer giderler ve müteahhit genel giderleri ve kârı dâhil, yerinde dökülmüş ve basınç dayanımı C 25/30 olan gri renkte, normal hazır betonun 1 m<sup>3</sup> fiyatı:</p> <p>ÖLÇÜ: Projedeki boyutlar üzerinden hesaplanır.</p> <p>NOT: 1) Üretilen veya satın alınan betonun üretildiği tesisin, TSE ve mevzuatının gerektirdiği diğer belgelere sahip olması ve bu belgeleri imalata başlamadan önce idareye vermesi zorunludur. İbraz edilen belgelerin uygun olduğunun tespit ve kullanılmasına müsaade edilmesi kaydıyla ancak, bu tesiste üretilen veya satın alınan ve yürürlükteki mevzuatına göre piyasa arz koşullarını da taşıyan uygunluk belgeli betonun imalatta kullanılması mümkün olacaktır.</p> <p>2) Betonun satın alınarak temin edilmesi halinde, üzerinde işin adı da belirtilmiş olan faturaların birer suretinin ödeme belgelerine eklenmesi zorunludur.</p> <p>3) Beton bünyesine ilave olarak konulacak katkı malzemesinin bedeli ayrıca ödenecektir.</p> <p>4) Pompa kullanılmaması halinde analizden pompa bedeli düşülür.</p>					
6	15.180.1001	Ahşaptan seri kalıp yapılması	m <sup>2</sup>		
<p>Teknik Tarifi: Proje ve şartnamesine göre, seri halde yapılan ve yerde dökülüp kullanılacağı yere taşınan beton ve betonarme münferit yapım işleri için, iç yüzleri rendelenmiş ve yağlanmış II. sınıf çam kerestesinden seri kalıp yapılması, sökülmesi, temizlenmesi, bu işler için gerekli tahta, mesnet, kadronlar, kuşaklar, destekler, çivi, tel, benzeri gereçler, malzeme ve zayıtı ile işçilik, iş yerinde yatay-düşey taşıma, yükleme-boşaltma, müteahhit genel giderleri ve kârı dâhil, 1 m<sup>2</sup> fiyatı:</p> <p>ÖLÇÜ: Kalıp gören yüzler projesinden veya yerinde ölçülerek hesaplanır.</p> <p>NOT: Kalıptan çıkan malzeme müteahhde aittir.</p>					
7	15.160.1003	Ø 8- Ø 12 mm nervürlü beton çelik çubuğu, çubukların kesilmesi, bükülmesi ve yerine konulması	Ton		
<p>Teknik Tarifi: Nervürlü beton çelik çubuğunun detay projesine göre kesilip bükülerek hazırlanması yerine konması, bağlanması için demir, bağlama teli ve gerekli her türlü malzeme ve zayıtı, inşaat yerindeki yükleme, yatay ve düşey taşıma, boşaltma, işçilik, müteahhit genel giderleri ve kârı dâhil, 1 ton fiyatı: ÖLÇÜ: 1) Betonarme detay resimlerine göre kroşeler ile birlikte demirin boyu ölçülür. 2) Çelik çubukların ağırlıkları aşağıdaki cetvelden alınır. 3) Projede gösterilmeyen çelik çubuklar ve ekler hesaba katılmaz. 4) Cetveldeki (m) ağırlıkları hesaba esaslıdır. Bağlama teli, çelik çubuk sıraları arasında kullanılacak çelikler ve zayıtı analizde dikkate alındığından, ayrıca ödeme yapılmaz. Çap (Ø) Birim Ağırlığımm Kg/m8 0,39510 0,61712 0,888</p>					
8	15.435.1005	8 cm yüksekliğinde normal çimentolu buhar kürülü beton parke taşı ile döşeme kaplaması yapılması (her ebat, renk ve desende)	m <sup>2</sup>		

## TEKNİK ŞARTNAME

İşin Adı: DIYARBAKIR İLİ BAĞLAR İLÇESİ MEVLANA HALİT ORTAOKULU ONARIM İŞİ.

Sayfa 2 / 2

İş Grubu: Ana Grup>İnşaat İmalatları

S. No	Poz No	İmalatın Cinsi	Birim	Miktarı	Pursantaj (%)
		Teknik Tarifi: Kaplama yapılacak tabanın düzenlenmesi ve 10 cm kalınlıkta kum serilmesi, 8 cm yüksekliğinde doğru kenarlı ve prizmatik normal çimentolu, her ebat, renk ve desende buhar kürlü beton parke taşının kum tabakası üzerine istenen eğimde ve derz aralığında döşenmesi, taşların tokmaklanması, derz aralarının kumla doldurulması, yüzeyinin süpürülmesi, inşaat yerindeki yükleme, yatay ve düşey taşıma, boşaltmalar, her türlü malzeme ve zayıt, işçilik, araç ve gereç giderleri, müteahhit genel giderleri ve kârı dâhil, 1 m <sup>2</sup> fiyatı: ÖLÇÜ: Kaplama yapılan yüzey alanı proje üzerinden hesaplanır.			
9	15.435.1203	50x20x10 cm boyutlarında normal çimentolu buhar kürlü beton bordür döşenmesi (pahlı, her renk)	m		
		Teknik Tarifi: Proje ve tekniğine uygun olarak 50x20x10 cm boyutlarında normal çimentolu buhar kürlü beton bordürlerin yerine montajı, iki bordür arasındaki birleşim yerlerinin 400 dozlu çimento harcı ile kapatılması her türlü malzeme ve zayıt, işçilik işyerindeki yükleme, yatay ve düşey taşıma, boşaltma, araç ve gereç giderleri, müteahhit genel giderleri ve kârı dâhil, 1 m fiyatı: ÖLÇÜ: Bordür boyu projesi üzerinden hesaplanır.			

Piran YAŞAR  
İnş. Müh.

# TEKNİK ŞARTNAME

İşin Adı: DIYARBAKIR İLİ BAĞLAR İLÇESİ MEVLANA HALİT ORTAOKULU ONARIM İŞİ.

Sayfa 1 / 1

İş Grubu: Ana Grup>Elektrik Tesisatı

S. No	Poz No	İmalatın Cinsi	Birim	Miktarı	Persentaj (%)
1	35.105.1112	40 A'e kadar (3 kA), Anahtarlı Otomatik Sigortalar (3 kA kesme kapasiteli) (TS 5018-1 EN 60898-1)	Adet		
		Teknik Tarifi: Aynı zamanda anahtar vazifesi gören 3 kA kısa devre kesme kapasiteli, 2 ve 4 kutupluları nötr ve faz kesme özelliğine haiz, B veya C eğrisi, TS 5018-1 EN 60898-1 standartlarına uygun olarak üretilmiş, CE uygunluk işareti ile piyasaya arz edilmiş otomatik sigortanın temin ve montajı, her nevi malzeme ve işçilik dahil.			
2	782-503	40x17 - 74x21 mm'ye kadar, iki bölmeli PVC kablo kanalı	m		
		Teknik Tarifi: Bina içinde; kuvvetli ve zayıf akım iletkenlerinin emniyetli şekilde taşınmasında kullanılmak üzere tasarlanmış, ISO 9001-2000 belgeli, TS EN 50085-1, TS EN 50085-2-1, TS EN 50085-2-3 standartlarına uygun, alev iletmeyen, halojen free malzemeden imal edilmiş, mekanik darbelerle dayanıklı, kendiliğinden sönen PVC (UL 94 V0 M1), atmosferik ve UV ışınlarına dayanıklı, IP 40 koruma sınıflı, CE uygunluk işareti, EEE (Roch) Elektrikli ve Elektronik Eşyalarda Bazı Zararlı Maddelerin Sınırlanmasına dair yönetmeliğine uygun, -25°C ila +60°C ortam sıcaklığında çalışabilen, dielektrik akımı 260 kW/cm' ye dayanıklı, RAL 9010 beyaz renkli, (100 mm ve üstündeki ebatlardaki kanallarda duvara montajı kolaylaştıran şablonlaşmış dikey ve yatay montaj delikleri bulunan, PVC kanallarının temini, işyerine nakli, yerine montajı, bağlantılarının yapılması, iç köşe, dış köşe, dirsek, sonlandırma, T dirsek ve çerçeveler gibi her türlü bağlantı elemanları dahil işler halinde teslimi			
3	35.150.1533	3x6 mm <sup>2</sup> , Kurşunsuz PVC izoleli kablolar ile besleme hattı tesisi (NHXMH, en az 300/500 V)	m		
		Teknik Tarifi: NHXMH tipi halojensiz alev iletmeyen izoleli çok damarlı kablolar ile besleme hattı tesisi: (Ölçü: m.)TSE K 328 standardına uygun NHXMH, en az 300/500 V olmak üzere kolon veya besleme hattı tesisi, her nevi malzeme temini ve işçilik dahil.			

Sadık DURAN  
Elekt. Tek.



D.BAKIR İLİ BAĞLAR İLÇESİ MEVLANA HALİT ORTAOKULU ONARIM İŞİNE AİT İNŞAAT MAHAL LİSTESİDİR.

İNŞAAT İMALATLARI	
POZ NO	MAHAL YERİ
151.151.001	ATAŞMANDA GÖSTERİLDİĞİ GİBİ VE İDARENİN GÖSTERECEĞİ HER OKULUN GÜVENLİK KULUBESİNİN BETON KAYDESİ VE YERALTI ELEKTRİK KABLOSU İÇİN TEMEL KAZISININ YAPILMASI
18.189	ATAŞMANDA GÖSTERİLDİĞİ GİBİ VE İDARENİN GÖSTERECEĞİ OKULUN GÜVENLİK KULUBESİNİN BETON KAYDESİ İÇİN TEMEL KAZISININ YAPILACAĞI ALANIN VE ELEKTRİK KABLOSUNUN HATTI İÇİN MEVCUT PARKE TAŞ KAPLAMASININ SÖKÜMÜNÜN YAPILMASI
151.251.004	ATAŞMANDA GÖSTERİLDİĞİ GİBİ VE İDARENİN GÖSTERECEĞİ OKULUN GÜVENLİK KULUBESİNİN TEKNİK ÖZELLİKLERİNE GÖRE YAPILIP BETON KAYDESİ ÜZERİNE MONTAJININ YAPILMASI
151.501.005	ATAŞMANDA GÖSTERİLDİĞİ GİBİ VE İDARENİN GÖSTERECEĞİ OKULUN GÜVENLİK KULUBESİNİN BETON KAYDESİ İÇİN TEMEL BETONUN ALTINA POZUNA UYGUN ÇAKIL MALZEMESİNİN SERİLMESİNDE
151.801.001	ATAŞMANDA GÖSTERİLDİĞİ GİBİ VE İDARENİN GÖSTERECEĞİ OKULUN GÜVENLİK KULUBESİNİN BETON İMALATININ POZUNA UYGUN DÖKÜLMESİNDE
	ATAŞMANDA GÖSTERİLDİĞİ GİBİ VE İDARENİN GÖSTERECEĞİ OKULUN GÜVENLİK KULUBESİNİN BETON KAYDESİNİN BETONARME KALIP İMALATININ POZUNA UYGUN YAPILMASINDA

151.601.003	Ø 8-Ø 12 mm nervürlü beton çelik çubuğu, çubukların kesilmesi, bükülmesi ve yerine konulması.	ATAŞMANDA GÖSTERİLDİĞİ GİBİ VE İDARENİN GÖSTERECEĞİ OKULUN GÜVENLİK KULUBESİNİN BETON KAYDESİNİN BETONARME DONATISININ (DEMİRİNİN) İMALATININ POZUNA UYGUN YAPILMASINDA
154.351.005	8 cm yüksekliğinde normal çimentolu buhar kurlü beton parke taşı ile döşeme kaplaması yapılması (her ebat, renk ve desende)	ATAŞMANDA GÖSTERİLDİĞİ GİBİ VE İDARENİN GÖSTERECEĞİ OKULUN GÜVENLİK KULUBESİNİN BETON KAYDESİNİN YAPIMINDAN SONRA TEMEL KAZI AŞAMASINDA ARTA KALAN YERLERİN VE ELEKTRİK YERLİTİ KABLOSUNUN YAPILDIKTAN SONRA TEKRARDAN POZUNA UYGUN PARKE TAŞ KAPLAMASININ DÖŞENMESİNDE
154.351.203	50x30x10 cm boyutlarında normal çimentolu buhar kurlü beton bordür döşenmesi (pahli, her renk)	ATAŞMANDA GÖSTERİLDİĞİ GİBİ VE İDARENİN GÖSTERECEĞİ OKULUN GÜVENLİK KULUBESİNİN BETONARME KAYDESİNİN ETRAFINA POZUNA UYGUN YAPILMASINDA

Piran YAŞAR

İS. Müh. 

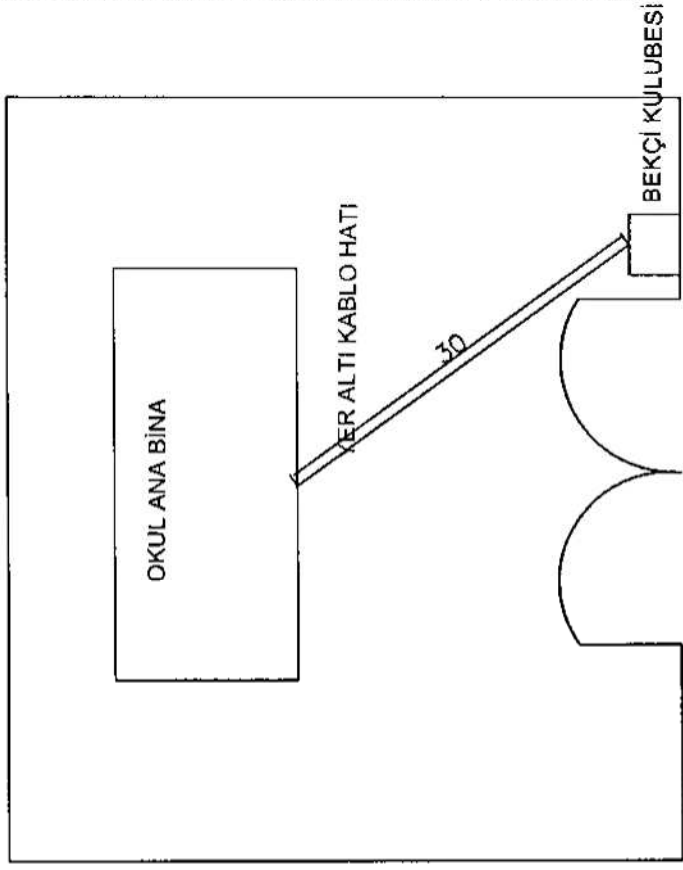
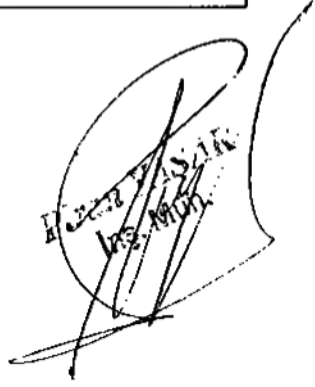
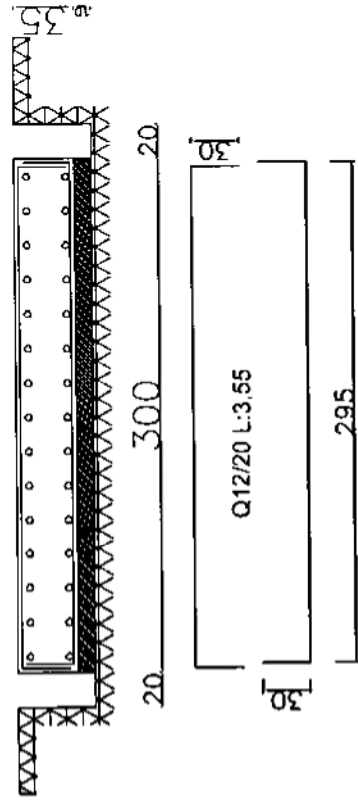
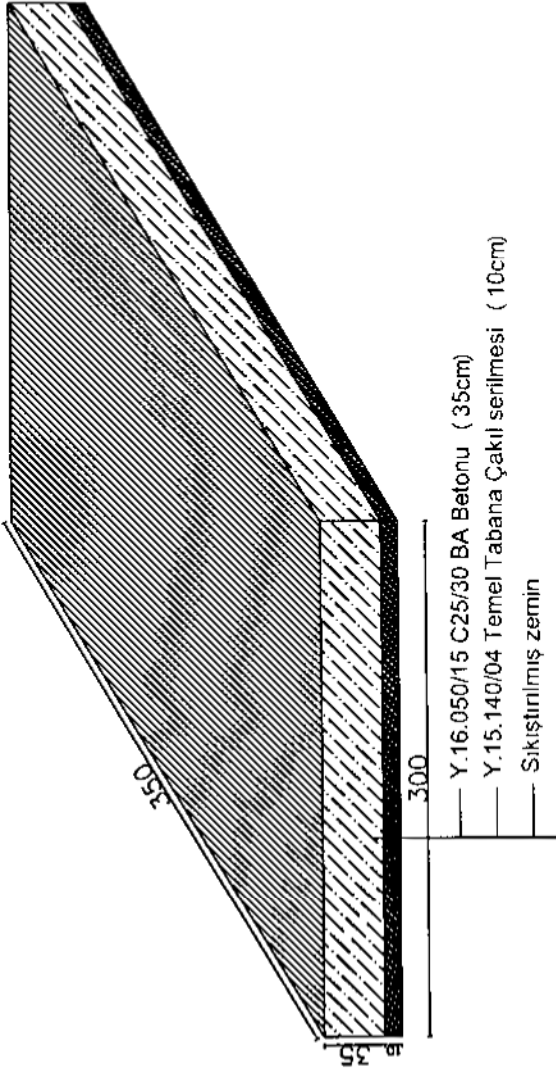

MEVLANA HALİT ORTAOKULU

## TEKNİK ÖZELLİKLER

### İÇ VE DIŞ DUVALAR:

40 mm kalınlıkta 16 dansite strafor köpükle ısı ve ses izolasyonludur. İki çeşit sandviç panel kullanılmaktadır.

1-İç ve dış boyalı sac arasında strafor köpük.

2-Dış 9002 boyalı sac, iç pvc beyaz lambri ve arasında strafor köpük.

### TABAN:

20X40X1,20 m, kalınlıkta boyalı profillerle iç karkas yapılır. 20x40x1,20 m kalınlıkta boyalı profillerle dış kayıt sistemi dönülerek oluşturulur.

### ALT TABAN KAPLAMASI:

14 mm çimentolu yapı levha üzerine (Bu levha; yanmaya, çürümeye,küflenmeye, koku yapmayan ve darbe dayanımı yüksektir.) ısı yalıtımı ve silinebilirlik katması için pvc mineflo döşenir.

### TAVAN:

Tavan kaplamalarında beyaz pvc lambri kullanılmaktadır.

### ÇATI KAPLAMA VE YALITIMI:

Tavan kaplamalarında beyaz pvc lambri kullanılmaktadır.

Yalıtımı için, 16 dansite strafor köpükle sağlanır.

### KAPI:

71x185 cm ölçülerinde dıştan takılan, dışa açılan alüminyum ve pvc kapı kullanılır. Kapı üstü 4 mm kalınlıkta düz camdır. Kapı altı kesilen panelden çıkan sandviç paneldir. Kol ve kilit bulunmaktadır. BRL, İTO, DAF ve CNS markaları tercih edilir.

### PENCERELER:

Alüminyum çerçeveden ve plastik cam fitilleriyle sızdırmazlık engelli 4 mm kalınlıkta tamperli cam kullanılmaktadır. İki çeşit cam modeli vardır. Sabit cam ve hareketli camdır. Standart kabinlerde hareketli camlar aşağı ve yukarı açılarak kullanılır.

### ELEKTRİK TESİSATI:



Sıva üstü kablo kanallı olup, standart kabinlerde anahtar, topraklı priz, 16 amper sigorta, sigorta kutusu ve dıştan bağlantı yapılması için buat kutusu mevcuttur. Tavan gloplarda aydınlatması yapılmaktadır.

#### DIŞ KENAR VE DİREK KAPAMALAR:

Özel şekillendirilmiş 1,2 mm 9002 boyalı sacdan yapılmıştır. Kabine bütünlük ve görsellikle beraber yağmur suyu tahliye görevi yapmaktadır.

#### RENK:

Standart üretimlerde ana gövde Raal 9002 kırık beyazdır. Direk kapamalar ve kenar kapama renkleri olarak (Raal 9002 kırık beyaz, boncuk mavisi, 3020 bayrak kırmızısı, siyah Raal 1019 ve açık yeşil renk kullanılmaktadır.

#### KALDIRMA SİSTEMİ

Dört köşeye monte edilmiş kaldırma mapalarına, eşit mesafeli halatların kilitler yardımı ile bağlanarak yükleme ve indirme işlemi yapılmalıdır. Kabinler tek katlı kullanımlar içindir

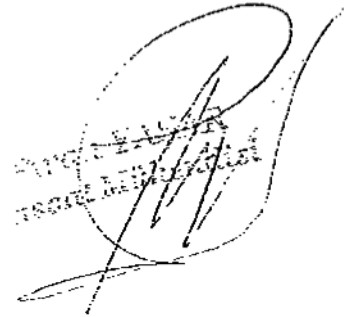
A handwritten signature in black ink is written over a circular stamp. The stamp contains the text "MİLLÎ MÜHÜR" and "T.C. İÇİŞLERİ BAKANLIĞI" in a circular arrangement.

911478714

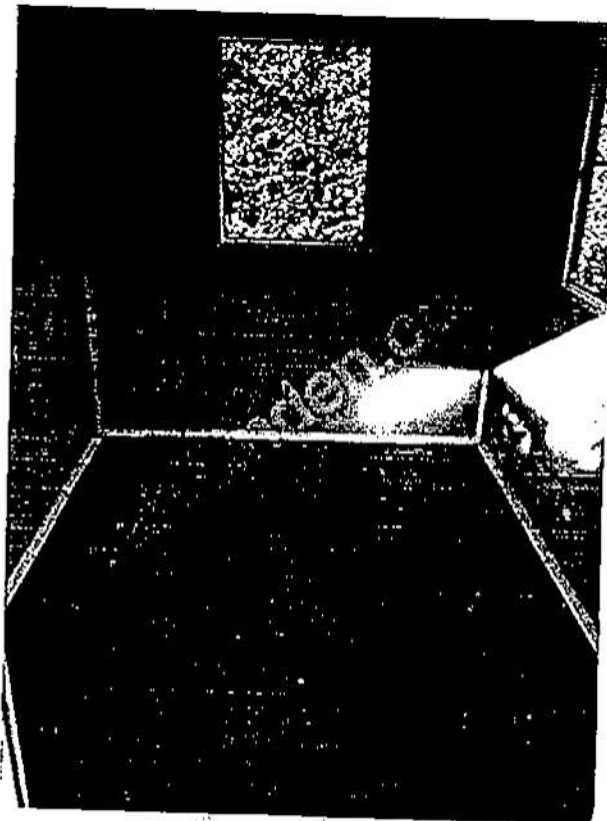

911478714

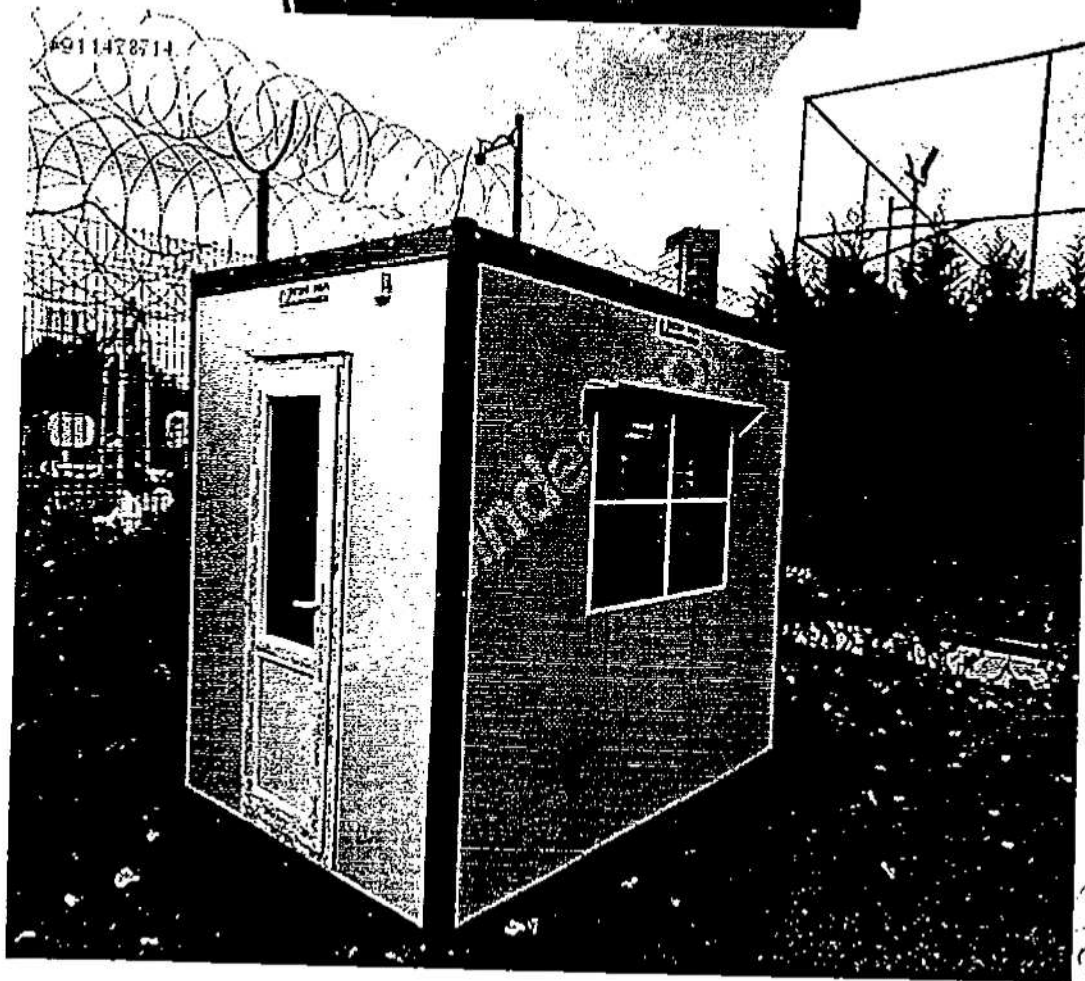

*[Handwritten signature]*  
SEARCHED  
SERIALIZED  
INDEXED

#911478714

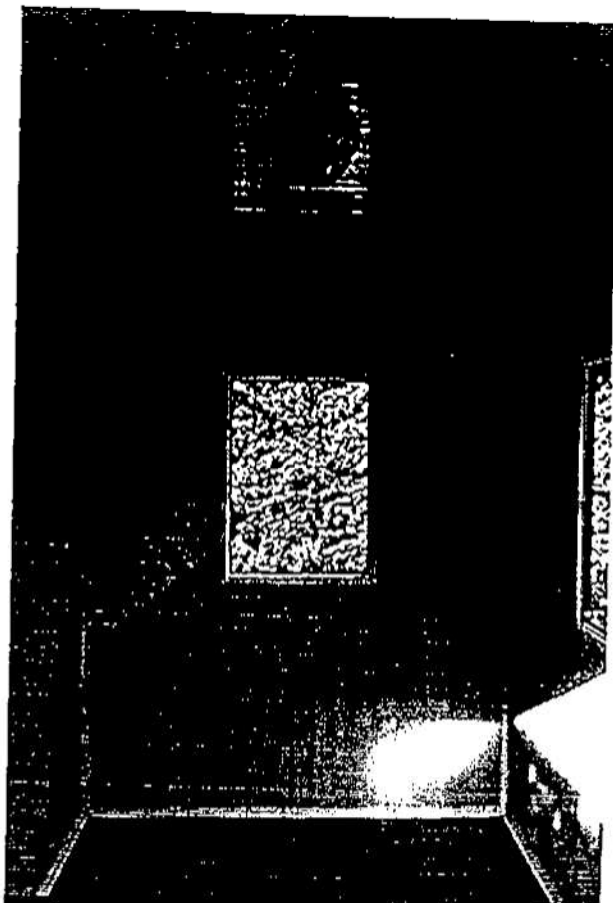

#911478714



IDENTIFICATION PLASTIC

BUNING

Handwritten signature and a circular stamp or seal, partially obscured by the signature.

**DIYARBAKIR İLİ BAĞLAR MEVLANA HALİT ORTAOKULU ELEKTRİK TESİSATI ONARIMI İŞİNE  
AİT MAHAL LİSTESİ**

**Güvenlik kulübesi**

- 1- Mevlana Halit Ortaokulu okul bahçesi kapı girişine kurulacak olan 1 adet prefabrik güvenlik kulübesi için zemin kattaki kat panosuna 1 adet 40 Amper sigorta montajı yapılarak güvenlik kulübesine besleme hattı için 3x6 mm<sup>2</sup>, (NHXMH) kablo ile okul içinde pvc kablo kanalı ve bina dışında ise yeraltından besleme hattı çekilecek.

**GENEL:**

1- Yapılacak tüm imalatlar Yapı Denetim Biriminin bilgisi dahilinde yapılacaktır. İmalata başlanmadan önce kullanılacak malzemelerin onayı alınacak daha sonra imalata başlanacaktır.

2-İmalatlar Çevre ve Şehircilik Bakanlığının teknik şartname ve yönetmeliklerine göre yapılacaktır ve sistem çalışır halde eksiksiz olarak teslim edilecektir.

3-Yapılacak imalatlarda işin süresi boyunca gerekli tüm iş güvenliği tedbirleri yüklenici tarafından sağlanacaktır. Meydana gelebilecek her türlü iş kazası sonucunda oluşabilecek tüm giderler ve sorumluluk yükleniciye ait olacaktır.

  
Sadık DURAN  
M.E.M.ELK. Tek.