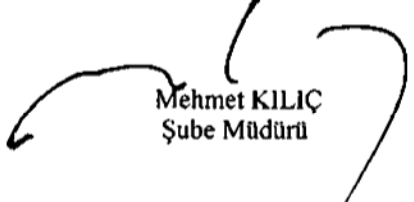

**DIYARBAKIR VALİLİĞİ**

**(TEKLİF MEKTUBUDUR)**

**İl Millî Eğitim Müdürlüğü  
Diyarbakır**

Diyarbakır İli Bağlar İlçesi Yemişalan İlk-ortaokulu Onarım İşi 4734 Sayılı Kamu İhale Kanununun 22.d. maddesi gereğince doğrudan temin usulü yoluyla yaptırılacaktır. Söz konusu işe ait teklif fiyatlarınızı teklif edilen bedelin yüzde altısından az olmamak üzere geçici teminat mektubu ile birlikte aşağıda boş bırakılan haneye yazarak 15.10.2021 tarihi saat 14:30 a kadar Diyarbakır İl Millî Eğitim Müdürlüğü İnşaat ve Emlak (İhale Bürosu) Şubesine elden vermenizi rica ederim. Posta yolu ile teklif kabul edilmeyecektir.

  
Mehmet KILIÇ  
Şube Müdürü

Teklif Sahibinin;

Adı Soyadı/Firma adı :  
Tebliğat Adresi :  
TC Kimlik No :  
Vergi Kimlik No :  
Telefon Numarası :

Teklifimizde KDV hariçtir.

Söz konusu iş için bu teklif mektubu ekinde verilmiş olan belgeleri işin yerinde incelediğimi ve bütün hususları kabul ettiğimi beyan ederek, işi en geç 10 (on) takvim günü içinde yürürlükte olan ilgili tüm yönetmeliklere ve işin mahal listesine uygun olarak bitirmeyi taahhüt ediyoruz.

Aldığımız herhangi bir teklifi veya en düşük teklifi seçmek zorunda olmadığımızı kabul ediyoruz. Doğrudan temin ile alımı yapılacak bu iş ile veya diğer işlerde idarenizin çıkarlarına aykırı düşecek hiçbir eylem ve oluşum içinde olmayacağımızı taahhüt ediyoruz.

Teklif konusu işin tamamını %18 KDV hariç (Rakam ile ) .....TL  
(Yazı ile) ..... Türk Lirası bedel karşılığında tamamlamayı kabul ve taahhüt ediyoruz.

Teklif Vermeye Yetkili Kişi

KAŞE

İMZA

TARİH

**NOT:**

1. Teklifler 31/12/2021 günü mesai bitimine kadar geçerlidir.
2. İstekli kaşesi okunacak şekilde olacaktır.
3. İhale dokümanının eksiksiz okunduğu, ihale dokümanında belirtilen tüm hususların kabul edildiği ve teklifin bu kapsamında verildiği taahhüt edilmiştir.
4. Yer tesliminde belirtilen tarihte işin bitirilmemesi durumunda günlük on binde altı ceza bedeli kesilecektir.
5. İnşaat alanında çalışacak işçilerin iş güvenliği tamamen yükleniciye ait olup meydana gelebilecek tüm aksaklıklardan yüklenici sorumludur. Tüm işçilerin iş güvenliği yüklenici tarafından sağlanacak. Yapı İşlerinde Sağlık ve Güvenlik Yönetmeliğine göre gerekli tedbirler yüklenici tarafından alınacaktır.
6. Taahhüdünü yerine getirmeyerek kurumu kamu zararına uğratan yüklenici hakkında gerekli olan cezai müeyyideler uygulanacaktır.
7. İstekliye işin kendisinde kaldığına dair tebliğin yapılmasından sonra istekli en geç 3 takvim günü içinde işe başlamak zorundadır.
8. Doğrudan temin komisyonu verilen teklifleri değerlendirdikten sonra sınır değeri hesaplayacaktır. Teklifi sınır değerinin altında olduğu tespit edilen isteklilerin teklifleri, Kanununun 38 inci maddesinde öngörülen açıklama istenmeksizin reddedilecektir. (N=1,00)
9. İmalat sırasında oluşabilecek zararlar yükleniciye aittir.
10. İş bitiminde mahal yeri temizlenmiş inşaat artıkları uzaklaştırılmış olacaktır.

# İhale

## Makamı

### TEKNİK ŞARTNAME (İş Kalemleri)

İşin Adı: DİYARBAKIR İLİ BAĞLAR İLÇESİ YEMİŞALAN İLKORTAOKULU ONARIM İŞİ.

İş Grubu: Ana Grup>İnşaat İmalatları

Sayfa 1 / 3

S. No	Poz No	İmalatın Cinsi	Birim	Miktar	Pursantaj (%)
1	15.310.1205/A	0,50 mm galvanizli düz sac levhadan siva eteği, baca kenarı, çatı muayene pencereleri ve çatı fenerleri dipleri yapılması ve yerine konulması	m		
		Teknik Tarifi: Kurumu: Çevre ve Şehircilik>İnşaat (Yapı İşleri) Teknik Tarifi: Projesine göre 0,50 mm galvanizli düz sac levha ile ek yerlerinin lehimlenmesi, her türlü malzeme ve zayıtı, işçilik, yüklenici genel giderleri ve kârı dâhil, 1 m fiyatı: Ölçü: Çatı düzlemi içine yatan etek şartlarının toplam boyu ölçülerek hesaplanır.			
2	18.196	Her türlü kiremit örtülü çatılarda kiremit aktarılması	m <sup>2</sup>		
		Teknik Tarifi: Mevcut her türlü kiremit'in ( mahya dâhil ) çatı yüzeyinden sökülmesi, kırık ve çatlak olanların ayrılması, sağamların temizlenerek çatı yüzeyinde belli yerlerde istiflenmesi, ait olduğu birim fiyat tariflerindeki belirtilen şartlarda tekrar yerlerine tespiti, kırık ve çatlak olanların yenileri ile değiştirilmesi için her türlü montaj malzemesi ve zayıtı, işçilik, işyerinde yükleme, yatay ve düşey taşıma, boşaltma, araç ve gereç giderleri, müteahhit genel giderleri ve kârı dâhil, 1 m <sup>2</sup> fiyatı :ÖLÇÜ:1)Aktarılan çatı yüzeyi izdüşümü üzerinden hesaplanır. Bütün boşluklar düşüldür.2)Yenilenen yüzeyler ait olduğu birim fiyatlarından ödenir. Bu takdirde aktarma bedeli olarak Poz No: 18.196 nın fiyatının % 60 ı uygulanır.			
3	18.198/01	Her türlü, sac, pvc, çinko vb. yağmur oluğu sökülmesi	m		
		Teknik Tarifi: Kurumu: Çevre ve Şehircilik>İnşaat (Yapı İşleri) Teknik Tarifi: Her türlü sac, pvc, çinko vb. yağmur oluğu sökülmesi, çıkan malzemelerin istifi, inşaat yerindeki yükleme, yatay ve düşey taşıma, her türlü işçilik, araç ve gereç giderleri, yüklenici genel giderleri ve kârı dâhil, her türlü sac, pvc, çinko vb. yağmur oluğu sökülmesinin 1 metre fiyatı ÖLÇÜ : Sökülen malzemelerin uzunluğu yerinde ölçülerek hesaplanır. NOT : Sökümden çıkan malzemeler idareye aittir.			
4	18.198/02	Her türlü sac, pvc, çinko vb. yağmur borusu sökülmesi	m		
		Teknik Tarifi: Kurumu: Çevre ve Şehircilik>İnşaat (Yapı İşleri) Teknik Tarifi: Her türlü sac, pvc, çinko vb. yağmur borusu sökülmesi, çıkan malzemelerin istifi, inşaat yerindeki yükleme, yatay ve düşey taşıma, her türlü işçilik, araç ve gereç giderleri, yüklenici genel giderleri ve kârı dâhil, her türlü sac, pvc, çinko vb. yağmur borusu sökülmesinin 1 metre fiyatı ÖLÇÜ : Sökülen malzemelerin uzunluğu yerinde ölçülerek hesaplanır. NOT : Sökümden çıkan malzemeler idareye aittir.			
5	18.198/04	Çinko ve sacdan her türlü siva eteği, baca kenarı, çatı muayene pencereleri ve çatı feneri dipleri vb. sökülmesi	m		
		Teknik Tarifi: Çinko ve sacdan her türlü siva eteği, baca kenarı, çatı muayene pencereleri ve çatı feneri dipleri vb. sökülmesi, çıkan malzemelerin istifi, inşaat yerindeki yükleme, yatay ve düşey taşıma, her türlü işçilik, araç ve gereç giderleri, müteahhit genel giderleri ve kârı dâhil, çinko ve sacdan her türlü siva eteği, baca kenarı, çatı muayene pencereleri ve çatı feneri dipleri vb. sökülmesinin 1 m fiyatı			
6	24.061	Ø 100 mm çapında bir ucu muflu sert PVC yağmur borusu temini ve yerine tesbiti	m		
		Teknik Tarifi: PVC'den Ø100 mm çapında borunun temin edilmesi, kelepçelerin duvara tespit edilmesi, boruların oluktan itibaren dirseklerde dâhil olarak monte edilmesi, kelepçelerin galvanizli somunlu vida ile sıkılarak yağmur borularının duvara bağlanmasının tamamlanması, her türlü bağlantı, dirsek ve müteahhit parçaları, malzeme ve zayıtı, işçilik, inşaat yerindeki yükleme, yatay ve düşey taşıma, boşaltma, yüklenici genel giderleri ve kârı dâhil, 1 m fiyatı: Ölçü: Yerine takılmış boru ekseninin boyu üzerinden ölçülür ve eğri kısımlara bir misli zam verilir.			
7	Y.18.201/A106/A	Yan ve üst kenarından kenetlenen kiremit ile çatı örtüsü yapılması (Sızdırmazlık Sınıfı: Grup 1) (90 donma-çözülme çevrimine dayanıklı)	m <sup>2</sup>		
		Teknik Tarifi: . Kurumu: Çevre ve Şehircilik>İnşaat (Yapı İşleri) Teknik Tarifi: standardına göre sızdırmazlık sınıfı Grup 1 olan ve 90 donma çözülme çevrimine dayanıklı yan ve üst kenarından kenetlenen kiremitlerin projesine uygun olacak şekilde ahşap latalar üzerine döşenmesi, saçak ve yan saçak hattında yer alan ilk iki sıra kiremitin çivi veya vida ile sabitlenmesi, inşaat yerindeki yükleme, yatay ve düşey taşıma, boşaltma, her türlü malzeme ve zayıtı, işçilik, araç ve gereç giderleri, yüklenici genel giderleri ve kârı dâhil, 1 m <sup>2</sup> fiyatı: Ölçü: Eğimli alanlar projesi üzerinden hesaplanır. 0,10 m <sup>2</sup> ve daha küçük boşluklar düşülmez. Not: 1) %20'den küçük çatı eğiminin olduğu yerlerde uygulanmaz. Eğimin %20-29.99 arasında olduğu yerlerde kiremit örtüsü altına su yalıtımı yapılmalıdır. 2) Etkili rüzgara sahip bölgelerde ve/veya eğimin %100'den fazla olduğu detaylarda kiremitler yukarıdaki açıklamalara ek olarak birer sıra atlayarak çivi ile sabitlenir. Bölgenin etkin rüzgar alanı sayılması idarenin yazılı iznine tabidir. 3) Çatıda yapılacak ısı ve/veya su yalıtımları kendi pozlarından ayrıca ödenecektir.			
8	Y.18.201/B102	Mahya kiremitleri ile mahya yapılması (Sızdırmazlık Sınıfı: Grup 1) (90 donma-çözülme çevrimine dayanıklı)	m		
		Teknik Tarifi: Ahşap kaplama tahtası, OSB kaplama, öndökümlü hazır beton plak yada eğimli betonarme döşeme ile oluşturulmuş, mevcut mahya çizgisi üzerine, aşık taşıma profillerinin düzgün bir hat oluşturacak şekilde ortalama 60 cm aralıklarla sabitlenmesi, aşık taşıma profillerinin üzerine 5x5 ölçülerinde ahşap lataların konulması ve aşık taşıma profiline en az iki noktadan sabitlenmesi, üzerine her iki kenarı kendinden yapışkanlı ve yapıştığı yüzeyin şeklini alabilen mahya havalandırma bandının aşık latasını ortalayacak şekilde yapıştırılması, gerektiğinde aşık latası üzerinden sabitlenmesi ve el ile sıkıştırılması, standardına göre sızdırmazlık sınıfı Grup 1 olan 90 donma çözülme çevrimine dayanıklı mahya kiremitinin, mahya tespit aparatı ve tespit malzemeleri			

# İhale

## Makamı

### TEKNİK ŞARTNAME (İş Kalemleri)

İşin Adı: DİYARBAKIR İLİ BAĞLAR İLÇESİ YEMİŞALAN İLKORTAOKULU ONARIM İŞİ.

İş Grubu: Ana Grup>İnşaat İmalatları

Sayfa 2 / 3

S. No	Poz No	İmalatın Cinsi	Birim	Miktarı	Porsantaj (%)
		İle projesine uygun şekilde döşenmesi, inşaat yerindeki, yüklenme, yatay ve düşey taşıma, boşaltma, her türlü malzeme ve zaiyatı, işçilik, araç ve gereç giderleri, yüklenici genel giderleri ve kârı dâhil 1 m fiyatı: Ölçü: Eğimli/eğimsiz mahya uzunluğu projesi üzerinden hesaplanır. Not: Mahya havalandırma bandının iki kenarının yapışacağı kiremit yüzeylerinin, toz, kir, nem, su, çapak ve benzeri yapışmayı önleyici etkenlerden arındırılmış olması gerekmektedir.			
9	Y.18.245/004	Eğimli çatılarda, çatı örtüsü altına, 3 mm kalınlıkta plastomer esaslı, cam tülü taşıyıcı polimer bitümlü örtü (-10 C soğukta bükülmeli) ile su yalıtımı yapılması	m <sup>2</sup>		
		Teknik Tarifi: Onaylanmış detay projesine uygun, eğimli çatı yüzeyinin temizlenmesi, 3 mm kalınlıkta plastomer esaslı cam tülü taşıyıcı polimer bitümlü örtünün saçak çizgisine paralel olarak ve birbiri üzerine en az 10 cm binecek şekilde serilmesi, ek yerlerinin altından en fazla 10 cm aralıklarla geniş başlı galvanizli çivilerle çakılması ve ek yerlerinin şalümo alevi ile yapıştırılması, inşaat yerinde yüklenme, yatay düşey taşıma ve boşaltma, her türlü malzeme ve zaiyatı, işçilik araç ve gereç giderleri, yüklenici genel giderleri ve kârı dâhil 1 m <sup>2</sup> fiyatı: Ölçü: Projedeki ölçülere göre yalıtım yapılan yüzeyler hesaplanır.			
10	Y.21.051/C11	Ön yapımlı bileşenlerden oluşan tam güvenli, dış cephe iş iskelesi yapılması. (0,00-51,50 m arası)	m <sup>2</sup>		
		Teknik Tarifi: Yapıların dış cephelerinde yapılacak imalatlar için sabit olarak kullanılmak üzere, mevzuatına, (iş sağlığı ve güvenliği kanunu, yapı işlerinde iş sağlığı ve güvenliği yönetmeliği, iş ekipmanlarının kullanımında sağlık ve güvenlik şartları yönetmeliği, ahşap ve ön yapımlı çelik ile alüminyum alaşımli bileşenlerden oluşan dış cephe iskelelerine dair tebliğ vb. tüm mevzuat) malzeme ve tasarım standartlarına, projesine uygun, ön yapımlı bileşenlerden oluşan ve yük sınıfı min. 4 olan tam güvenli dış cephe iş iskelesinin gerekli güvenlik önlemleri alınarak kurulması ve sökülmesi, her türlü malzeme ve zaiyatı, inşaat yerindeki yüklenme, yatay ve düşey taşıma, boşaltma işçilik, araç ve gereç giderleri, yüklenici genel giderleri ve kârı dâhil, 1 m <sup>2</sup> fiyatı: Ölçü: İskelelerin yapıldığı yüzeyin, üst kotu yükseklik, tabandaki uzunluğu ise genişlik olarak alınır ve genişlik ile yüksekliğin çarpımı sonucu iş iskelesi alanı olarak hesaplanır. Not: 1) Bir mahali çevreleyen alandaki tavanda iş iskelesini gerektirecek bir imalat yapılması söz konusu ise; tavan için iskele bedeli verilir ayrıca, duvarlar için iş iskelesi bedeli verilmaz. 2) Bir mahalde kurulan iş iskelesi, o mahalde yapılacak olan ve iş iskelesi kurulmasını gerektiren tüm imalatların yapımı için kurulduğu kabul edilir ve bu mahal için iskele bedeli bir kere verilir. 3) Bu poz 3,00 metreden yüksek duvar inşaatı ile bu nitelikteki münferit inşaatlara uygulanır. 4) Yüksekliği 3,00 metre ve 3,00 metreden aşağı olan inşaatlara iş iskelesi bedeli verilmaz. 5) Gerekli durumlarda file, branda vb. ile güvenlik tedbirleri alınır. Ayrıca bedel ödenmez. 6) İskelelerin standartlarına, mevzuatına ve projesine uygun olarak yapıldığı hususu, yapı denetim görevlisi ve yüklenici ile birlikte tutanağa bağlanacak ve bu tutanak idarenin onayına sunulacaktır. Ayrıca, iskele genel ve detay durumunu gösterecek şekilde CD'ye aktarılacak ve bu CD tutanak ekine konulacaktır. Bu tutanak ve CD'nin ödeme evraklarına eklenmesi gerekmekte olup bu hususlar yerine getirilmeden iskele bedeli ödenmez. 7) İskeleden çıkan malzeme yükleniciye aittir.			
11	Y.21.101/05	Çatı üzerine tahta kaplama yapılması	m <sup>2</sup>		
		Teknik Tarifi: İdarece onanmış projesine göre en az 18 mm kalınlıkta II. sınıf çam kerestesinden yapılan tahtaların mevcut mertekler üzerine, aralıksız olarak çakılması, bu iş için lüzumlu tahta, çivi ve zaiyatı, işçilik, inşaat yerindeki yüklenme, yatay ve düşey taşıma, boşaltma, yüklenici genel giderleri ve kârı dâhil, 1 m <sup>2</sup> fiyatı : Ölçü: Projesinden tahta ile kaplanmış yatay düzlemdeki izdüşümünün alanı hesaplanır. Not: Bu fiyat, mevcut mertekler üzerine yalnız tahta kaplama, yapıldığı takdirde uygulanır.			
12	Y.21.101/07	Rendeli ahşaptan saçak altı ve alın kaplaması yapılması	m <sup>2</sup>		
		Teknik Tarifi: Saçak altına II. sınıf çam kerestesinden kadronlar çakılarak yatay düzey elde edilmesi, altına ve altına II. sınıf çam kerestesinden yapılmış temiz 22mm kalınlıkta, en fazla 15 cm genişlikte bir yüzeyi rendelenmiş lamba zıvanalı ve kordonlu tahtaların çakılması, bu işler için lüzumlu her türlü malzeme ve zaiyatı, işçilik, inşaat yerindeki yatay ve düşey taşıma, boşaltma, yüklenici genel giderleri ve kârı dâhil, 1 m <sup>2</sup> fiyatı: Ölçü: Proje üzerinde tahta kaplı saçığın yatay düzlemdeki izdüşümü ölçülür.			
13	Y.24.065	0.50 mm kalınlıkta, sıcak daldırma galvaniz üzeri boyalı düz sacdan eksiz oluk yapılması ve yerine montajı (Sac genişliği toplam 30 cm)	m		
		Teknik Tarifi: 0.50 mm kalınlıkta sıcak daldırma galvaniz üzeri boyalı sacın eksiz oluk makinası ile işlenip montaja hazır hale getirilmesi, olukların monte edilecekleri alana taşınması, en fazla 50 cm aralıklarla oluk kelepçelerinin takılması, olukların eğiminin ayarlanarak kelepçelerin çakılması, oluk ile aynı özellikte en az 20 cm genişlikte çatı bandının dayama uygun şekilde monte edilmesi, inş borularına bağlantı için deliklerin açılması, köşe birleşim yerlerinin kesilmesi ve birbirine tam olarak yapıştırılması, bütün birleşim yerlerinde sızdırmazlığın sağlanması, inşaat yerinde yüklenme, yatay ve düşey taşıma, boşaltma, her türlü malzeme ve zaiyatı, işçilik araç ve gereç giderleri ile müteahhit genel giderleri ve kârı dahil 1 m fiyatı: Ölçü: Yerine takılmış oluk ekseninin boyu üzerinden ölçülür			
14	Y.26.005/302/A	(30x30 cm) veya (33x33 cm) anma ebatlarında, her türlü desen ve yüzey özelliğinde, I.kalite, beyaz seramik yer karoları ile 3 mm derz	m <sup>2</sup>		

# İhale

## Makamı

### TEKNİK ŞARTNAME (İş Kalemleri)

İşin Adı: DİYARBAKIR İLİ BAĞLAR İLÇESİ YEMİŞALAN İLKORTAOKULU ONARIM İŞİ.

İş Grubu: Ana Grup>İnşaat İmalatları

Sayfa 3 / 3

S. No	Poz No	İmalatın Cinsi	Birim	Miktarı	Persantaj (%)
		aralıklı döşeme derz dolgusu yapılması			
		Teknik Tarifi: Kurumu: Çevre ve Şehircilik>İnşaat (Yapı İşleri) Teknik Tarifi: Onaylanmış detay projesine uygun düzgün yüzeyin, yapışmayı engelleyici kir, toz, çapak ve benzeri kalıntılardan arındırılması 3 mm derz aralıkları bırakılarak , derzlerin istenilen renkte çimento esaslı, standart performanslı derz dolgu malzemesi ile doldurulması, kaplama yapılan yüzeyin temizlenmesi, her türlü malzeme ve zayıtı, işçilik araç ve gereç giderleri, iş yerinde yükleme, yatay ve düşey taşıma, boşaltma, yüklenici genel giderleri ve kârı dâhil 1 m <sup>2</sup> fiyatı:			
15	Y.27.583	2.5 cm kalınlığında 400 kg çimento dozlu şap yapılması	m <sup>2</sup>		
		Teknik Tarifi: Proje ve detay projesine göre, şap yapılacak yüzeyin temizlenmesi, yıkanması, 1 m <sup>2</sup> kuma 400 kg çimento katılarak elde edilen harçla 2x2 cm kesitinde rendelenmiş çitalarla yapılan anolara şaşırtmalı ortalama 2,5 cm kalınlığında mala perdahlı şap yapılması, gerektiğinde sulanması, temizlenmesi, yıkanması için gerekli her türlü malzeme ve zayıtı, işçilik, inşaat yerindeki yükleme, yatay ve düşey taşıma, boşaltma, müteahhit genel giderleri ve kârı dâhil, 1 m <sup>2</sup> fiyatı: ÖLÇÜ: Şap yapılan yerin alanı projesi üzerinden hesaplanır.			

Piran YAŞAR  
İnş.Müh.



# İhale

## Makamı

### TEKNİK ŞARTNAME (İş Kalemleri)

İşin Adı: DIYARBAKIR İLİ BAĞLAR İLÇESİ YEMİŞALAN İLKORTAOKULU ONARIM İŞİ.

İş Grubu: Ana Grup>Mekanik Tesisat

Sayfa 1 / 2

S. No	Poz No	İmalatın Cinsi	Birim	Miktarı	Pursantaj (%)
1	107-1201	Debi-m <sup>3</sup> /h: 0-10 Basınç-mSS: 30-60, İki Pompalı Düşey Milli Frekans Konvertörlü Hidrofor	Adet		
Teknik Tarifi: Frekans Konvertörlü Hidrofor: Metal bir şase üzerine monte edilmiş, gerekli çek valif, vana, bağlantı elemanları kullanılarak emme ve basma kolektörleri ile birbirine bağlanmış, 1 ile 6 adet çok kademeli pompa ile bu pompaların otomatik işletimini gerçekleştirebilecek şekilde seçilmiş, bünyesinde frekans konvertör ünitesi entegre edilmiş bir elektrik kontrol panelinden meydana gelen; basınç kolektörü üzerinde bulunan analog basınç sensörü ile pompaları sıra kontrollü olarak devreye alan veya çıkaran rotasyon özelliği, kontrol panosunda zararlı gerilim dalgalanmalarını önleyici filtreleri, programlama özelliği, sigortaları, motor koruma şalteri, kuru çalışma, kısa devre, gerilim basınç sensörü arızası gibi güvenlik düzeni olan alfanumerik likit kristal ekranı (LCD) ve menü kontrol paneli, elektrik motorları IP 54 koruma sınıfında, termik koruması olan, genişleme tankı, TS EN ISO 11124-1, 2, 3, 4'e uygun çelikten atmosfere kapalı değişebilir membranlı St. 37-2 malzemeden üretilmiş yeterli hacim ve sayıda tankı bulunan, frekans konvertörlü hidroforun, iş yerinde temini ve montajı.					
2	201-109/B	Dikişli siyah boru 2" (Bina içinde kaynaklı, %25 eklenmiş)	m		
Teknik Tarifi: ÇELİK BORULAR:305/2011/AB Yapı Malzemeleri Yönetmeliğine ve 2014/68/AB Basınçlı Ekipmanlar Yönetmeliğine uygun, CE Uygunluk işaretiyle piyasaya arz edilen çelik boruların, ilgili şartname ve projesine uygun olarak döşenerek, bağlantılarının yapılması, işçilik dâhil, sülyen ve boya bedeli hariç olmak üzere iş yerinde temini ve yerine montajı.					
3	201-110/B	Dikişli siyah boru 2 1/2" (Bina içinde kaynaklı, %25 eklenmiş)	m		
Teknik Tarifi: ÇELİK BORULAR:305/2011/AB Yapı Malzemeleri Yönetmeliğine ve 2014/68/AB Basınçlı Ekipmanlar Yönetmeliğine uygun, CE Uygunluk işaretiyle piyasaya arz edilen çelik boruların, ilgili şartname ve projesine uygun olarak döşenerek, bağlantılarının yapılması, işçilik dâhil, sülyen ve boya bedeli hariç olmak üzere iş yerinde temini ve yerine montajı.					
4	201-110/B/DMnt	Demontaj, Dikişli siyah boru 2 1/2" (Bina içinde kaynaklı, %25 eklenmiş)	m		
Teknik Tarifi: Demontaj için uygun araç ve gereçler kullanılmalıdır. Tekrar montajı yapılacak olan malzemelerin zarar görmemesi için her türlü özen gösterilmelidir. Demontajı yapılan malzemelerden tekrar kullanılmayacak olanlar İdarenin göstereceği yere tasnif edilerek tutanakla idare yetkililerine teslim edilecektir.					
5	201-207/A	Dikişli galvanizli boru (1 1/2") (Bina içinde vidalı, %30 eklenmiş)	m		
Teknik Tarifi: ÇELİK BORULAR:305/2011/AB Yapı Malzemeleri Yönetmeliğine ve 2014/68/AB Basınçlı Ekipmanlar Yönetmeliğine uygun, CE Uygunluk işaretiyle piyasaya arz edilen çelik boruların, ilgili şartname ve projesine uygun olarak döşenerek, bağlantılarının yapılması, işçilik dâhil, sülyen ve boya bedeli hariç olmak üzere iş yerinde temini ve yerine montajı.					
6	210-628	50 Ø mm (2"), Pirinç, preste imal edilmiş teflon (PTFE), contalı, tam geçişli, vidalı, KÜRESEL VANALAR (TS 3148)	Adet		
Teknik Tarifi: KÜRESEL VANALAR (TS 3148)2014/68/AB Basınçlı Ekipmanlar Yönetmeliğine uygun, pirinçten kesici elemanlı, pik karbonlu çelik veya paslanmaz çelikten, vidalı, wafer, lug veya flanşlı, geçişe bir küre ile kumanda edilen, elle açılıp kapama düzenli küresel vanaların iş yerinde temini ve yerine montajı.					
7	210-695	50 Ø mm, PN 10-16 Gövdesi pik döküm, küresi dolu paslanmaz çelikten, tam geçişli, paslanmaz çelikten veya teflon tabak yay takviyeli contalı, iki parçalı, flanşlı, KÜRESEL VANALAR (TS 3148)	Adet		
Teknik Tarifi: 2014/68/AB Basınçlı Ekipmanlar Yönetmeliğine uygun, pirinçten kesici elemanlı, pik karbonlu çelik veya paslanmaz çelikten, vidalı, wafer, lug veya flanşlı, geçişe bir küre ile kumanda edilen, elle açılıp kapama düzenli küresel vanaların iş yerinde temini ve yerine montajı.					
8	210-696	65 Ø mm, PN 10-16 Gövdesi pik döküm, küresi dolu paslanmaz çelikten, tam geçişli, paslanmaz çelikten veya teflon tabak yay takviyeli contalı, iki parçalı, flanşlı, KÜRESEL VANALAR (TS 3148)	Adet		
Teknik Tarifi: KÜRESEL VANALAR (TS 3148)2014/68/AB Basınçlı Ekipmanlar Yönetmeliğine uygun, pirinçten kesici elemanlı, pik karbonlu çelik veya paslanmaz çelikten, vidalı, wafer, lug veya flanşlı, geçişe bir küre ile kumanda edilen, elle açılıp kapama düzenli küresel vanaların iş yerinde temini ve yerine montajı.					
9	216-907	Debi m <sup>3</sup> /h (12-17) basınç mSS (3-5), Değişken Devirli (Frekans Konvertörlü) Sirkülasyon Pompası: Islak rotorlu düz boruya takılabilen sirkülasyon pompaları	Adet		
Teknik Tarifi: Islak Rotorlu Sirkülasyon Pompası:Islak rotorlu, düz boruya takılabilen (inline tip) 2950 devir/min'a kadar:Islak rotorlu, düz boruya takılabilen(inline tip), gövdesi dökme demirden, çarkı kompozit malzemeden veya dökme demirden imal edilmiş, 2900 d/dk devir hızında çalışan sabit devirli sirkülasyon pompalarının Bilim, Sanayi ve Teknoloji Bakanlığı'nın "Elektrik Motorları İle İlgili Çevreye Duyarlı Tasarım Gereklere Dair Tebliğ"ne göre 0,75 kW ve üzeri trifaze olması durumunda motor güçlerinde motor verimi IE3 verim seviyesinden düşük olmayacak. IE2 verim seviyesinde olması halinde değişken hızlı olacak şekilde teçhiz edilmiş olan Islak rotorlu sirkülasyon pompasının iş yerinde temini ve çalışır halde yerine montajı. BFT 25.350.1000'deki 1450 devir/min. pompa montajlı birim fiyatları ve montaj bedelleri %10 eksiltılarak uygulanacaktır.					
10	227-206	50 Ø mm (2"), Pirinç pres döküm vidalı, GERİ TEPME VENTİLLERİ (Sıcak ve soğuk su için) (TS EN 1074-3)	Adet		
Teknik Tarifi: GERİ TEPME VENTİLLERİ (sıcak ve soğuk su için) (TS EN 1074-3) (Ölçü: Adet)Sıcak veya soğuk su tesisatında kullanılacak, pirinç pres döküm veya döküm gövdeli, yatay veya dik konumlarda çalışabilen, menteşeli ya da oturma klipeli veya bilyeli sızdırmaz geri tepme ventilinin iş yerinde temini ve yerine montajı.					
11	230-1233	Boru Dış Çapı (2") 60 Ø mm-Cam Yünü Et Kalınlığı: 50 mm, Cam yünü	m		

# İhale

## Makamı

### TEKNİK ŞARTNAME (İş Kalemleri)

İşin Adı: DIYARBAKIR İLİ BAĞLAR İLÇESİ YEMİŞALAN İLKORTAOKULU ONARIM İŞİ.

İş Grubu: Ana Grup>Mekanik Tesisat

Sayfa 2 / 2

S. No	Poz No	İmalatın Cinsi	Birim	Miktarı	Persantaj (%)
		Esaslı Alüminyum Folyo Kaplı Prefabrik Boru Yalıtımı (TS EN 14303)			
		Teknik Tarifi: Cam Yünü Esaslı Alüminyum Folyo Kaplı Prefabrik Boru Yalıtımı (Ölçü: m) (TS EN 14303)305/2011/AB Yapı Malzemeleri Yönetmeliğine uygun olarak CE uygunluk işareti ile piyasaya arz edilmiş olacaktır. Yalıtılacak borunun korozyona karşı korunması amacıyla sülyen boya ile boyanması ardından dış çapına uygun olarak seçilmiş, boyuna kendinden yapışkanlı bindirme paylı alüminyum folyo kaplı camyünü prefabrik boru yalıtım malzemesi ile yalıtılması ve enine ek yerlerinin kendinden yapışkanlı alüminyum folyo bant ile sızdırmaz bir şekilde yapıştırılması. -Birim fiyata sülyen boya dâhil değildir.			
12	230-1239	Boru Dış Çapı (2 1/2") 76 Ø mm-Cam Yünü Et Kalınlığı: 50 mm, Cam yünü Esaslı Alüminyum Folyo Kaplı Prefabrik Boru Yalıtımı (TS EN 14303)	m		
		Teknik Tarifi: Cam Yünü Esaslı Alüminyum Folyo Kaplı Prefabrik Boru Yalıtımı (Ölçü: m) (TS EN 14303)305/2011/AB Yapı Malzemeleri Yönetmeliğine uygun olarak CE uygunluk işareti ile piyasaya arz edilmiş olacaktır. Yalıtılacak borunun korozyona karşı korunması amacıyla sülyen boya ile boyanması ardından dış çapına uygun olarak seçilmiş, boyuna kendinden yapışkanlı bindirme paylı alüminyum folyo kaplı camyünü prefabrik boru yalıtım malzemesi ile yalıtılması ve enine ek yerlerinin kendinden yapışkanlı alüminyum folyo bant ile sızdırmaz bir şekilde yapıştırılması. -Birim fiyata sülyen boya dâhil değildir.			
13	231-101	15 Ø mm-50 Ø mm (1/2"-2") arası (2") dahil, Boru boyanması, sülyen boyayla	m		
		Teknik Tarifi: Serbest boruların iki kat sülyen boya ile boyanması			
14	231-102	50 Ø mm-100 Ø mm (2"-4") arası (4") dahil, Boru boyanması, sülyen boyayla	m		
15	231-201	15 Ø mm-50 Ø mm (1/2"-2") arası (2") dahil, Boru boyanması, yağlı boya ile	m		
		Teknik Tarifi: Serbest boruların iki kat sıcaklığa dayanıklı yağlı boya ile boyanması			
16	231-202	50 Ø mm-100 Ø mm (2"-4") arası (4") dahil, Boru boyanması, yağlı boya ile	m		

Muhammed EKER  
Mak/Müh.

PRODUCED BY AN AUTODESK EDUCATIONAL PRODUCT

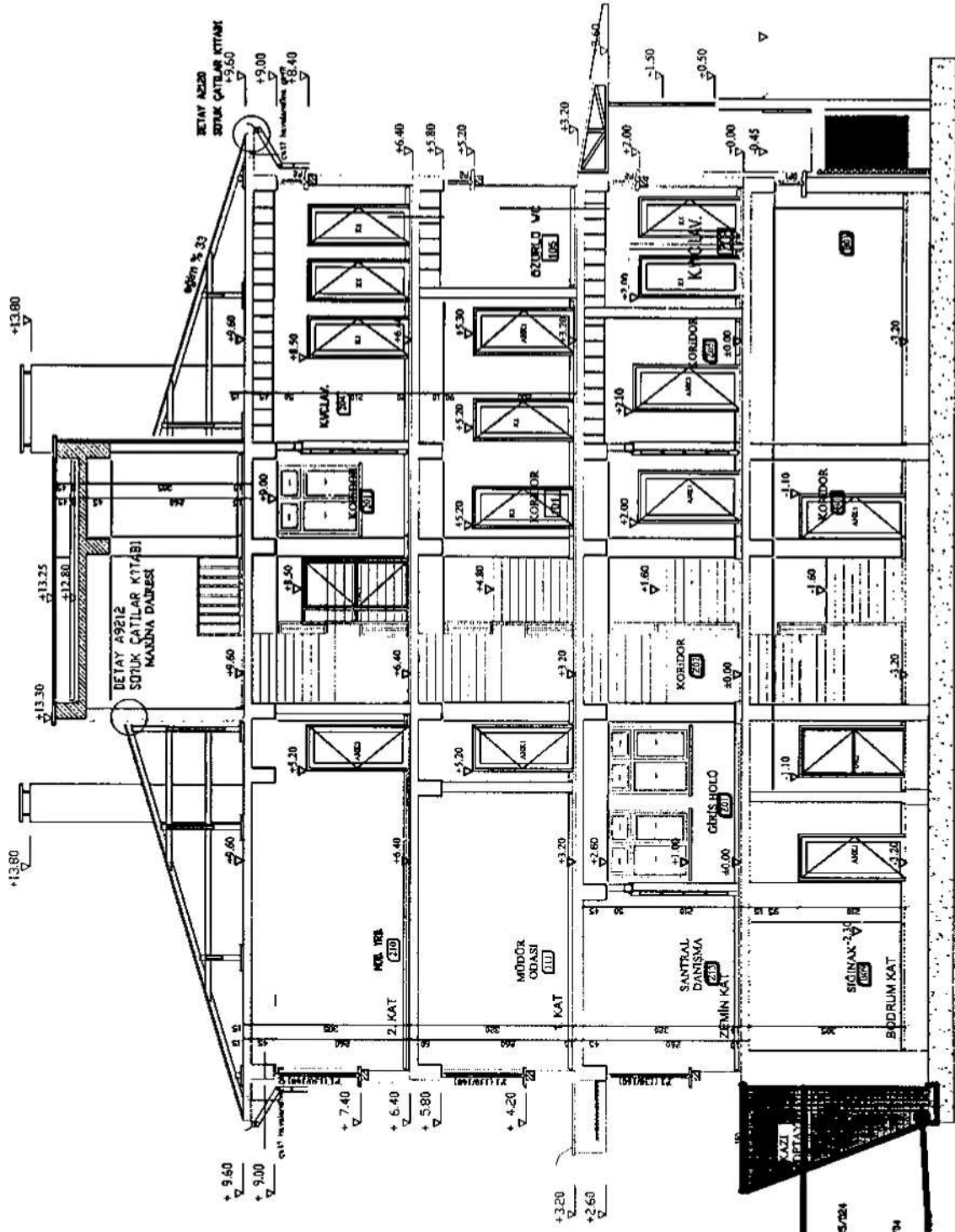

PRODUCED BY AN AUTODESK EDUCATIONAL PRODUCT



KAZI  
 DETAY A9212  
 KAZI  
 DETAY A2200  
 İZMİR İLİ BÜYÜKŞEHİR BELEDİYESİ  
 İZMİR İLİ İZMİR BELEDİYESİ  
 İZMİR İLİ İZMİR BELEDİYESİ  
 İZMİR İLİ İZMİR BELEDİYESİ



PRODUCED BY AN AUTODESK EDUCATIONAL PRODUCT

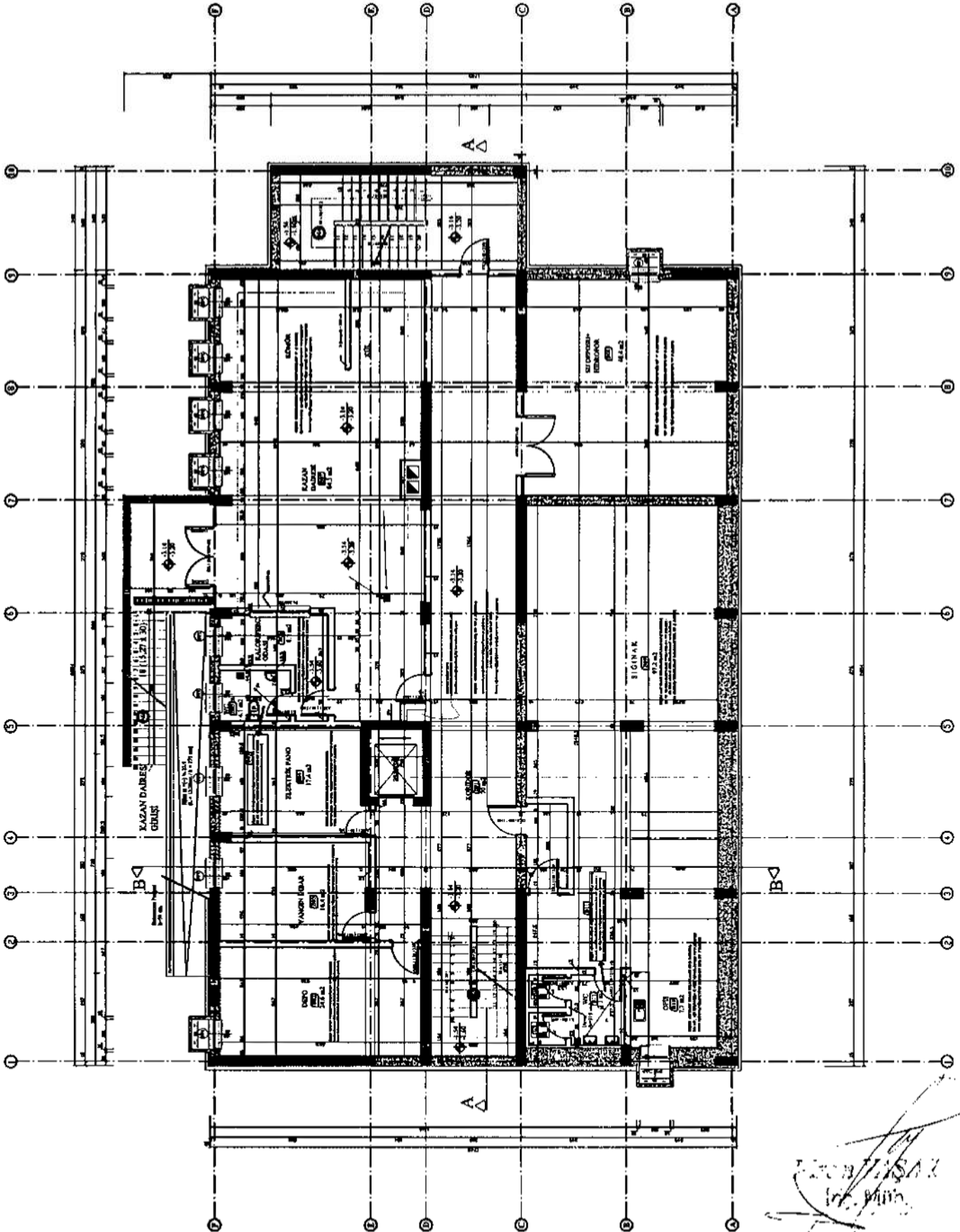

BODRUM KAT PLANI

PRODUCED BY AN AUTODESK EDUCATIONAL PRODUCT



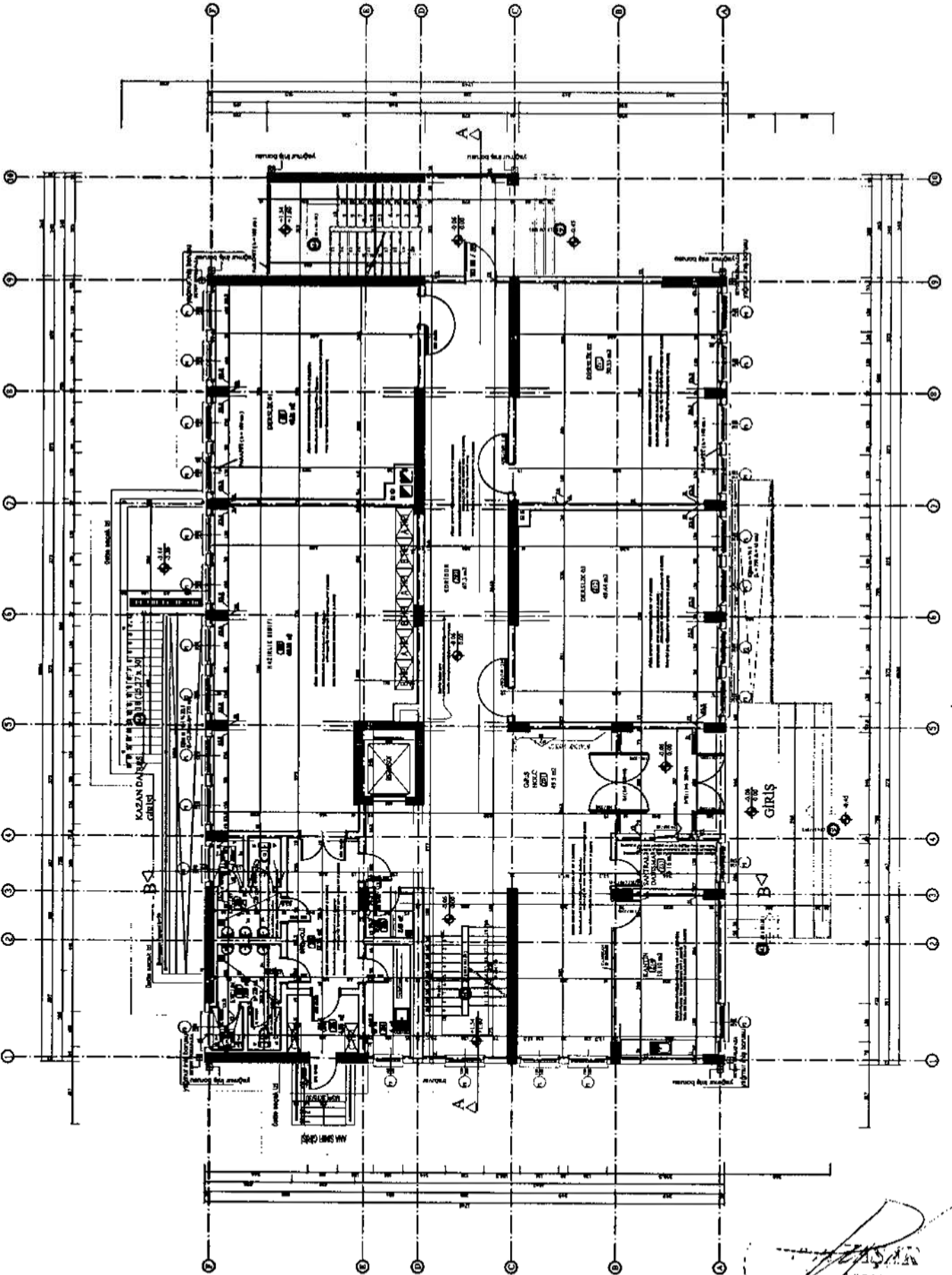



PRODUCED BY AN AUTODESK EDUCATIONAL PRODUCT

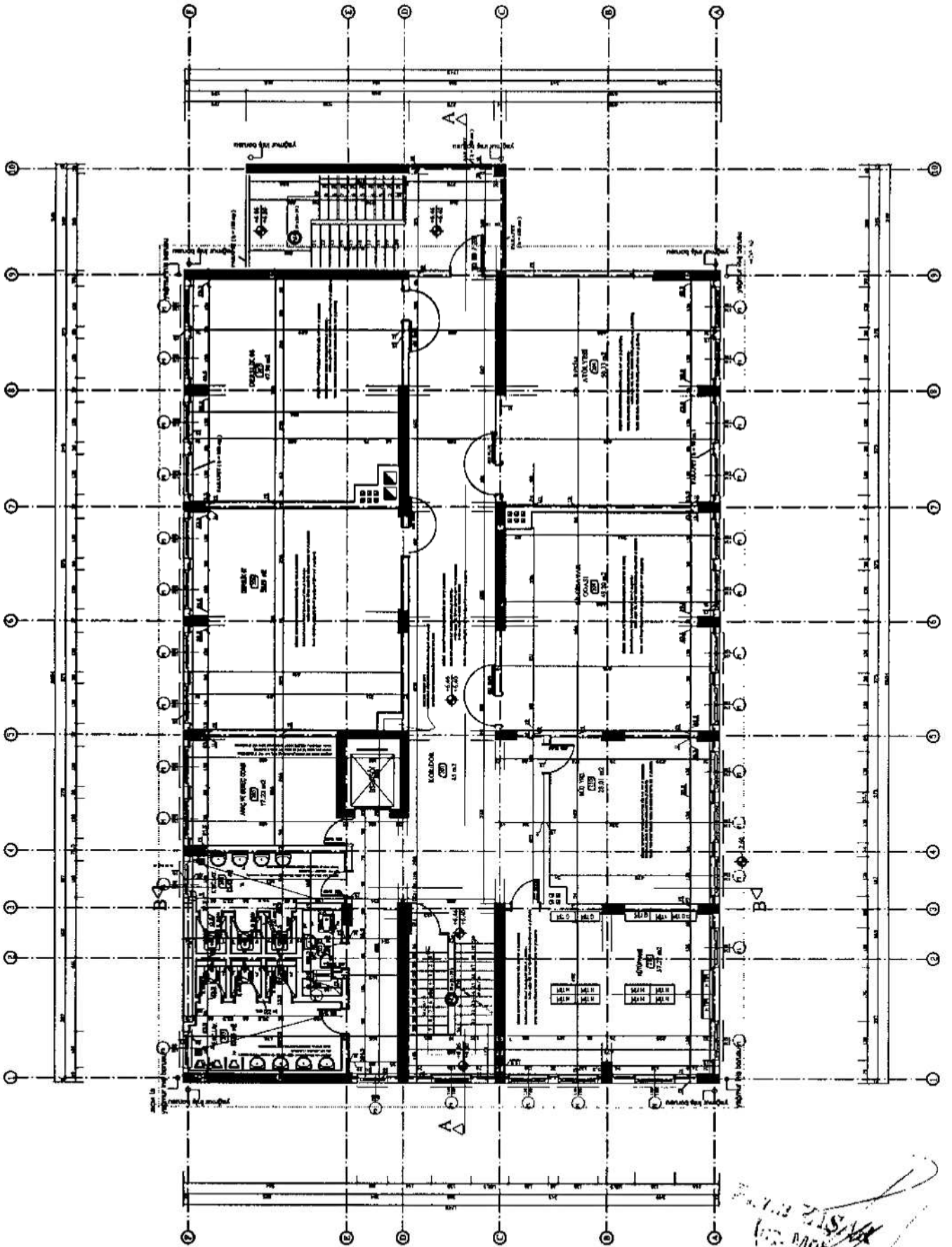

PRODUCED BY AN AUTODESK EDUCATIONAL PRODUCT  
PLAN 1A1 2



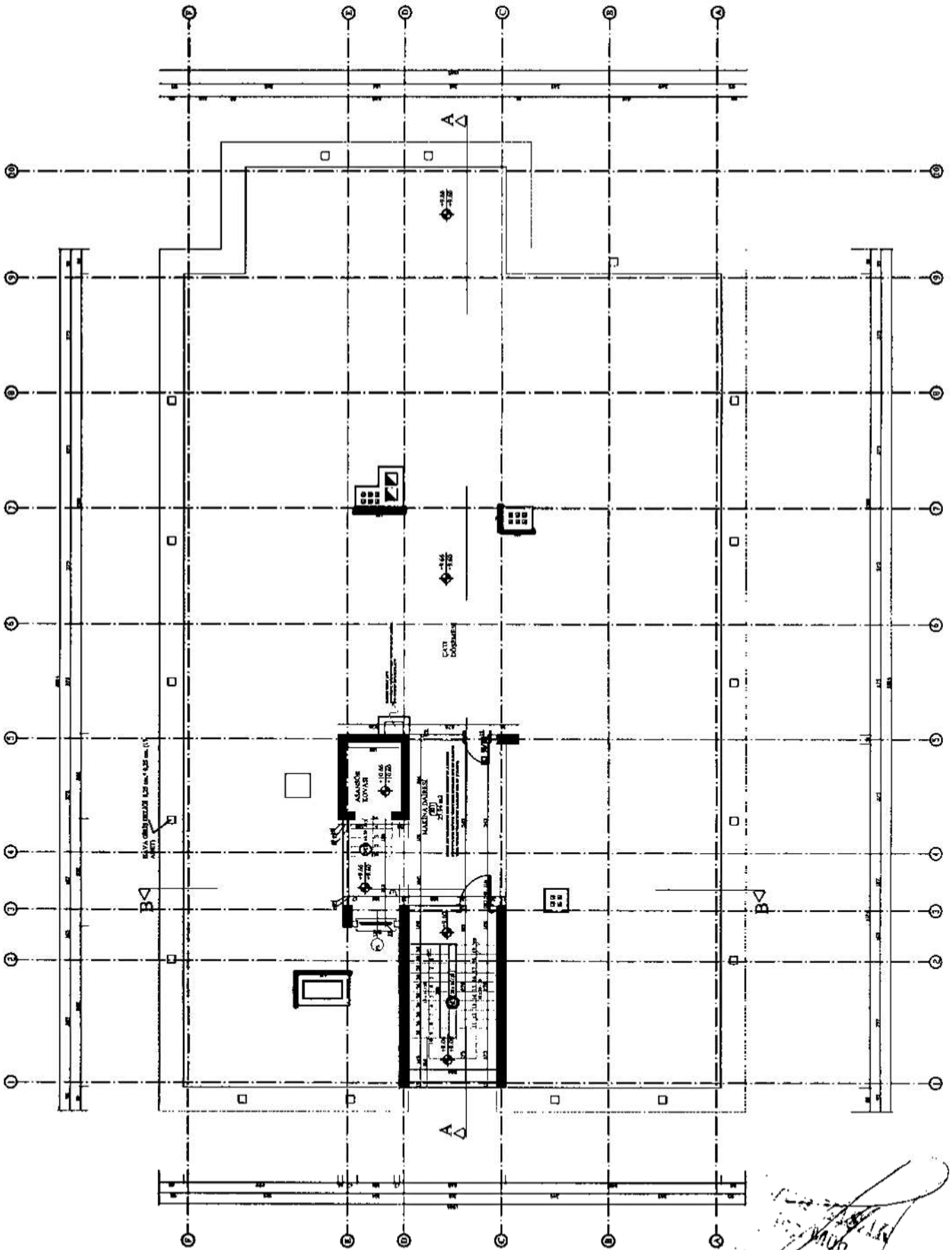



B

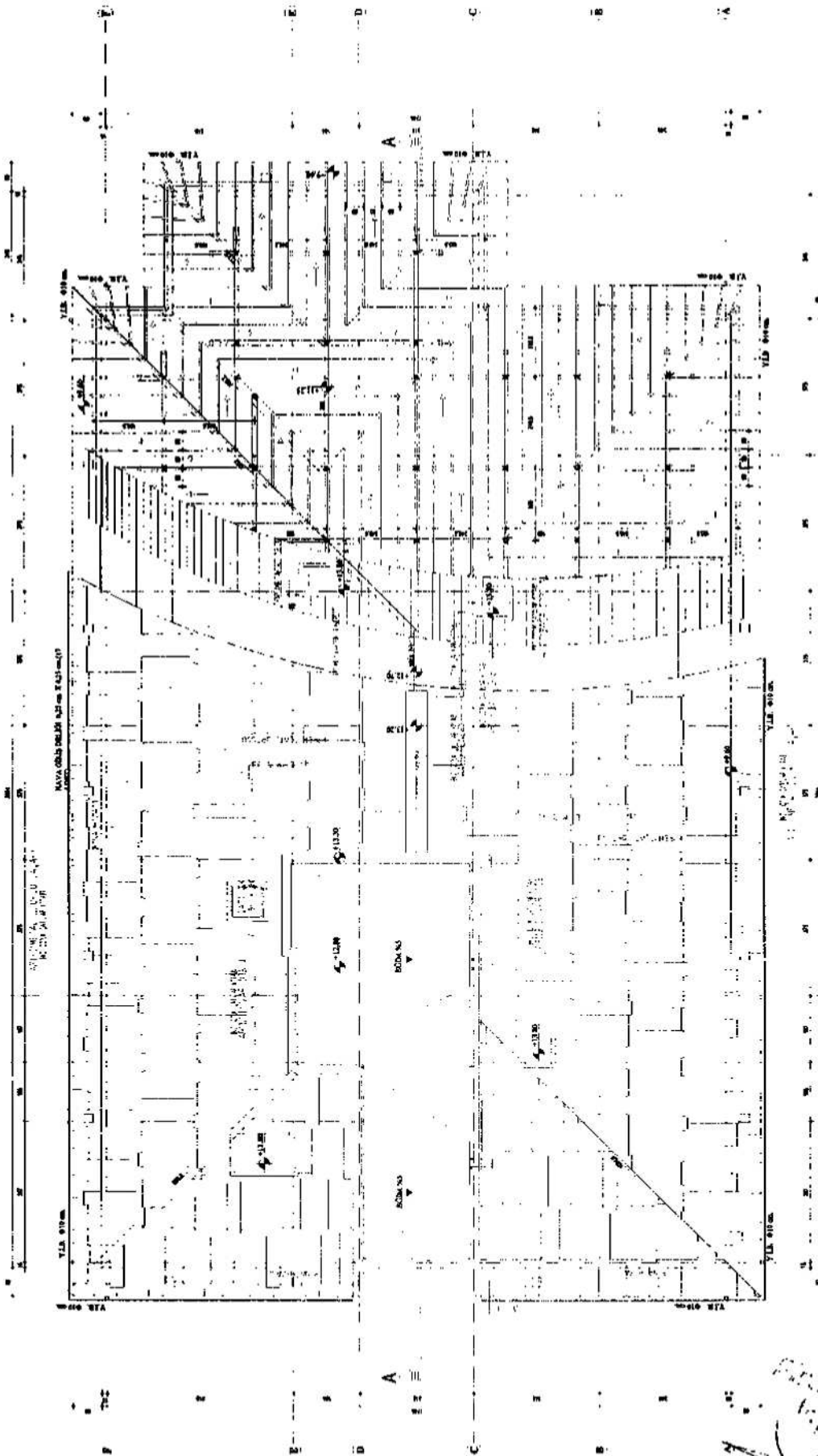

B OKUL GİRİŞİ

Müh.  
Müh.  
Müh.

**DIYARBAKIR İLİ BAĞLAR İLÇESİ YEMİŞALAN İLK-ORTAOKULU ONARIM İŞİ'NE AİT İNŞAAT MAHAL LİSTESİDİR.**

POZ NO	İMALATIN ADI	MAHAL YERİ
15.310.1205/A	0,50 mm galvanizli düz sac levhadan siva eteği, baca kenarı, çatı muayene pencereleri ve çatı fenerleri dipleri yapılması ve yerine konulması	PROJESİNDE GÖSTERİLEN OKUL BİNASI ÇATI KISIMININ BACA KENARLARI, FENER DİPLERİ, MERDİVEN ÇATI ÇIKIŞ KISMIN KENARLARI VS. YERLERİN POZUNA UYGUN SIVA ETEKLERİNİN YAPILMASINDA
18.198/01	Her türlü kiremit örtülü çatılarda kiremit aktarılması	PROJESİNDE GÖSTERİLEN OKUL BİNASININ TÜM ÇATI KISIMININ POZUNA UYGUN KİREMİT AKTARILMASININ YAPILMASINDA
18.198/01	Her türlü sac, pvc, çinko vb. yağmur oluğu sökülmesi	PROJESİNDE GÖSTERİLEN OKUL BİNASININ TÜM ÇATI YATAY OLUK BORULARININ SÖKÜMÜNÜN YAPILMASINDA
18.198/02	Her türlü sac, pvc, çinko vb. yağmur borusu sökülmesi	PROJESİNDE GÖSTERİLEN OKUL BİNASININ TÜM ÇATI DÜŞEY OLUK BORULARININ SÖKÜMÜNÜN YAPILMASINDA
18.198/04	Çinko ve sacdan her türlü siva eteği, baca kenarı, çatı muayene pencereleri ve çatı feneri dipleri vb. sökülmesi	PROJESİNDE GÖSTERİLEN OKUL BİNASININ TÜM ÇATI SIVA ETEĞİ, BACA KENARI VS. MEVCUT İMALATLARININ SÖKÜMÜNÜN YAPILMASINDA
24.061	Ø 100 mm çapında bir ucu muflu sert PVC yağmur borusu temini ve yerine tesbiti	PROJESİNDE GÖSTERİLEN OKUL BİNASININ TÜM ÇATI DÜŞEY OLUK BORULARININ YENİDEN POZUNA UYGUN YAPILMASINDA
Y.18.201/A106/A	Yan ve üst kenardan kenetlenen kiremit ile çatı örtüsü yapılması (Sızdırmazlık Sınıfı: Grup 1) (90 donma-çözülme çevrimine dayanıklı)	PROJESİNDE GÖSTERİLEN OKUL BİNASININ TÜM ÇATI KISIMININ POZUNA UYGUN KİREMİT AKTARILMASINDAN SONRA EKSİK KALAN KİREMİT KAPLAMALARININ POZUNA UYGUN KAPLAMASININ YAPILMASINDA
Y.18.201/B102	Mahya kiremitleri ile mahya yapılması (Sızdırmazlık Sınıfı: Grup 1) (90 donma-çözülme çevrimine dayanıklı)	PROJESİNDE GÖSTERİLEN OKUL BİNASININ TÜM ÇATI KISIMININ POZUNA UYGUN KİREMİT AKTARILMASINDAN SONRA YENİDEN MAHYA KİREMİTLERİ İLE MAHYALARININ POZUNA UYGUN KAPLAMASININ YAPILMASINDA

Y.18.245/004	Eğimli çatılarda, çatı örtüsü altına, 3 mm kalınlıkta plastomer esaslı, cam tülü taşıyıcı polimer bitümlü örtü (-10 C soğukta bukalmeli) ile su yalıtımı yapılması	PROJESİNDE GÖSTERİLEN OKUL BİNASININ TÜM ÇATI KISMININ POZUNA UYGUN YENİDEN KİREMIT ALTI YALITIM KAPLAMASININ YAPILMASINDA
Y.21.051/C11	Ön yapımlı bileşenlerden oluşan tam güvenli, dış cephe iş iskelesi yapılması. (0,00-1,50 m arası)	PROJESİNDE GÖSTERİLEN OKUL BİNASININ ÇATI DÜŞEY TÜM YENİ BORULARIN MONTAJI İÇİN POZUNA UYGUN DIŞ CEPHE İSKELESİNİN YAPILMASINDA
Y.21.101/05	Çatı üzerine tahta kaplama yapılması	PROJESİNDE GÖSTERİLEN OKUL BİNASININ ÇATI AHŞAP KISMINDA DEFORME , KIRIK, SÖKÜK OLAN YERLERİN AHŞAP KAPLAMASININ YAPILMASINDA
Y.21.101/07	Rendeli ahşaptan saçak altı ve alın kaplaması yapılması	PROJESİNDE GÖSTERİLEN OKUL BİNASININ ÇATI KISMINDAKİ TÜM SAÇAK ALIN TAHTA KAPLAMASININ POZUNA UYGUN YAPILMASINDA
Y.24.065	0.50 mm kalınlıkta, sıcak daldırma galvaniz üzeri boyalı, düz sacdan eksiz oluk yapılması ve yerine montajı (Sac genişliği toplam 30 cm)	PROJESİNDE GÖSTERİLEN OKUL BİNASININ TÜM ÇATI YATAY OLUK BORULARININ POZUNA UYGUN YENİDEN YAPILMASINDA
Y.26.005/302/A	(30x30 cm) veya (33x33 cm) anma ebatlarında, her türlü desen ve yüzey özelliğinde, 1.kalite, beyaz seramik yer karoları ile 3 mm derz aralıklı döşeme derz dolgusu yapılması	PROJESİNDE GÖSTERİLEN OKUL BİNASININ ZEMİN KAT + 1.KAT + 2. KATLARDAKİ TÜM ERKEK ÖĞRENCİ WC + KIZ ÖĞRENCİ WC + BAY-BAYAN ÖĞRETMEN WC'LER + ENGELLİ WC VE TEMİZLİK ODASI BÖLÜMLERİNİN TÜM ZEMİN SERAMİK KAPLAMALARINA POZUNA UYGUN DERZ DOLGUSUNUN YAPILMASINDA
Y.27.583	2.5 cm kalınlığında 400 kg çimento dozlu şap yapılması	PROJESİNDE GÖSTERİLEN OKUL BİNASININ MERDİVEN ÜSTÜ (ÇATI KISMININ BÖLÜMÜ) TABLİYESİNE POZUNA UYGUN ŞAP KAPLAMASININ YAPILMASINDA

PİRAN YASAAR

1.2.2024

## TESİSAT MAHAL LİSTESİ

**İşin Adı:** DIYARBAKIR İLİ BAĞLAR İLÇESİ YEMİŞALAN İLKORTAOKULU ONARIM İŞİ.

**İş Grubu:** Ana Grup>Mekanik Tesisat

Sayfa 1 / 1

Sıra No	Poz No	Tanımı	MAHAL ADI	KAZAN DAİRESİ																
			Birim																	
1	107-1201	Debi-m <sup>3</sup> /h: 0-10 Basınç-mSS: 30-60, İki Pompalı Düşey Milli Frekans Konvertörlü Hidrofor	Adet	+																
2	201-109/B	Dikişli siyah boru 2" (Bina içinde kaynaklı, %25 eklenmiş)	m	+																
3	201-110/B	Dikişli siyah boru 2 1/2" (Bina içinde kaynaklı, %25 eklenmiş)	m	+																
4	201-110/B/DMntj	Demontaj, Dikişli siyah boru 2 1/2" (Bina içinde kaynaklı, %25 eklenmiş)	m	+																
5	201-207/A	Dikişli galvanizli boru (1 1/2") (Bina içinde vidalı, %30 eklenmiş)	m	+																
6	210-628	50 Ø mm (2"), Pirinç, preste imal edilmiş teflon (PTFE), contalı, tam geçişli, vidalı, KÜRESEL VANALAR (TS 3148)	Adet	+																
7	210-695	50 Ø mm, PN 10-16 Gövdesi pik döküm, küresi dolu paslanmaz çelikten, tam geçişli, paslanmaz çelikten veya teflon tabak yay takviyeli contalı, iki parçalı, flanşlı, KÜRESEL VANALAR (TS 3148)	Adet	+																
8	210-696	65 Ø mm, PN 10-16 Gövdesi pik döküm, küresi dolu paslanmaz çelikten, tam geçişli, paslanmaz çelikten veya teflon tabak yay takviyeli contalı, iki parçalı, flanşlı, KÜRESEL VANALAR (TS 3148)	Adet	+																
9	216-907	Debi m <sup>3</sup> /h (12-17) basınç mSS (3-5), Değişken Devirli (Frekans Konvertörlü) Sirkülasyon Pompası: Islak rotorlu düz boruya takılabilen sirkülasyon pompaları	Adet	+																
10	227-206	50 Ø mm (2"), Pirinç pres döküm vidalı, GERİ TEPME VENTİLLERİ (Sıcak ve soğuk su için) (TS EN 1074-3)	Adet	+																
11	230-1233	Boru Dış Çapı (2") 60 Ø mm-Cam Yünü Et Kalınlığı: 50 mm, Cam yünü Esaslı Alüminyum Folyo Kaplı Prefabrik Boru Yalıtımı (TS EN 14303)	m	+																
12	230-1239	Boru Dış Çapı (2 1/2") 76 Ø mm-Cam Yünü Et Kalınlığı: 50 mm, Cam yünü Esaslı Alüminyum Folyo Kaplı Prefabrik Boru Yalıtımı (TS EN 14303)	m	+																
13	231-101	15 Ø mm-50 Ø mm (1/2"-2") arası (2") dahil, Boru boyanması, sülyen boyayla	m	+																
14	231-102	50 Ø mm-100 Ø mm (2"-4") arası (4") dahil, Boru boyanması, sülyen boyayla	m	+																
15	231-201	15 Ø mm-50 Ø mm (1/2"-2") arası (2") dahil, Boru boyanması, yağlı boya ile	m	+																
16	231-202	50 Ø mm-100 Ø mm (2"-4") arası (4") dahil, Boru boyanması, yağlı boya ile	m	+																

Muhammed EKER  
Mak.Müh.



## **BAĞLAR İLÇESİ YEMİŞALAN İLK-ORTAOKULU MEKANİK TESİSAT ONARIM İŞİ EK PROTOKOL LİSTESİ**

1. Bir adet temiz su hidroforunun demontajı yapıp yerine bir adet iki pompalı düşey milli frekans konvertörlü hidrofor montajı yapılacaktır. Hidrofora geri tepme ventili takılacak ve beton kaide yapılacaktır.
2. İki adet kademeli sirkülasyon pompasının demontajı yapıp yerine iki adet frekans konvertörlü sirkülasyon pompasının montajı yapılacaktır. Pompalara geri tepme ventili takılacaktır.
3. Kontrolün onay vermediği hiçbir malzemenin ve cihazın montajı yapılmayacaktır. Kontrolün bilgisi dışında montajı yapılan malzeme veya cihazlar sökülüp yenileriyle değiştirilecektir. Yüklenici firma, değişiklikten dolayı hiçbir bedel talep edemeyecektir.

### **GENEL ŞARTLAR**

1. Yukarıda bulunan bütün imalat ve malzemeler Çevre ve Şehircilik Bakanlığının teknik şartnamesine uygun yapılacaktır. İmalatta kullanılan bütün malzemelerin şartnamede belirtilen TSE belgeli olacaktır.
2. Mekanik tesisat cihaz ve armatürleri ile bunların bağlantıları elemanlarının denemeleri yapıldıktan sonra çalışır durumda teslim edilecektir.
3. Yapılacak olan bütün imalatlar kontrol teşkilatının bilgisi dahilinde yapılacak olup imalata başlamadan önce kullanılacak malzemenin onayı alındıktan sonra imalata başlanacaktır.
4. İmalat sırasında ve sonrasında sökülen bütün malzemenin idarenin belirlediği yerde korunaklı şekilde muhafaza edilecek ve idareye tutanak karşılığında teslim edilecektir.
5. İmalat tamamladıktan sonra gerekli temizlik yapıp imalatla ilgili herhangi bir artık bırakılmayacaktır.
6. İmalat sırasında zarar verilen tesisat ve malzemedan yüklenici firma sorumlu olacaktır.
7. Yapılacak imalatlarda işin süresi boyunca gerekli tüm iş güvenliği tedbirleri yüklenici firma tarafından sağlanacaktır. Meydana gelebilecek her türlü iş kazası sonucunda oluşabilecek tüm sorumluluk ve giderler yükleniciye ait olacaktır.

  
Muhammed EKER  
Makine Mühendisi