

DIYARBAKIR VALİLİĞİ

(TEKLİF MEKTUBUDUR)

**İl Millî Eğitim Müdürlüğü
Diyarbakır**

Diyarbakır İli Sur İlçesi Kartaltepe Çok Programlı Anadolu Lisesi Onarım İşi 4734 Sayılı Kamu İhale Kanununun 22.d. maddesi gereğince doğrudan temin usulü yoluyla yaptırılacaktır. Söz konusu işe ait teklif fiyatlarınızı teklif edilen bedelin yüzde altısından az olmamak üzere geçici teminat mektubu ile birlikte aşağıda boş bırakılan haneye yazarak 01.11.2021 tarihi saat 09:30 a kadar Diyarbakır İl Millî Eğitim Müdürlüğü İnşaat ve Emlak (İhale Bürosu) Şubesine elden vermenizi rica ederim. Posta yolu ile teklif kabul edilmeyecektir.

Mehmet KILIÇ
Şube Müdürü

Teklif Sahibinin:

Adı Soyadı/Firma adı :
Tebliğat Adresi :
TC Kimlik No :
Vergi Kimlik No :
Telefon Numarası :

Teklifimizde KDV hariçtir.

Söz konusu iş için bu teklif mektubu ekinde verilmiş olan belgeleri işin yerinde incelediğimi ve bütün hususları kabul ettiğimi beyan ederek, işi en geç 20 (Yirmi) takvim günü içinde yürürlükte olan ilgili tüm yönetmeliklere ve işin mahal listesine uygun olarak bitirmeyi taahhüt ediyoruz.

Aldığımız herhangi bir teklifi veya en düşük teklifi seçmek zorunda olmadığımızı kabul ediyoruz.

Doğrudan temin ile alımı yapılacak bu iş ile veya diğer işlerde idarenizin çıkarlarına aykırı düşecek hiçbir eylem ve oluşum içinde olmayacağımızı taahhüt ediyoruz.

Teklif konusu işin tamamını %18 KDV hariç (Rakam ile)TL.

(Yazı ile) Türk Lirası bedel karşılığında tamamlamayı kabul ve taahhüt ediyoruz.

Teklif Vermeye Yetkili Kişi

KAŞE

İMZA

TARİH

NOT:

1. Teklifler 31/12/2021 günü mesai bitimine kadar geçerlidir.
2. İstekli kaşesi okunacak şekilde olacaktır.
3. İhale dokümanının eksiksiz okunduğu, ihale dokümanında belirtilen tüm hususların kabul edildiği ve teklifin bu kapsamında verildiği taahhüt edilmiştir.
4. Yer tesliminde belirtilen tarihte işin bitirilmemesi durumunda günlük on binde altı ceza bedeli kesilecektir.
5. İnşaat alanında çalışacak işçilerin iş güvenliği tamamen yükleniciye ait olup meydana gelebilecek tüm aksaklıklardan yüklenici sorumludur. Tüm işçilerin iş güvenliği yüklenici tarafından sağlanacak. Yapı İşlerinde Sağlık ve Güvenlik Yönetmeliğine göre gerekli tedbirler yüklenici tarafından alınacaktır.
6. Taahhüdünü yerine getirmeyerek kurumu kamu zararına uğratan yüklenici hakkında gerekli olan cezai müeyyideler uygulanacaktır.
7. İstekliye işin kendisinde kaldığına dair tebliğin yapılmasından sonra istekli en geç 3 takvim günü içinde işe başlamak zorundadır.
8. Doğrudan temin komisyonu verilen teklifleri değerlendirdikten sonra sınır değeri hesaplayacaktır. Teklifi sınır değerinin altında olduğu tespit edilen isteklilerin teklifleri, Kanununun 38 inci maddesinde öngörülen açıklama istenmeksizin reddedilecektir. (N- 1.00)
9. İmalat sırasında oluşabilecek zararlar yükleniciye aittir.
10. İş bitiminde mahal yeri temizlenmiş inşaat artıkları uzaklaştırılmış olacaktır.

MAHAL LİSTESİ

Sayfa 1 / 2

İşin Adı: DIYARBAKIR İLİ SUR İLÇESİ KARTALTEPE ÇOK PROGRAMLI ANADOLU LİSESİ ONARIM İŞİ

İş Grubu: Ana Grup>İnşaat İmalatları

18.183-A: Patlayıcı madde kullanmadan çimento harçlı kargir inş. yıkıl	m3
MEVCUT ENGELLİ RAMPASININ YIKILMASI	
OKUL SOL TARAFINDAKİ MERDİVENİN YIKILMASI	
OKUL TRETUVARLARI KOMPLE KIRILMASI	
18.191-A: Bordür sökülmesi	m
BİNA ETRAFINDAKİ TRETUVAR BORDÜRLERİN SÖKÜLMESİ	
18.198/11-A: Her kalınlıkta mermer, traverten, terrazo karo ve andezit kaplama sökülmesi	m ²
BİNA ETRAFINDAKİ TRETUVARIN SÖKÜLMESİ	
KLİNKER TUĞLA KAPL.: DIŞ CEPHEDE KLİNKER TUĞLA CEPHE KAPLAMA YAPILMASI	m ²
BİNA CEPHELERİNDE	
İDARENİN BELİRLİDİĞİ MAHALLERDE	
MSB.689/A-A: Bazalt Plaklarla 3 cm. Kalınlığında Döşeme Kaplaması Yapılması	m ²
OKUL ÖN CEPHE TRETUVARDA	
OKUL ARKA CEPHE TRETUVARDA	
OKUL SOL VE SAĞ CEPHEDEKİ TRETUVARDA	
ENGELLİ RAMPASI ZEMİNİNDE	
OKUL SOL TARAFTAKİ MERDİVEN SAHANLIĞINDA	
MSB.689/C-A: Bazalt Merdiven Basamağı Kaplaması Yapılması (B:3 cm, R:2 cm)	m
OKUL SOL TARAFTAKİ MERDİVEN BASAMAKLARINDA	
15.150.1004: Beton santralinde üretilen veya satın alınan ve beton pompasıyla basılan, C 20/25 basınç dayanım sınıfında, gri renkte, normal hazır beton dökülmesi (beton nakli dahil)	m ³
OKUL GİRİŞ ENGELLİ RAMPASINDA	
OKUL SOL YAN CEPHE MERDİVENİNDE	
OKUL ETRAFINDAKİ TÜM TRETUVARDA	
15.180.1002: Ahşaptan düz yüzeyli beton ve betonarme kalıbı yapılması	m ²
OKUL GİRİŞ ENGELLİ RAMPASINDA	
OKUL SOL YAN CEPHE MERDİVENİNDE	
15.160.1001: Nervürlü çelik hasırın yerine konulması 1,500-3,000 kg/m ² (3,000 kg/m ² dahil)	Ton
TRETUVARDA KULLANILACAK	
15.160.1003: Ø 8- Ø 12 mm nervürlü beton çelik çubuğu, çubukların kesilmesi, bükülmesi ve yerine konulması	Ton
ENGELLİ RAMPASINDA VE MERDİVENDE	
15.550.1202: Lama ve profil demirlerden çeşitli demir işleri yapılması ve yerine konulması	kg
ENGELLİ RAMPASINDA VE MERDİVEN ETRAFINA KORKULUK	
15.540.1101: Demir yüzeylere korozyona karşı iki kat boya yapılması	m ²
DEMİR İMALATLARIN BOYANMASI	
15.390.1005: 40x40 cm anma ebatlarında, her türlü renk, desen ve yüzey özelliğinde, I.kalite, mat, sirsiz porselen karo ile 3 mm derz aralıklı döşeme kaplaması yapılması (karo yapıştırıcısı ile)	m ²
ARŞIV+BİLGİSAYAR ODASI	
KİSMİ TAMİRATLARDA	
15.435.1005: 8 cm yüksekliğinde normal çimentolu buhar kürlü beton parke taşı ile döşeme kaplaması yapılması (her ebat, renk ve desende)	m ²
TRETUVAR YAPILIRKEN ZARAR GÖREN PARKE TAŞLARI	
15.435.1203: 50x20x10 cm boyutlarında normal çimentolu buhar kürlü beton bordür döşenmesi (pahlı, her renk)	m
BİNA ETRAFI KOMPLE TRETUVARDA	
15.435.1302: 30x10xserbestboy cm boyutlarında normal çimentolu buhar kürlü beton oluk taşı döşenmesi (her renk)	m

MAHAL LİSTESİ

Sayfa 2 / 2

İşin Adı: DİYARBAKIR İLİ SUR İLÇESİ KARTALTEPE ÇOK PROGRAMLI ANADOLU LİSESİ ONARIM İŞİ

İş Grubu: Ana Grup>İnşaat İmalatları

BİNA ETRAFI TRETUVAR YANI KOMPLE

Mehmet Ali ADIGÜZEL
İnşaat Mühendisi

İhale Makamı YAKLAŞIK MALİYET CETVELİ

Sayfa 1/1

Hazırlanma Tarihi: 19.10.2021

İşin Adı: DİYARBAKIR İLİ SUR İLÇESİ KARTALTEPE ÇOK PROGRAMLI ANADOLU LİSESİ ONARIM İŞİ

İş Grubu: Ana Grup>İnşaat İmalatları

S. No	Poz No	İmalatın Cinsi	Birim	Miktarı	Birim Fiyatı	Tutarı
1	18.183-A	Patlayıcı madde kullanmadan çimento harçlı kargir inş. yıkıl	m3			
2	18.191-A	Bordür sökülmesi	m			
3	18.198/11-A	Her kalınlıkta mermer, traverten, terrazo karo ve andezit kaplama sökülmesi	m ²			
4	KLİNKER TUĞLA KAPL.	DIŞ CEPHEDE KLİNKER TUĞLA CEPHE KAPLAMA YAPILMASI	m ²			
5	MSB.689/A-A	Bazalt Plaklarla 3 cm. Kalınlığında Döşeme Kaplaması Yapılması	m ²			
6	MSB.689/C-A	Bazalt Merdiven Basamağı Kaplaması Yapılması (B:3 cm. R:2 cm)	m			
7	15.150.1004	Beton santralinde üretilen veya satın alınan ve beton pompasıyla basılan, C 20/25 basınç dayanım sınıfında, gri renkte, normal hazır beton dökülmesi (beton nakli dahil)	m ³			
8	15.180.1002	Ahşaptan düz yüzeyli beton ve betonarme kalıbı yapılması	m ²			
9	15.160.1001	Nervürlü çelik hasırın yerine konulması 1,500-3,000 kg/m ² (3.000 kg/m ² dahil)	Ton			
10	15.160.1003	Ø 8- Ø 12 mm nervürlü beton çelik çubuğu, çubukların kesilmesi, bükülmesi ve yerine konulması	Ton			
11	15.550.1202	Lama ve profil demirlerden çeşitli demir işleri yapılması ve yerine konulması	kg			
12	15.540.1101	Demir yüzeylere korozyona karşı iki kat boya yapılması	m ²			
13	15.390.1005	40x40 cm anma ebatlarında, her türlü renk, desen ve yüzey özelliğinde, I.kalite, mat, sırsız porselen karo ile 3 mm derz aralıklı döşeme kaplaması yapılması (karo yapıştırıcısı ile)	m ²			
14	15.435.1005	8 cm yüksekliğinde normal çimentolu buhar kürlü beton parke taşı ile döşeme kaplaması yapılması (her ebat, renk ve desende)	m ²			
15	15.435.1203	50x20x10 cm boyutlarında normal çimentolu buhar kürlü beton bordür döşenmesi (pahlı, her renk)	m			
16	15.435.1302	30x10xserbestboy cm boyutlarında normal çimentolu buhar kürlü beton oluk taşı döşenmesi (her renk)	m			

Mehmet AYLAĞUZEL
İnşaat Mühendisi

İhale Makamı

İŞ KALEMLERİ PURSANTAJLARI (YÜZDELERİ)

(Yüzdeleler toplam yaklaşık maliyete göre dir)

İşin Adı: DIYARBAKIR İLİ SUR İLÇESİ KARTALTEPE ÇOK PROGRAMLI ANADOLU LİSESİ ONARIM İŞİ

İş Grubu: Ana Grup>İnşaat İmalatları

Sayfa 1 / 1

S. No	Poz No	İmalatın Cinsi	Birim	Miktarı	Pursantaj (%)
1	18.183-A	Patlayıcı madde kullanmadan çimento harçlı kargir inş. yıkıl	m3		
2	18.191-A	Bordür sökülmesi	m		
3	18.198/11-A	Her kalınlıkta mermer, traverten, terrazo karo ve andezit kaplama sökülmesi	m ²		
4	KLİNKER TUĞLA KAPL	DIŞ CEPHEDE KLİNKER TUĞLA CEPHE KAPLAMA YAPILMASI	m ²		
5	MSB.689/A-A	Bazalt Plaklarla 3 cm. Kalınlığında Döşeme Kaplaması Yapılması	m ²		
6	MSB.689/C-A	Bazalt Merdiven Basamağı Kaplaması Yapılması (B:3 cm, R:2 cm)	m		
7	15.150.1004	Beton santralinde üretilen veya satın alınan ve beton pompasıyla basılan, C 20/25 basınç dayanım sınıfında, gri renkte, normal hazır beton dökülmesi (beton nakli dahil)	m ³		
8	15.180.1002	Ahşaptan düz yüzeyli beton ve betonarme kalıbı yapılması	m ²		
9	15.160.1001	Nervürlü çelik hasırın yerine konulması 1,500-3,000 kg/m ² (3,000 kg/m ² dahil)	Ton		
10	15.160.1003	Ø 8- Ø 12 mm nervürlü beton çelik çubuğu, çubukların kesilmesi, bükülmesi ve yerine konulması	Ton		
11	15.550.1202	Lama ve profil demirlerden çeşitli demir işleri yapılması ve yerine konulması	kg		
12	15.540.1101	Demir yüzeylere korozyona karşı iki kat boya yapılması	m ²		
13	15.390.1005	40x40 cm anma ebatlarında, her türlü renk, desen ve yüzey özelliğinde, I.kalite, mat, sırsız porselen karo ile 3 mm derz aralıklı döşeme kaplaması yapılması (karo yapıştırıcısı ile)	m ²		
14	15.435.1005	8 cm yüksekliğinde normal çimentolu buhar kürü beton parke taşı ile döşeme kaplaması yapılması (her ebat, renk ve desende)	m ²		
15	15.435.1203	50x20x10 cm boyutlarında normal çimentolu buhar kürü beton bordür döşenmesi (pahlı, her renk)	m		
16	15.435.1302	30x10xserbestboy cm boyutlarında normal çimentolu buhar kürü beton oluk taşı döşenmesi (her renk)	m		
Toplam:					88,4656 --

Mehmet Ali ADIGÜZEL
İnşaat Mühendisi

ZEMIN KAT PLANI

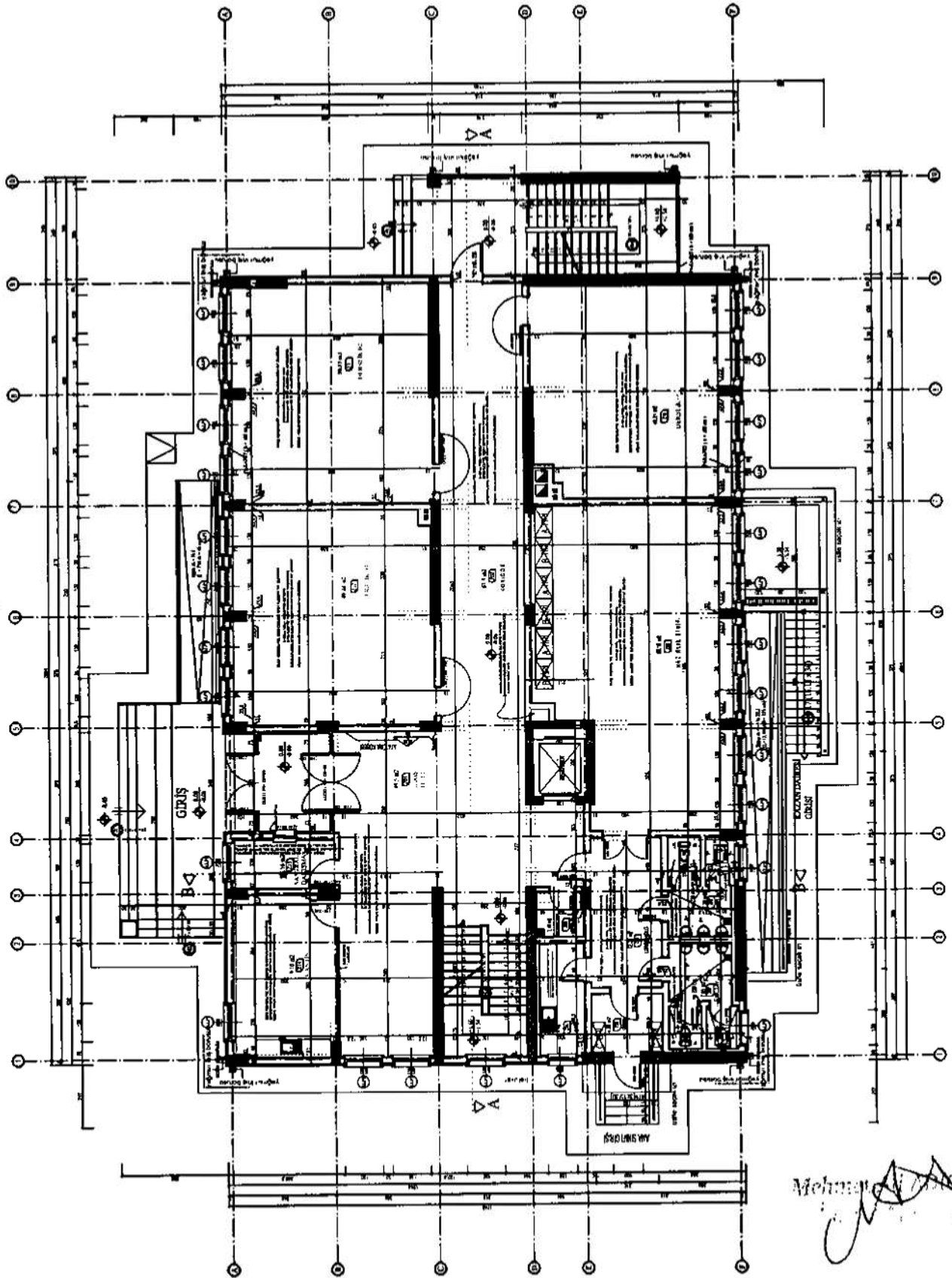

Mehmet AKINLI
Mimar

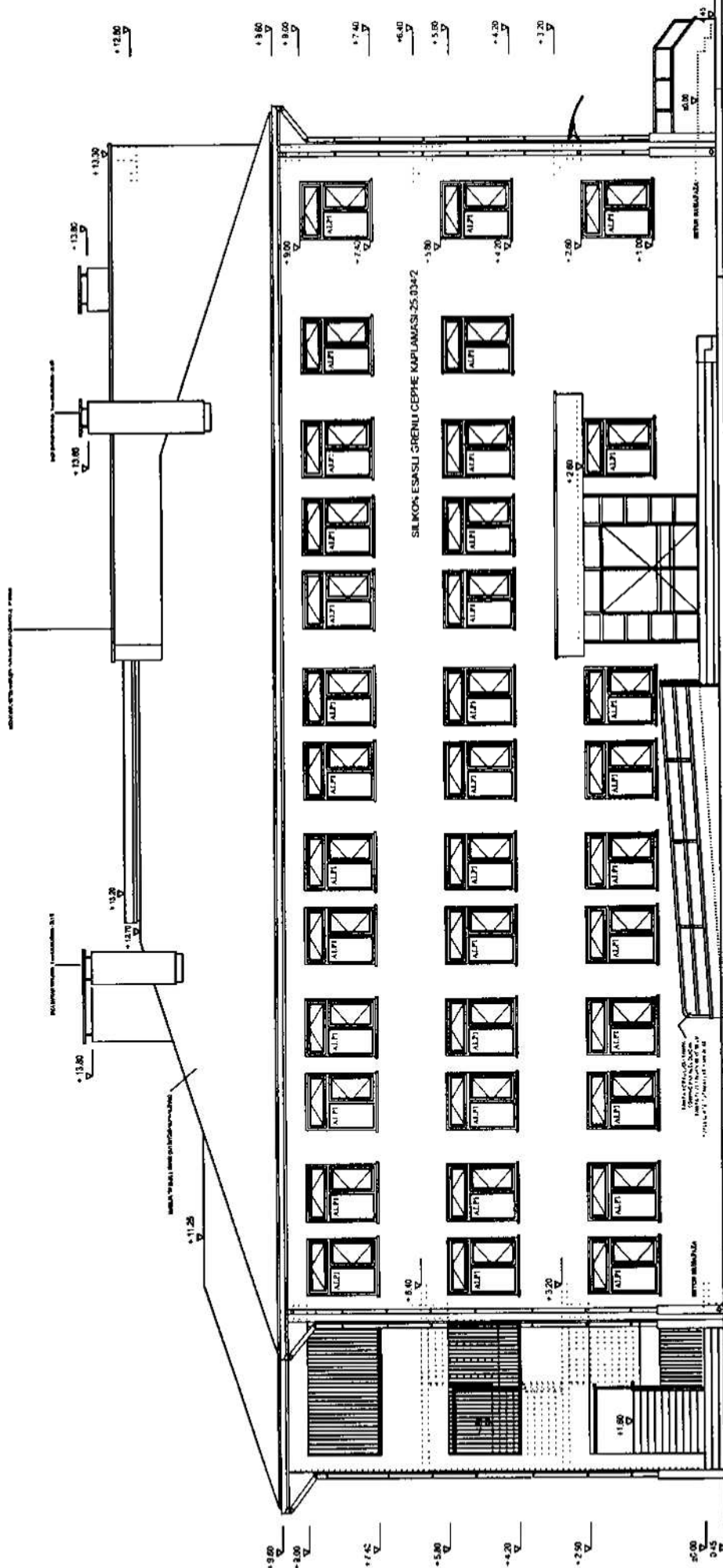

SILKON ESASLI GRENÜ CEPHE KAPLAMASI-ZS-034-2

ÖN CEPHE

[Handwritten signature]

İhale

Makamı

TEKNİK ŞARTNAME (İş Kalemleri)

İşin Adı: DİYARBAKIR İLİ SUR İLÇESİ KARTALTEPE ÇOK PROGRAMLI ANADOLU LİSESİ ONARIM İŞİ

İş Grubu: Ana Grup>İnşaat İmalatları

Sayfa 1 / 3

S.	Poz No	İmalatın Cinsi	Birim	Miktarı	Porsantaj (%)
1	18.183-A	Patlayıcı madde kullanmadan çimento harçlı kargir inş. yıkıl	m ³		
		Teknik Tarifi: Çimento harçlı kargir ve horasan inşaatın patlayıcı madde kullanılmadan yıkılması, inşaat yerindeki yüklemeye, yatay ve düşey taşıma, boşaltma, her türlü işçilik, araç ve gereç giderleri, yüklenici genel giderleri ve kârı dâhil, çimento harçlı kargir ve horasan inşaatın yıkılmasının 1 m ³ fiyatı: ÖLÇÜ : Yıkılan yerin boyutlarına göre hacmi hesaplanır.			
2	18.191-A	Bordür sökülmesi	m		
		Teknik Tarifi: Bordürlerin sökülmesi, yol kenarına istifi, her türlü işçilik, araç ve gereç giderleri, yüklenici genel giderleri ve kârı dâhil, bordür sökülmesinin 1 metre fiyatı ÖLÇÜ : Yerinde ölçülerek hesaplanır.			
3	18.198/11-A	Her kalınlıkta mermer, traverten, terrazo karo ve andezit kaplama sökülmesi	m ²		
		Teknik Tarifi: Her kalınlıkta mermer, traverten, terrazo karo ve andezit kaplama sökülmesi, inşaat yerindeki yüklemeye, yatay ve düşey taşıma, her türlü işçilik, araç ve gereç giderleri, yüklenici genel giderleri ve kârı dâhil, her kalınlıkta mermer, traverten, terrazo karo ve andezit kaplama sökülmesinin 1 m ² fiyatı: ÖLÇÜ : Sökülen kaplama alanı hesaplanır.			
4	KLINKER TUĞLA KAPL.	DIŞ CEPHEDE KLİNKER TUĞLA CEPHE KAPLAMA YAPILMASI	m ²		
5	MSB 689/A-A	Bazalt Plaklarla 3 cm. Kalınlığında Döşeme Kaplaması Yapılması	m ²		
		Teknik Tarifi: Şartnamesine uygun yapılmış tesviye betonü yüzünün temizlenmesi, ıslatılması, üzerine 3 cm kalınlıkta 400 kg. dozlu çimento harcı ile bir altlık serilmesi, bunun üzerine aralıkları en çok 2 mm olmak üzere 3 cm kalınlıkta bazalt plakların projesindeki şekil ve taksimatına göre döşenmesi, derzlerin normal veya renkli çimento şerbetiyle doldurulması, döşeme esnasında kırılan, çatlak levhaların değiştirilmesi, döşeme yüzünün harç bulaşıklarından temizlenmesi, silinmesi, her türlü malzeme ve zayıtı, işyerinde yüklemeye, yatay ve düşey taşıma, boşaltma, işçilik, müteahhit kârı ve genel giderler dahil 1 m ² fiyatı. Ölçü: Bazalt döşenen bütün yüzey ve süpürgelikler proje üzerinden hesaplanır			
6	MSB 689/C-A	Bazalt Merdiven Basamağı Kaplaması Yapılması (B:3 cm, R:2 cm)	m		
		Teknik Tarifi: Mevcut beton basamakların iyice temizlenip ıslatıldıktan sonra, 400 kg. çimento dozlu harçla, döşeme ve duvar kaplaması teknik şartnamesine uygun olarak, bazalt levhaların hazırlanması, basamak uçlarının pahlanması, kaplanması, her türlü malzeme ve zayıtı, işyerinde yüklemeye, yatay ve düşey taşıma, boşaltma, işçilik, müteahhit kârı ve genel giderler dahil, andezit plaklarla 1 mt fiyatı. Ölçü: Süpürgelikten basamak ucuna kadar, basamak dış kenarı boyları projesi üzerinden ölçülerek hesaplanır.Süpürgelik ve limonluk kaplamaları bu ölçüye dahil değildir.			
7	15.150.1004	Beton santralinde üretilen veya satın alınan ve beton pompasıyla basılan, C 20/25 basınç dayanım sınıfında, gri renkte, normal hazır beton dökülmesi (beton nakli dahil)	m ³		
		Teknik Tarifi: Beton üretimine uygun komple beton tesisinde (asgari 60m ³ /sa kapasiteli, dört gözlü agrega bunkerli kompresörlü ve kumanda kabini ile birlikte bilgisayar kontrollü, min. 50 ton kapasiteli çimento silosu bulunan konveyör bant sistemli, geri kazanım ünitesi, agrega ve beton deneylerini yapabilecek kapasitede laboratuvar, jeneratör, yeteri kadar transmikser ve mobil beton pompası ile en az bir adet yükleyici, katkı tankı ve katkı tartı bunkerli, nem ölçer ve benzeri her türlü ekip ve ekipmana sahip periyodik kalibrasyonu yapılmış beton üretim tesisi) standardına ve projesine uygun, yıkanmış, elenmiş granülometrik kum-çakıl ve/veya kırmataş, çimento, su ve gerektiğinde katkı malzemesi ile C 20/25 sınıfında üretilen veya bu niteliklere sahip beton tesisinden satın alınan hazır beton harcının; beton kalite kontrollerinin yapılması, transmikserlere yüklenmesi, iş yerine kadar nakli, döküm yerine beton pompası ile basılması, yerleştirilmesi, vibratör ile sıkıştırılması, sulanması, soğuktan, sıcaktan ve diğer dış tesirlerden korunması ve bakımının yapılması, gerekli ve yeter sayıda deney için numune alınması ve gerekli deneylerin yapılması, için gerekli her türlü işçilik, malzeme ve zayıtı, makine araç, gereç ve laboratuvar giderleri, iş yerindeki her türlü yatay ve düşey taşımalar, yüklemeye ve boşaltmalar, beton bünyesine giren granülometrik kum çakıl veya kırmataşın ve çimentonun temin edildiği, üretildiği veya satın alındığı yerden taşıtlara yüklenmesi, beton tesisine nakli, taşıtlardan boşaltılması, istifi, beton tesisine konulması, beton bünyesinde ve sulama için kullanılan suyun temini ve nakli, beton tesisi ve diğer tüm ekipmanların temini ve amortisman giderleri ile her türlü diğer giderler ve yüklenici genel giderleri ve kârı dâhil, yerinde dökülmüş ve basınç dayanımı C 20/25 olan gri renkte, normal hazır betonun 1 m ³ fiyatı: Ölçü: Projedeki boyutlar üzerinden hesaplanır. Not: 1) Üretilen veya satın alınan betonun üretildiği tesisin, TSE ve mevzuatının gerektirdiği diğer belgelere sahip olması ve bu belgeleri imalata başlamadan önce idareye vermesi zorunludur. İbraz edilen belgelerin uygun olduğunun tespit ve kullanılmasına müsaade edilmesi kaydıyla ancak, bu tesiste üretilen veya satın alınan ve yürürlükteki mevzuatına göre piyasa arz koşullarını da taşıyan uygunluk belgeli betonun imalatta kullanılması mümkün olacaktır. 2) Betonun satın alınarak temin edilmesi halinde, üzerinde işin adı da belirtilmiş olan faturaların birer suretinin ödeme belgelerine eklenmesi zorunludur. 3) Beton bünyesine ilave olarak konulacak katkı malzemesinin bedeli ayrıca ödenecektir. 4) Pompa kullanılmaması halinde analizden pompa bedeli düşülmür.			
8	15.180.1002	Ahşaptan düz yüzeyli beton ve betonarme kalıbı yapılması	m ²		
		Teknik Tarifi: Proje ve şartnamesine göre; iç yüzeyleri rendelenmiş ve yağlanmış II. sınıf çam kerestesinden düz yüzeyli beton ve betonarme kalıbı yapılması, sökülmesi, bu işler için gerekli tahta, mesnet, kadronlar, kuşaklar, destekler, çivi, tel, benzeri gereçler, malzeme ve zayıtı ile işçilik, iş yerinde yatay-düşey taşıma, yüklemeye-boşaltma, yüklenici genel giderleri ve kârı dâhil, 1 m ² fiyatı:			

İhale

Makamı

TEKNİK ŞARTNAME (İş Kalemleri)

İşin Adı: DİYARBAKIR İLİ SUR İLÇESİ KARTALTEPE ÇOK PROGRAMLI ANADOLU LİSESİ ONARIM İŞİ

İş Grubu: Ana Grup>İnşaat İmalatları

Sayfa 2 / 3

S. No	Poz No	İmalatın Cinsi	Birim	Miktarı	Pursantaj (%)
-------	--------	----------------	-------	---------	---------------

Ölçü: Kalıp gören yüzler projesinden veya yerinde ölçülerek hesaplanır. Boşluk hacmi çıkarılmayan imalât deliklerinin çevre kalıpları ölçüye dâhil edilmez. Deliğin kalıp tarafındaki yüzünden delik boşluğu çıkarılmaz.

Not:

- 1) Kalıp iskelesi ayrıca ödenir.
- 2) Kalıptan çıkan malzeme yükleniciye aittir.

9 15.160.1001 Nervürlü çelik hasırın yerine konulması 1,500-3,000 kg/m² (3,000 kg/m² dahil) Ton

Teknik Tarifi: 5,00 mm ve daha büyük çaptaki St IVb evsafındaki çubuklardan nokta kaynağı ile hasır şekline getirilmiş çelik hasırın projesine uygun olarak yerine monte edilmesi, şartname ve detaylarına göre bindirme suretiyle eklenmesi ve mesnet teşkili, inşaat yerindeki yüklenme, yatay ve düşey taşıma, boşaltma, her türlü malzeme ve zayıatı, işçilik, araç, gereç giderleri, yüklenici genel giderleri ve kâr dâhil, 1 ton hasır çeliğin fiyatı:

Ölçü:

- 1) Betonarme projesine göre çelik hasırın hesaplanan metre karesi aşağıdaki cetvelde gösterilen ağırlıklarla çarpılarak ton olarak hesaplanır.
- 2) Projede gösterilmeyen çelik ve ekler hesaba katılmaz.
- 3) Bağlama teli, kg/m ağırlık farkları (cetvele nazaran) mesnet demiri analizdeki zayıat içine dâhil edildiğinden hesaba katılmaz.

ÇELİK HASIR AĞIRLIK TABLOSU

ÇUBUK ARALARINA GÖRE Kg/m² (Tek yön)

Çap Kg/m. 50mm 75mm 100mm 150mm 200mm 250mm 300mm

4.0	0.099	1.97	1.32	0.99	0.66	0.49	0.39	0.33
5.0	0.154	3.08	2.06	1.54	1.03	0.77	0.62	0.51
5.5	0.187	3.73	2.49	1.87	1.24	0.93	0.75	0.62
6.0	0.222	4.44	2.96	2.22	1.48	1.11	0.89	0.74
6.5	0.260	5.21	3.47	2.60	1.74	1.30	1.04	0.87
7.0	0.302	6.04	4.03	3.02	2.01	1.51	1.21	1.01
7.5	0.347	6.94	4.62	3.47	2.31	1.73	1.39	1.16
8.0	0.395	7.89	5.26	3.95	2.63	1.97	1.58	1.32
8.5	0.445	8.91	5.94	4.45	2.97	2.23	1.78	1.48
9.0	0.499	9.99	6.66	4.99	3.33	2.50	2.00	1.66
9.5	0.556	11.13	7.42	5.56	3.71	2.78	2.23	1.85
10.0	0.617	12.33	8.22	6.17	4.11	3.08	2.47	2.06
10.5	0.680	13.59	9.06	6.80	4.53	3.40	2.72	2.27
11.0	0.746	14.92	9.95	7.46	4.97	3.73	2.98	2.49
11.5	0.815	16.31	10.87	8.15	5.44	4.08	3.26	2.72
12.0	0.888	17.76	11.84	8.88	5.92	4.44	3.55	2.96

10 15.160.1003 Ø 8- Ø 12 mm nervürlü beton çelik çubuğu, çubukların kesilmesi, bükülmesi ve yerine konulması Ton

Teknik Tarifi: Nervürlü beton çelik çubuğunun detay projesine göre kesilip bükülerek hazırlanması yerine konması, bağlanması için demir, bağlama teli ve gerekli her türlü malzeme ve zayıatı, inşaat yerindeki yüklenme, yatay ve düşey taşıma, boşaltma, işçilik, yüklenici genel giderleri ve kâr dâhil, 1 ton fiyatı:

Ölçü:

- 1) Betonarme proje demir donatı detaylarına göre kroşeler ile birlikte demirin boyu ölçülür.
- 2) Çelik çubukların ağırlıkları aşağıdaki cetvelden alınır.
- 3) Projede gösterilmeyen çelik çubuklar ve ekler hesaba katılmaz.
- 4) Cetveldeki (m) ağırlıkları hesaba esastır. Bağlama teli, çelik çubuk sıraları arasında kullanılacak çelikler ve zayıat analizde dikkate alındığından, ayrıca ödeme yapılmaz.

Çap (Ø) Birim Ağırlığı

mmKg/m

80,395

100,617

120,888

11 15.550.1202 Lama ve profil demirlerden çeşitli demir işleri yapılması ve yerine konulması kg

Teknik Tarifi: Çeşitli çelik çubuk, lama ve profil demirlerden yapılan her çeşit merdiven balkon köprü korkulukları, pencere ve bahçe parmaklıkları, çatıya çıkma, fosseptik ve benzeri yerlere yapılan merdivenler, ızgara ve benzeri işlerin yapılması için demir perçin, civata, kaynak ve her türlü malzeme ve zayıatı, iş yerinde yüklenme, yatay ve düşey taşıma, boşaltma, işçilik, yüklenici genel giderleri ve kâr dâhil, (boya bedeli hariç) 1 kg fiyatı.

Ölçü: İmalât ve varsa tespit malzemesi ile birlikte boyanmadan ve montajdan önce tartılır

Not: Ancak idareler lüzum gördüğü takdirde proje boyutları üzerinden bütün profillerin ve düğüm noktaları levhalarının cetveldeki ağırlıklarına nazaran tartı ağırlığını tahkik edebilir. Bu tartı neticesinde; cetvellere nazaran % 7 ağırlık fazlası da ödeme yapılır, % 7'den fazla ağırlık dikkate alınmaz. Bu tartı neticesinde bulunan ağırlığın cetveldekinden az olması halinde yapılan imalâtın idarece kabul edilmesi şartıyla tartı esas alınır.

12 15.540.1101 Demir yüzeylere korozyona karşı iki kat boya yapılması m²

İhale

Makamı

TEKNİK ŞARTNAME (İş Kalemleri)

İşin Adı: DİYARBAKIR İLİ SUR İLÇESİ KARTALTEPE ÇOK PROGRAMLI ANADOLU LİSESİ ONARIM İŞİ

İş Grubu: Ana Grup>İnşaat İmalatları

Sayfa 3 / 3

No	Poz No	İmalatın Cinsi	Birim	Miktarı	Porsantaj (%)
		<p>Teknik Tarifi: Demir imalat yüzeylerinin zımpara ve tel fırça ile temizlenmesi, 0,100 kg 1.kat, 0,100 kg 2.kat (her kat farklı renkte) antipas sürülmesi, bu işlerin yapılması için her türlü malzeme ve zayıfatı, işçilik, yüklenici genel giderleri ve kârı dâhil 1 m² fiyatı :</p> <p>Ölçü:</p> <p>a) Mobilyalarda boyanan yüzey ölçülür.</p> <p>b) Kapı ve bölmelerde;</p> <p>1) Telaro kaşalı olanlarda; sıvadan sıvaya iki yüzü ölçülür.</p> <p>2) Kaşalı (pervazsız) olanlarda; kasadan kasaya düşey düzlemdeki iki yüzün ölçüsüne kasa alanları dâhil edilir.</p> <p>3) Kasa ve pervazlı olanlarda pervazdan pervaza iki yüzün ölçüsüne kasa dâhil edilir.</p> <p>4) Bütün ölçülerde, girinti, çıkıntı ve cam boşlukları ölçüye katılmaz. Pencere kenarında çita varsa, ölçü buradan alınır.</p> <p>c) Camekân ve pencerelerde;</p> <p>1) Camekân ve pervazlı pencerelerde: pervaz dışına pervazsız pencerelerde, siva yüzünden siva yüzüne olmak üzere düşey düzlemdeki alanı ölçülür. Yalnız bir satih hesaba alınır, iki satih boyanır. Cam boşluğu çıkarılmaz, denizlik, kasa ve kenarları mevcut ise ayrıca ölçülerek, alana ilâve edilir.</p> <p>2) Çift pencerelerde aynen ölçülür, iki pencere arasındaki ahşap kasa ayrı ölçülür ve alan ilâve edilir. Her iki pencerenin iki yüzü boyanır, birer yüzü hesap edilir. Cam boşluğu çıkarılmaz.</p> <p>d) Parmaklık ve korkuluklarda bir yüzün düşey düzlemdeki izdüşüm alanı ölçülür.Boşluk düşülmez.</p> <p>e) Kolon, çatı makası, kiriş, kuranglez ve benzeri demir imalâtta boyanan yüzler ölçülür.</p>			
13	15.390.1005	40x40 cm anma ebatlarında, her türlü renk, desen ve yüzey özelliğinde, I.kalite, mat, sırsız porselen karo ile 3 mm derz aralıklı döşeme kaplaması yapılması (karo yapıştırıcısı ile)	m ²		
		<p>Teknik Tarifi: Onaylanmış detay projesine uygun düzgün yüzeyin, yapışmayı engelleyici kir, toz, çapak ve benzeri kalıntılardan arındırılması ve nemlendirilmesi, yüzey üzerine çimento esaslı, yüksek performanslı, kayma özelliği azaltılmış, açık beketme süresi uzatılmış karo yapıştırıcısının sürülmesi ve özel tarak ile yivlendirilmesi, 40 x 40 cm anma ebatlarında her türlü renk, desen ve yüzey özelliğine sahip, I.kalite, mat, sırsız porselen karonun, master ve tesviyesine uygun olarak, 3 mm derz aralıkları bırakılarak döşenmesi, derzlerin istenilen renkte çimento esaslı, yüksek performanslı, yüksek aşınma dayanımlı, su emilimi azaltılmış derz dolgu malzemesi ile doldurulması, kaplama yapılan yüzeyin temizlenmesi, her türlü malzeme ve zayıfatı, işçilik araç ve gereç giderleri, iş yerinde yükleme, yatay ve düşey taşıma, boşaltma, yüklenici genel giderleri ve kârı dâhil 1 m² fiyatı:</p> <p>Ölçü: Kaplama yapılan yüzey ve varsa süpürgelik projesi üzerindeki ölçülere göre hesaplanır.</p>			
14	15.435.1005	8 cm yüksekliğinde normal çimentolu buhar kürlü beton parke taşı ile döşeme kaplaması yapılması (her ebat, renk ve desende)	m ²		
		<p>Teknik Tarifi: Kaplama yapılacak tabanın düzenlenmesi ve 10 cm kalınlıkta kum serilmesi, 8 cm yüksekliğinde doğru kenarlı ve prizmatik normal çimentolu, her ebat, renk ve desende buhar kürlü beton parke taşının kum tabakası üzerine istenen eğimde ve derz aralığında döşenmesi, taşların tokmaktanması, derz aralarının kumla doldurulması, yüzeyinin süpürülmesi, inşaat yerindeki yükleme, yatay ve düşey taşıma, boşaltmalar, her türlü malzeme ve zayıfat, işçilik, araç ve gereç giderleri, yüklenici genel giderleri ve kârı dâhil, 1 m² fiyatı:</p> <p>Ölçü: Kaplama yapılan yüzey alanı proje üzerinden hesaplanır.</p>			
15	15.435.1203	50x20x10 cm boyutlarında normal çimentolu buhar kürlü beton bordür döşenmesi (pahlı, her renk)	m		
		<p>Teknik Tarifi: Proje ve tekniğine uygun olarak 50x20x10 cm boyutlarında normal çimentolu buhar kürlü beton bordürlerin yerine montajı, iki bordür arasındaki birleşim yerlerinin 400 dozlu çimento harcı ile kapatılması her türlü malzeme ve zayıfatı, işçilik iş yerindeki yükleme, yatay ve düşey taşıma, boşaltma, araç ve gereç giderleri, yüklenici genel giderleri ve kârı dâhil, 1 m fiyatı:</p> <p>Ölçü: Bordür boyu projesi üzerinden hesaplanır.</p>			
16	15.435.1302	30x10xserbestboy cm boyutlarında normal çimentolu buhar kürlü beton oluk taşı döşenmesi (her renk)	m		
		<p>Teknik Tarifi: Proje ve tekniğine uygun olarak 30 x 10 x serbest boy cm boyutlarında normal çimentolu buhar kürlü beton oluk taşının yerine montajı, iki oluk taşı arasındaki birleşim yerlerinin 400 dozlu çimento harcı ile kapatılması her türlü malzeme ve zayıfatı, işçilik iş yerindeki yükleme, yatay ve düşey taşıma, boşaltma, araç ve gereç giderleri, yüklenici genel giderleri ve kârı dâhil, 1 m fiyatı:</p> <p>Ölçü: Oluk taşı boyu projesi üzerinden hesaplanır.</p>			

Mehmet Ali ADIGÜZEL
İnşaat Mühendisi

MAHAL LİSTESİ

Sayfa 1 / 1

İşin Adı: DIYARBAKIR İLİ SUR İLÇESİ KARTALTEPE ÇOK PROGRAMLI ANADOLU LİSESİ ONARIM İŞİ

İş Grubu: Ana Grup>Mekanik Tesisat

25.100.2012/DMntj: Demontaj, Antibakteriyel, 45x55 cm Yarım Ayaklı Tk lavabo Adet

WC LERDEKİ MEVCUT LAVABOLARDA

25.100.2012/Mntj: Montaj, Antibakteriyel, 45x55 cm Yarım Ayaklı Tk lavabo Adet

WC LERDEKİ MEVCUT LAVABOLARDA

25.102.1201: Birinci sınıf: (Batarya TS EN 200 veya TS EN 817 ;Sifon TS-EN 274-1-2-3) Tk

TÜM WC LERDE

25.104.1002: Takriben 40x60 cm ayna Adet

TÜM WC LERDE

25.106.2101: Antibakteriyel, Takriben 50x10 cm Ekstra sınıf, Fayans camlaşmış çini (dubelle monte edilecek), ETAJERLER Adet

TUM WC LERDE

25.135.1102: Takriben 16x31 cm, Fayans sabunluk (Kollu) Adet

TÜM WC LERDE

Mehmet AGİÇ
Makine Teknikeri



İhale
Makamı
YAKLAŞIK MALİYET CETVELİ

Sayfa 1/1

Hazırlanma Tarihi: 19.10.2021

İşin Adı: DİYARBAKIR İLİ SUR İLÇESİ KARTALTEPE ÇOK PROGRAMLI ANADOLU LİSESİ ONARIM İŞİ

İş Grubu: Ana Grup>Mekanik Tesisat

S. No	Poz No	İmalatın Cinsi	Birim	Miktarı	Birim Fiyatı	Tutarı
1	25.100.2012/D Mntj	Demontaj, Antibakteriyel, 45x55 cm Yarım Ayaklı Tk lavabo	Adet			
2	25.100.2012/M ntj	Montaj, Antibakteriyel, 45x55 cm Yarım Ayaklı Tk lavabo	Adet			
3	25.102.1201	Birinci sınıf: (Batarya TS EN 200 veya TS EN 817 ;Sifon TS-EN 274-1-2-3)	Tk			
4	25.104.1002	Takriben 40x60 cm ayna	Adet			
5	25.106.2101	Antibakteriyel, Takriben 50x10 cm Ekstra sınıf, Fayans camlaşmış çini (dubelle monte edilecek), ETAJERLER	Adet			
6	25.135.1102	Takriben 16x31 cm, Fayans sabunluk (Kollu)	Adet			

Mehmet AGIÇ
Makine Teknikeri

İhale Makamı

İŞ KALEMLERİ PORSANTAJLARI (YÜZDELERİ)

(Yüzdeler toplam yaklaşık maliyete göreler)

İşin Adı: DİYARBAKIR İLİ SUR İLÇESİ KARTALTEPE ÇOK PROGRAMLI ANADOLU LİSESİ ONARIM İŞİ

İş Grubu: Ana Grup>Mekanik Tesisat

Sayfa 1 / 1

S. No	Poz No	İmalatın Cinsi	Birim	Miktarı	Porsantaj (%)
1	25.100.2012/DMr	Demontaj, Antibakteriyel, 45x55 cm Yarım Ayaklı Tk lavabo	Adet		
2	25.100.2012/Mnt	Montaj, Antibakteriyel, 45x55 cm Yarım Ayaklı Tk lavabo	Adet		
3	25.102.1201	Birinci sınıf: (Batarya TS EN 200 veya TS EN 817 ;Sifon TS-EN 274-1-2-3)	Tk		
4	25.104.1002	Takriben 40x60 cm ayna	Adet		
5	25.106.2101	Antibakteriyel, Takriben 50x10 cm Ekstra sınıf, Fayans camlaşmış çini (dubelle monte edilecek), ETAJERLER	Adet		
6	25.135.1102	Takriben 16x31 cm, Fayans sabunluk (Kollu)	Adet		
				Toplam:	11,5344 --

Mehmet AGİÇ
Makine Teknikeri

İhale

Makamı

TEKNİK ŞARTNAME (İş Kalemleri)

İşin Adı: DIYARBAKIR İLİ SUR İLÇESİ KARTALTEPE ÇOK PROGRAMLI ANADOLU LİSESİ ONARIM İŞİ

İş Grubu: Ana Grup>Mekanik Tesisat

Sayfa 1 / 1

S.	Poz No	İmalatın Cinsi	Birim	Miktarı	Pursantaj (%)
1	25.100.2012/DN ntj	Demontaj, Antibakteriyel, 45x55 cm Yarım Ayaklı Tk lavabo	Adet		
		Teknik Tarifi: Demontaj için uygun araç ve gereçler kullanılmalıdır. Tekrar montajı yapılacak olan malzemelerin zarar görmemesi için her türlü özen gösterilmelidir. Demontajı yapılan malzemelerden tekrar kullanılmayacak olanlar İdarenin göstereceği yere tasnif edilerek tutanakla idare yetkililerine teslim edilecektir.			
2	25.100.2012/Mn	Montaj, Antibakteriyel, 45x55 cm Yarım Ayaklı Tk lavabo	Adet		
		Teknik Tarifi: ANTİBAKTERİYEL LAVABOLARLavabolar, TS 13420 standardında tarif edilen tanıma uygun, ürün üzerinde görünür bölgede hiçbir şekilde silinmeyen, ABY (Anti Bakteriyel Yüzey) logolu, antibakteriyel özellikli olması halinde montajlı birim fiyatları %10 arttırılacak, montaj bedelleri arttırmadan uygulanacaktır.			
3	25.102.1201	Birinci sınıf: (Batarya TS EN 200 veya TS EN 817 ;Sifon TS-EN 274-1-2-3)	Tk		
		Teknik Tarifi: LAVABO TESİSATI (Ölçü: Tk.)BFT 25.100.1000'de adı geçen lavabolar ile birlikte kullanılmak üzere piringten kromajlı veya plastik esaslı (acetal copolymer) kalite belgeli, 15 mm'lik musluğu ve rozeti veya bataryası TS-EN 274-1-2-3'e uygun belgeli, sökölüp temizlenebilir tipte, 6 cm koku fermetürü en az 16 cm uzatma parçalı ve rozeti, piringten kromajlı veya sert plastik esaslı TS-EN 274-1-2-3'e uygun ölçüde sökölüp temizlenebilen en az 80 °C sıcaklığa ve asitlere dayanıklı 32 mm sıkışmalı lavabo sifonu ve pis su borusuna bağlantı adaptörü ile birlikte iş yerinde temini, montajı ve işler halde teslimi. (Pis su akıtma borusu fiyata dâhil değildir.)			
4	25.104.1002	Takriben 40x60 cm ayna	Adet		
		Teknik Tarifi: AYNALAR: Ölçü: Adet (TS EN 1036)Cam kalınlığı 5 mm. ayna kenarı rodajlı, ayna üzerinde şeritler olduğubda, şeritler bizoteli olacaktır. Duvara bağlantı vidaları piring malzemededen ve minimum 5 mikron nikel kaplamalı veya paslanmaz çelikten olacaktır. Ayna duvar askısı vida ve dübeller ile duvarda yerine montajı. Aynalar 305/2011/AB Yapı Malzemeleri Yönetmeliğine uygun olarak, CE uygunluk işareti ile piyasaya arz edilmiş olacaktır			
5	25.106.2101	Antibakteriyel, Takriben 50x10 cm Ekstra sınıf, Fayans camlaşmış çini (dubelle monte edilecek), ETAJERLER	Adet		
		Teknik Tarifi: ANTİBAKTERİYEL ETAJERLER (Ölçü: Adet, İhzarat: %60) (TS 13420)BFT 25.106.1100'de yer alan etajerlerin, TS 13420 standardında tarif edilen tanıma uygun, ürün üzerinde görünür bölgede hiçbir şekilde silinmeyen, ABY (Anti Bakteriyel Yüzey) logolu, antibakteriyel özellikli olması halinde montajlı birim fiyatları %10 arttırılacak, montaj bedelleri arttırmadan uygulanacaktır.			
6	25.135.1102	Takriben 16x31 cm, Fayans sabunluk (Kollu)	Adet		
		Teknik Tarifi: Fayans sabunluk (Kollu):Ekstra kalite beyaz renkli fayanstan, kollu damlalıklı, duvara yarım gömülebilen veya fayans üstü montaj elemanları ile birlikte sabunluğun iş yerinde temini ve yerine montajı. Not: Renkli fayans camlaşmış, çini kullanılması durumunda montajlı fiyatlar %15 arttırılacak montaj bedelleri arttırmadan aynen uygulanacaktır.			

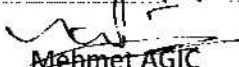
Mehmet AGIÇ

Makine Teknikeri