

DİYARBAKIR VALİLİĞİ

(TEKLİF MEKTUBUDUR)

İl Milli Eğitim Müdürlüğü

Diyarbakır

Diyarbakır İli Kayapınar İlçesi Şehmus Sultan Tatlıcı MTAL Kanalizasyon Hattı Onarım İşi 4734 Sayılı Kamu İhale Kanununun 22.d. maddesi gereğince doğrudan temin usulü yoluyla yaptırılacaktır. Söz konusu işe ait teklif fiyatlarınızı teklif edilen bedelin yüzde altısından az olmamak üzere geçici teminat mektubu ile birlikte aşağıda boş bırakılan haneye yazarak 01.02.2022 tarihi saat 15:00 e kadar Diyarbakır İl Milli Eğitim Müdürlüğü İnşaat ve Emlak (İhale Bürosu) Şubesine elden vermenizi rica ederim. Posta yolu ile teklif kabul edilmeyecektir.

Mehmet KILIÇ
Şube Müdürü

Teklif Sahibinin;

Adı Soyadı/Firma adı :
Tebliğat Adresi :
TC Kimlik No :
Vergi Kimlik No :
Telefon Numarası :

Teklifimizde KDV hariçtir.

Söz konusu iş için bu teklif mektubu ekinde verilmiş olan belgeleri işin yerinde incelediğimi ve bütün hususları kabul ettiğimi beyan ederek, işi en geç 15 (onbeş) takvim günü içinde yürürlükte olan ilgili tüm yönetmeliklere ve işin mahal listesine uygun olarak bitirmeyi taahhüt ediyoruz.

Aldığınız herhangi bir teklifi veya en düşük teklifi seçmek zorunda olmadığımızı kabul ediyoruz.

Doğrudan temin ile alımı yapılacak bu iş ile veya diğer işlerde idarenizin çıkarlarına aykırı düşecek hiçbir eylem ve oluşum içinde olmayacağımızı taahhüt ediyoruz.

Teklif konusu işin tamamını %18 KDV hariç (Rakam ile)TL
(Yazı ile) Türk Lirası bedel karşılığında tamamlamayı kabul ve taahhüt ediyoruz.

Teklif Vermeye Yetkili Kişi

KAŞE

İMZA

TARİH

NOT:

1. Teklifler 31/12/2022 günü mesai bitimine kadar geçerlidir.
2. İstekli kaşesi okunacak şekilde olacaktır.
3. İhale dokümanının eksiksiz okunduğu, ihale dokümanında belirtilen tüm hususların kabul edildiği ve teklifin bu kapsamında verildiği taahhüt edilmiştir.
4. Yer tesliminde belirtilen tarihte işin bitirilmemesi durumunda günlük on binde altı ceza bedeli kesilecektir.
5. İnşaat alanında çalışacak işçilerin iş güvenliği tamamen yükleniciye ait olup meydana gelebilecek tüm aksaklıklardan yüklenici sorumludur. Tüm işçilerin iş güvenliği yüklenici tarafından sağlanacak. Yapı İşlerinde Sağlık ve Güvenlik Yönetmeliğine göre gerekli tedbirler yüklenici tarafından alınacaktır.
6. Taahhüdünü yerine getirmeyerek kurumu kamu zararına uğratan yüklenici hakkında gerekli olan cezai müeyyideler uygulanacaktır.
7. İstekliye işin kendisinde kaldığına dair tebliğin yapılmasından sonra istekli en geç 1 takvim günü içinde işe başlamak zorundadır.
8. İmalat sırasında oluşabilecek zararlar yükleniciye aittir.
9. İş bitiminde mahal yeri temizlenmiş inşaat artıkları uzaklaştırılmış olacaktır.

İhale

Makamı

TEKNİK ŞARTNAME (İş Kalemleri)

İşin Adı: DİYARBAKIR İLİ KAYAPINAR İLÇESİ ŞEHMUS SULTAN TATLICI METAL KANALİZASYON HATTI ONARIM İŞİ

İş Grubu: Ana Grup>İnşaat İmalatları

Sayfa 1 / 2

S. No	Poz No	İmalatın Cinsi	Birim	Miktarı	Pursantaj (%)
1	10.480.1433	Sfero Döküm Izgara Takımı (Montaj ve sabitleme elemanları dahil) (Grup 4 (en az Sınıf D 400) Yolların yük taşımaya ayrılmış kısımları (yaya caddeleri de dâhil), sert banketler ve bütün yol taşıt tiplerine ait park alanları için)	m ²		
2	43.527.1104	Çapı 400 mm HDPE koruge boru manşonu döşenmesi (SN 8, boru bağlantı elemanı, baş bağlama ve sızdırmazlık testi bedeli dâhil)	Adet		
3	43.560.1451	Prefabrik baca gövde bileziği elemanı ile muayene bacası teşkil edilmesi (h: 0,60 m, Çapı: 1,00 m, et kalınlığı: 0,15 m) (500 dozlu, buhar kürlü, baca elemanları arası bağlantılar entegre contalı, sızdırmazlık test bedeli dâhil)	Adet		
4	43.560.1452	Prefabrik gövde bileziği elemanı ile muayene bacası teşkili (h: 0,35 m, Çapı: 1,00 m, et kalınlığı: 0,15 m) (500 dozlu, buhar kürlü, baca elemanları arası bağlantılar entegre contalı, sızdırmazlık test bedeli dâhil)	Adet		
5	43.560.1455	Prefabrik gövde yüksekliği ayar bileziği elemanı ile muayene bacası teşkil edilmesi (h: 0,15 - 0,60 m değişken, Çapı: 1,00 m, et kalınlığı: 0,15 m) (500 dozlu, buhar kürlü, baca elemanları arası bağlantılar entegre contalı, sızdırmazlık test bedeli dâhil)	m		
6	18.189-A	Parke, beton plak, adi kaldırım ve blokaj sökülmesi	m ²		
		Teknik Tarifi: Doğal parke taşı, beton plak, adi kaldırım ve blokaj sökülmesi, taşların plaklardan ayrılması, yol kenarına istifi, inşaat yerindeki yükleme, yatay ve düşey taşıma, boşaltma, her türlü işçilik, araç ve gereç giderleri, yüklenici genel giderleri ve kârı dâhil, parke, beton plak, adi kaldırım ve blokaj sökülmesinin 1 m ² fiyatı: ÖLÇÜ : Sökülen taş ve plaklar alanı ölçülerek hesaplanır.			
7	48.410.3001	Bazalt Plaklarla 4 cm. Kalınlığında Döşeme Kaplaması Yapılması	m ²		
		Teknik Tarifi: Şartnamesine uygun yapılmış tesviye betonu yüzünün temizlenmesi, ıslatılması, üzerine 3 cm kalınlıkta 400 kg dozlu çimento harcı ile bir altlık serilmesi, üzerine aralıkları en çok 2 mm olmak üzere 4 cm kalınlıkta bazalt plakların projesindeki şekil ve taksimatına göre döşenmesi, derzlerin normal veya renkli çimento şerbetiyle doldurulması, döşeme esnasında kırılan çatlayan plakların değiştirilmesi, döşeme yüzünün harç bulaşıklarından temizlenmesi, silinmesi için gerekli her türlü malzeme ve zayıyatı, işçilik, alet ve edevat giderleri, iş yerindeki yükleme, yatay ve düşey taşımalar, boşaltma, müteahhit kârı ve genel giderler dâhil 1 m ² fiyatıdır. Ölçü: Bazalt döşenen bütün yüzey ve süpürgelikler proje üzerinden hesaplanır.			
8	15.120.1101	Makine ile her derinlik ve her genişlikte yumuşak ve sert toprak kazılması (Derin kazı)	m ³		
		Teknik Tarifi: Yumuşak ve sert toprak zeminde; makina ile kazının yapılması, taşıtlara yüklenmesi, 25 metreye kadar taşınması, depo, imla veya sedde yerinde boşaltılması, serilmesi, inşaat yapıldıktan sonra kazı yerinde kalan boşlukların doldurulması, kazılan yerin taban ve yan cidarlarının, depo ve dolgunun tesviyesi ve düzeltilmesi için yapılan her türlü malzeme ve zayıyatı, işçilik, araç ve gereç giderleri, yüklenici genel giderleri ve kârı dâhil, 1 m ³ kazı fiyatı: Ölçü: Kazının hacmi kazı projesi üzerinden hesaplanır. Not: 1) Bu birim fiyata su zammı, iksa, 25 metre dışındaki taşıma, dolgunun sulama ve sıkıştırma bedelleri dâhil değildir. 2) Derinlik zammı ödenmez.			
9	15.125.1004	Çakıl temin edilerek, makine ile serme, sulama ve sıkıştırma yapılması	m ³		
		Teknik Tarifi: Çakılın temin edilmesi, alana dökülmesi, motor greyderle serilmesi, sulanması, titreşimli silindir ile tabaka tabaka sıkıştırılması için her türlü işçilik, malzeme ve zayıyatı, iş yerinde yükleme, yatay ve düşey taşıma, boşaltma, yüklenici genel giderleri ve kârı dâhil, 1 m ³ fiyatı: Ölçü: Projesindeki ölçülere göre hacmi hesaplanır.			
10	15.150.1004	Beton santralinde üretilen veya satın alınan ve beton pompasıyla basılan, C 20/25 basınç dayanım sınıfında, gri renkte, normal hazır beton dökülmesi (beton nakli dahil)	m ³		
		Teknik Tarifi: Beton üretimine uygun komple beton tesisinde (asgari 60m ³ /sa kapasiteli, dört gözlü agrega bunkerli kompresörlü ve kumanda kabini ile birlikte bilgisayar kontrollü, min. 50 ton kapasiteli çimento silosu bulunan konveyör bant sistemli, geri kazanım ünitesi, agrega ve beton deneylerini yapabilecek kapasitede laboratuvar, jeneratör, yeteri kadar transmikser ve mobil beton pompası ile en az bir adet yükleyici, katkı tankı ve katkı tartı bunkerli, nem ölçer ve benzeri her türlü ekip ve ekipmana sahip periyodik kalibrasyonu yapılmış beton üretim tesis) standardına ve projesine uygun, yıkanmış, eilenmiş granülometrik kum-çakıl ve/veya kırmataş, çimento, su ve gerektiğinde katkı malzemesi ile C 20/25 sınıfında üretilen veya bu niteliklere sahip beton tesisinden satın alınan hazır beton harcının; beton kalite kontrollerinin yapılması, transmikserlere yüklenmesi, iş yerine kadar nakli, döküm yerine beton pompası ile basılması, yerleştirilmesi, vibratör ile sıkıştırılması, sulanması, soğuktan, sıcaktan ve diğer dış tesirlerden korunması ve bakımının yapılması, gerekli ve yeter sayıda deney için numune alınması ve gerekli deneylerin yapılması, için gerekli her türlü işçilik, malzeme ve zayıyatı, makine araç, gereç ve laboratuvar giderleri, iş yerindeki her türlü yatay ve düşey taşımalar, yükleme ve boşaltmalar, beton bünyesine giren granülometrik kum çakıl veya kırmataşın ve çimentonun temin edildiği, üretildiği veya satın alındığı yerden taşıtlara yüklenmesi, beton tesisine nakli, taşıtlardan boşaltılması, istifi, beton tesisine konulması, beton bünyesinde ve sulama için kullanılan suyun temini ve nakli, beton tesisi ve diğer tüm ekipmanların temini ve amortisman giderleri			

İhale

Makamı

TEKNİK ŞARTNAME (İş Kalemleri)

İşin Adı: DIYARBAKIR İLİ KAYAPINAR İLÇESİ ŞEHMUS SULTAN TATLICI METAL KANALİZASYON HATTI ONARIM İŞİ

İş Grubu: Ana Grup>İnşaat İmalatları

Sayfa 2 / 2

S. No	Poz No	İmalatın Cinsi	Birim	Miktarı	Porsantaj (%)
		ile her türlü diğer giderler ve yüklenici genel giderleri ve kârı dâhil, yerinde dökülmüş ve basınç dayanımı C 20/25 olan gri renkte, normal hazır betonun 1 m ³ fiyatı: Ölçü: Projedeki boyutlar üzerinden hesaplanır. Not: 1) Üretilen veya satın alınan betonun üretildiği tesisin, TSE ve mevzuatının gerektirdiği diğer belgelere sahip olması ve bu belgeleri imalata başlamadan önce idareye vermesi zorunludur. İbraz edilen belgelerin uygun olduğunun tespit ve kullanılmasına müsaade edilmesi kaydıyla ancak, bu tesiste üretilen veya satın alınan ve yürürlükteki mevzuatına göre piyasa arz koşullarını da taşıyan uygunluk belgeli betonun imalatı kullanılması mümkün olacaktır. 2) Betonun satın alınarak temin edilmesi halinde, üzerinde işin adı da belirtilmiş olan faturaların birer suretinin ödeme belgelerine eklenmesi zorunludur. 3) Beton bünyesine ilave olarak konulacak katkı malzemesinin bedeli ayrıca ödenecektir. 4) Pompa kullanılmaması halinde analizden pompa bedeli düşülür.			
11	15.435.1005	8 cm yüksekliğinde normal çimentolu buhar kürlü beton parke taşı ile döşeme kaplaması yapılması (her ebat, renk ve desende)	m ²		
		Teknik Tarifi: Kaplama yapılacak tabanın düzenlenmesi ve 10 cm kalınlıkta kum serilmesi, 8 cm yüksekliğinde doğru kenarlı ve prizmatik normal çimentolu, her ebat, renk ve desende buhar kürlü beton parke taşının kum tabakası üzerine istenen eğimde ve derz aralığında döşenmesi, taşların tokmaklanması, derz aralarının kumla doldurulması, yüzeyinin süpürülmesi, inşaat yerindeki yüklemeye, yatay ve düşey taşıma, boşaltmalar, her türlü malzeme ve zayıt, işçilik, araç ve gereç giderleri, yüklenici genel giderleri ve kârı dâhil, 1 m ² fiyatı: Ölçü: Kaplama yapılan yüzey alanı proje üzerinden hesaplanır.			
12	15.435.1203	50x20x10 cm boyutlarında normal çimentolu buhar kürlü beton bordür döşenmesi (pahlı, her renk)	m		
		Teknik Tarifi: Proje ve tekniğine uygun olarak 50x20x10 cm boyutlarında normal çimentolu buhar kürlü beton bordürlerin yerine montajı, iki bordür arasındaki birleşim yerlerinin 400 dozlu çimento harcı ile kapatılması her türlü malzeme ve zayıt, işçilik iş yerindeki yüklemeye, yatay ve düşey taşıma, boşaltma, araç ve gereç giderleri, yüklenici genel giderleri ve kârı dâhil, 1 m fiyatı: Ölçü: Bordür boyu projesi üzerinden hesaplanır.			

Saban KINIK



MAHAL LİSTESİ

Sayfa 1 / 1

İşin Adı: DİYARBAKIR İLİ KAYAPINAR İLÇESİ ŞEHMUS SULTAN TATLICI METAL KANALİZASYON HATTI ONARIM İŞİ

İş Grubu: Ana Grup>İnşaat İmalatları

04.032/60D03: Sfero Döküm Izgara Takımı (Montaj ve sabitleme elemanları dahil) (Grup 4 (en az Sınıf D 400) Yolların yük taşımaya ayrılmış kısımları (yaya caddeleri de dâhil), sert banketler ve bütün yol taşıt tiplerine ait park alanları için)	m ²
YENİ 2 ADET ROGAR ÜZERİNE YAPILACAK	
12.22014: Çapı 400 mm HDPE koruge boru manşonu döşenmesi (SN 8, boru bağlantı elemanı, baş bağlama ve sızdırmazlık testi bedeli dâhil)	Adet
ROGARLAR ARASINA KANALİZASYON KATTI İÇİN YAPILACAK	
12.220441: Prefabrik baca gövde bileziği elemanı ile muayene bacası teşkil edilmesi (h: 0,60 m, Çapı: 1,00 m, et kalınlığı: 0,15 m) (500 dozlu, buhar kürlü, baca elemanları arası bağlantılar entegre contalı, sızdırmazlık test bedeli dâhil)	Adet
ROGAR YAPIMI İÇİN KULLANILACAK	
12.220442: Prefabrik gövde bileziği elemanı ile muayene bacası teşkili (h: 0,35 m, Çapı: 1,00 m, et kalınlığı: 0,15 m) (500 dozlu, buhar kürlü, baca elemanları arası bağlantılar entegre contalı, sızdırmazlık test bedeli dâhil)	Adet
ROGAR YAPIMI İÇİN KULLANILACAK	
12.220445: Prefabrik gövde yüksekliği ayar bileziği elemanı ile muayene bacası teşkil edilmesi (h: 0,15 - 0,60 m değişken, Çapı: 1,00 m, et kalınlığı: 0,15 m) (500 dozlu, buhar kürlü, baca elemanları arası bağlantılar entegre contalı, sızdırmazlık test bedeli dâhil)	m
ROGAR YAPIMI İÇİN KULLANILACAK	
18.189-A: Parke, beton plak, adi kaldırım ve blokaj sökülmesi	m ²
KANALİZASYON KATTININ KAZISI YAPILACAK YERİN BETON PARKE SÖKÜMÜ YAPILACAK	
MSB.689/A: Bazalt Plaklarla 4 cm. Kalınlığında Döşeme Kaplaması Yapılması	m ²
PROJEDE GÖSTERİLEN OKUL BİNASINDA ÖN CEPHE TRETUAR YAPIMI İÇİN KULLANILACAK	
Y.15.001/2B: Makine ile her derinlik ve her genişlikte yumuşak ve sert toprak kazılması (Derin kazı)	m ³
KANALİZASYON KATTININ KAZISI YAPILACAK	
Y.15.140/04: Çakıl temin edilerek, makine ile serme, sulama ve sıkıştırma yapılması	m ³
KANALİZASYON KATI İÇİN KAZI YAPILAN YERE YAPILACAK	
Y.16.050/14: Beton santralinde üretilen veya satın alınan ve beton pompasıyla basılan, C 20/25 basınç dayanım sınıfında, gri renkte, normal hazır beton dökülmesi (beton nakli dahil)	m ³
PROJEDE GÖSTERİLEN OKUL BİNASINDA ÖN CEPHE TRETUAR YAPIMI İÇİN KULLANILACAK	
Y.26.017/032: 8 cm yüksekliğinde normal çimentolu buhar kürlü beton parke taşı ile döşeme kaplaması yapılması (her ebat, renk ve desende)	m ²
KANALİZASYON KATTININ KAZISI YAPILACAK YERE YAPILACAK	
Y.26.017/065: 50x20x10 cm boyutlarında normal çimentolu buhar kürlü beton bordür döşenmesi (pahlı, her renk)	m
PROJEDE GÖSTERİLEN OKUL BİNASINDA ÖN CEPHE TRETUAR YAPIMI İÇİN KULLANILACAK	

MAHAL LİSTESİ GENEL AÇIKLAMALARI

- Beton imalatları projeye uygun olarak tamamlanacaktır.
- Tüm imalatlar teknik şartnameye uygun olarak yapılacaktır.
- Tüm imalatlar fen ve sanat kurallarına uygun olarak yapılacaktır.
- Tüm imalatlarda kullanılacak malzemelerin renk vb. nitelikleri için ilgili kontrol mühendisin görüşü alınacaktır.
- Kazı, söküm onarım sonucu oluşan moloz vb. artıklar imalat işleri bittikten sonra yüklenici tarafından kaldırılacak ve imalat yeri temiz bir şekilde idareye teslim edilecektir.
- Mahal listesinde detaylandırılmayan imalatlar projede belirtildiği gibi yapılacaktır.
- Yeni yapılan imalatlar sırasında mevcut yapı, malzeme ve imalatlara zarar gelmesi durumunda yüklenici sorumlu tutulacaktır.

Saban KINIK

6/15/19

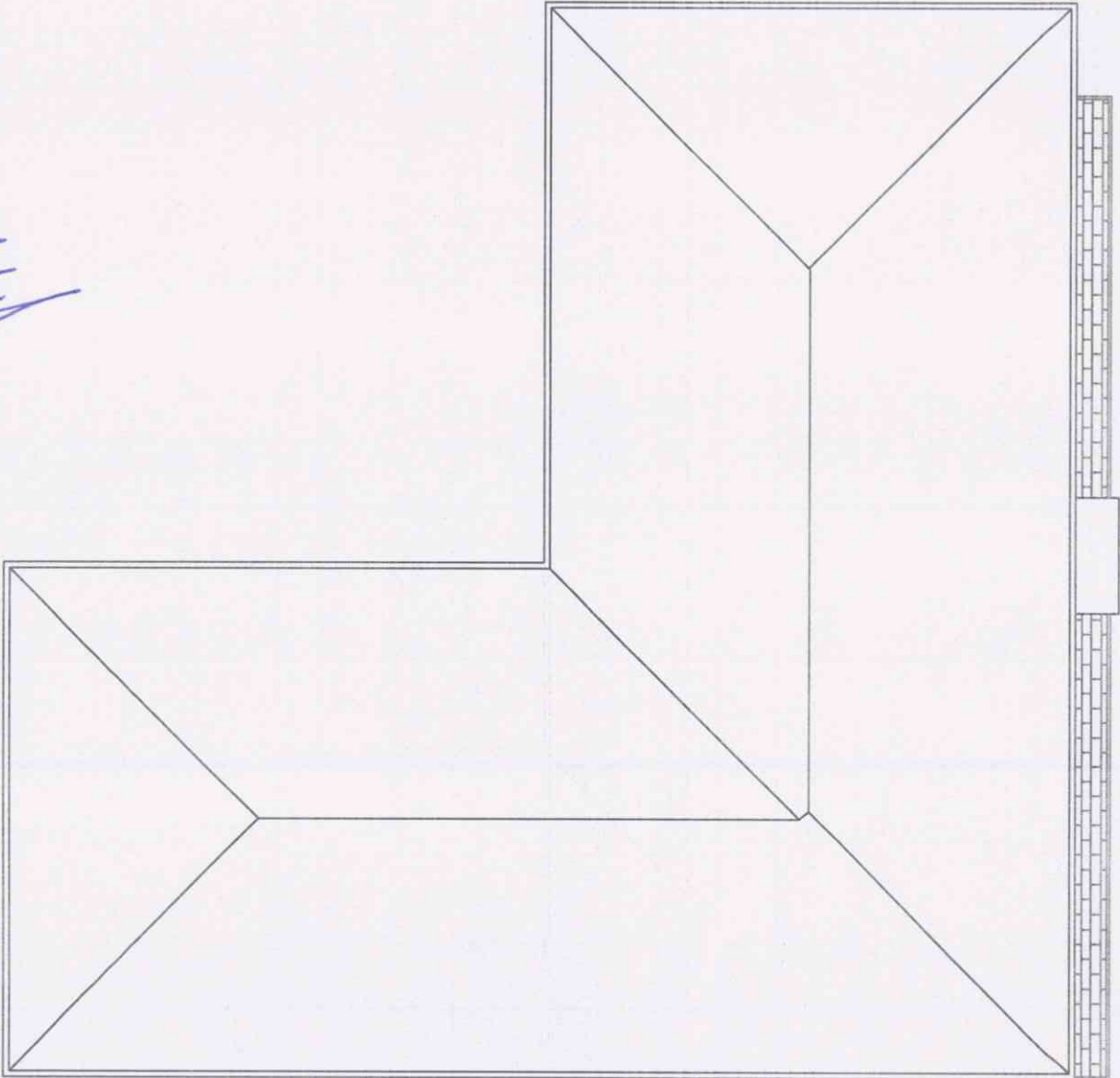

[Handwritten signature]