ARGE BÜLTENİ

TEMMUZ 2022

DİYARBAKIR İL MİLLİ EĞİTİM MÜDÜRLÜĞÜ

İMTİYAZ SAHİBİ
DİYARBAKIR İL MİLLİ EĞİTİM MÜDÜRLÜĞÜ ADINA
Murat KÜÇÜKALİ
İL MİLLİ EĞİTİM MÜDÜRÜ

AR-GE BİRİMİ SORUMLU MÜDÜR YARDIMCISI
Süleyman İLGE

YAYIN KOORDİNATÖRÜ
Deniz TUNCER

KAPAK VE İÇ TASARIM
Deniz TUNCER

Diyarbakır İl Milli Eğitim Müdürlüğü
Şehitlik, Eski Eğitim Fakültesi,
Mehmet Akif Ersoy Blv., 21010
Yenişehir/Diyarbakır
(0412) 322 21 00

www.diyarbakir.meb.gov.tr

İÇİNDEKİLER

5 **ERASMUS+**
9 TÜBİTAK
17 **EURODESK**
22 eTwinning
26 **ANADOLU MASALLARI**
32 STEM ÇALIŞMALARI
34 **DİĞER ÇALIŞMALAR**

SUNUŞ

2021-2022 eğitim öğretim senesini tüm paydaşlarımızla yoğun şekilde çalışarak tamamladık. Bu dönemde de eğitimin her anının kıymetini bilip eğitim öğretimde geride bırakılacak tek bir ferdin bile olmamasını gerekliliğine göre davranmaktayız.

Bu amaçla eğitim çalışmalarını bütün ayrıntılarına dikkat ederek planlayıp, evlatlarımızı ilimin ışığına yönlendirmek için gayret göstermekteyiz. Sistematik şekilde yürüttüğümüz AR-GE çalışmalarına büyük önem vermekte ve pek çok projeyi hayata geçirmekteyiz.

Birlikte çalışıp tamamladığımız bu dönemde Müdürlüğümüz bünyesinde yürüttüğümüz ArGe çalışmalarımızı 2023 Eğitim Vizyonu doğrultusunda, eğitimdeki yeni değerler çerçevesinde, ilimizin tüm dinamiklerini sürece katarak ve hizmet kalitemizin artırılmasında önemli roller üstlenecek şekilde planlamalarla yapmış bulunmaktayız. Geleceğimizin teminatının gelecek nesiller olduğu bilinciyle çalışmalarımıza hız kesmeden devam etmekteyiz. Çocuklarımızı, sadece akademik bilgi ve beceriler doğrultusunda değil, aynı zamanda medeniyetimizin güçlü ve köklü değerleriyle de donatıp mükemmel olarak yetiştirmeye büyük gayret göstermekteyiz.

2022 yılının ikinci altı aylık döneminde ilimizde gerçekleştirmiş olduğumuz eğitim temalı tüm çalışmaları içeren Ar-Ge bültenimiz hazır. Bültene konu olan etkinliklerin gerçekleşmesini sağlayan öğrenci ve eğitimcilerimiz olmak üzere bültenin hazırlanmasında emeği geçen tüm paydaşlarımıza da teşekkürlerimi sunar, çalışmalarında başarılar dilerim.

Murat KÜÇÜKALİ
İl Milli Eğitim Müdürü

ERASMUS+

ERASMUS+ KA205
CULTURALLY DIVERSED HUMANLY UNITED
PROJEMİZİN ULUSLARARASI TOPLANTILARI

12 -13 Mayıs 2022 tarihlerinde ,Culturally Diverse Humanly United projemizin İstanbul'da gerçekleştirilen ulusötesi ortaklar toplantısına katılım sağladık.

5 ülkeden 6 ortağın katılım gösterdigi toplantida, proje süreci ve proje çıktıları gözden geçirilerek projenin ilerleyişi degerlendirildi. Ayrıca projenin kalan sürecinde gerçekleştirilecek olan faaliyetler için yol haritasi çizilerek ileri dönemdeki sürecin stratejisi belirlendi.

ERASMUS OKUL EĞİTİMİ AKREDİTASYON HAREKETLİLİKLERİ

Erasmus+ Okul eğitimi akreditasyon programı kapsamında 12-18 Haziran tarihlerinde katılımcılarımız Belçika'nın Brüksel şehrine gittiler. Katılımcılarımız doğru eğitim-öğretim uygulamalarıyla akademik başarının arttırılması hedefi kapsamında yeni deneyimler kazandılar.

Erasmus+ Okul eğitimi akreditasyon programı kapsamında 15-21 Mayıs tarihlerinde katılımcılarımız Romanya'nın Bükreş şehrine gittiler.Katılımcılarımız öğrenci ve öğretmenlerde dijital becerilerin kullanım amaçlarına göre doğru şeklide geliştirilmesi hedefi kapsamında yeni deneyimler kazandılar.

ERASMUS YETİŞKİN EĞİTİMİ AKREDİTASYON HAREKETLİLİKLERİ

Erasmus+ Yetişkin eğitimi akreditasyon programı kapsamında 12-18 Haziran tarihlerinde katılımcılarımız Hollanda'nın Eindhoven şehrine gittiler. Katılımcılarımız geçici koruma altındaki bireylerin sosyal ve dil uyumunun sağlanması hedefi kapsamında yeni deneyimler kazandılar.

HOLLANDA EİNDHOVEN

TÜBİTAK

TÜBİTAK

ZERZEVAN GÖKYÜZ

9 – 12 Haziran 2022 tarihlerinde Diyarbakır Zerzevan'da Uluslararası Gökyüzü Gözlem Etkinliği gerçekleştirildi.

Sanayi ve Teknoloji Bakanlığı, Gençlik ve Spor Bakanlığı, Kültür ve Turizm Bakanlığı himayesinde; Diyarbakır Valiliği, Diyarbakır Büyükşehir Belediyesi, Karacadağ Kalkınma Ajansı ile Türkiye Turizm Tanıtım ve Geliştirme Ajansı'nın (TGA) destek ve katkı verdiği, TÜBİTAK Ulusal Gözlemevi (TUG) uzman astronomları tarafından gerçekleştirilen etkinlik sona erdi.

6 bini aşkın gökyüzü meraklısı Zerzevan'da gökyüzü gözlem etkinliklerine katıldı. 54 farklı ilden katılımcıların yer aldığı etkinliğin halk gününde ilgi yoğundu. Sadece halka açılan gece boyunca yaklaşık 5 bin kişi alana giriş yaptı.

TUG tarafından 32 teleskop kullanılarak, 3 gündüz, 3 gece boyunca toplam 720 saat gece gözlemi, 12 saat Güneş gözlemi yapıldı. 20'den fazla heyecan verici gök cismi görüntülendi. 10 saatin üzerinde gökyüzü anlatımı yapıldı. Etkinlik boyunca 21 bilim insanı seminer verdi, 30 saati aşkın atölye ve bilimsel aktivite gerçekleştirildi.

Ü GÖZLEM ŞENLİĞİ

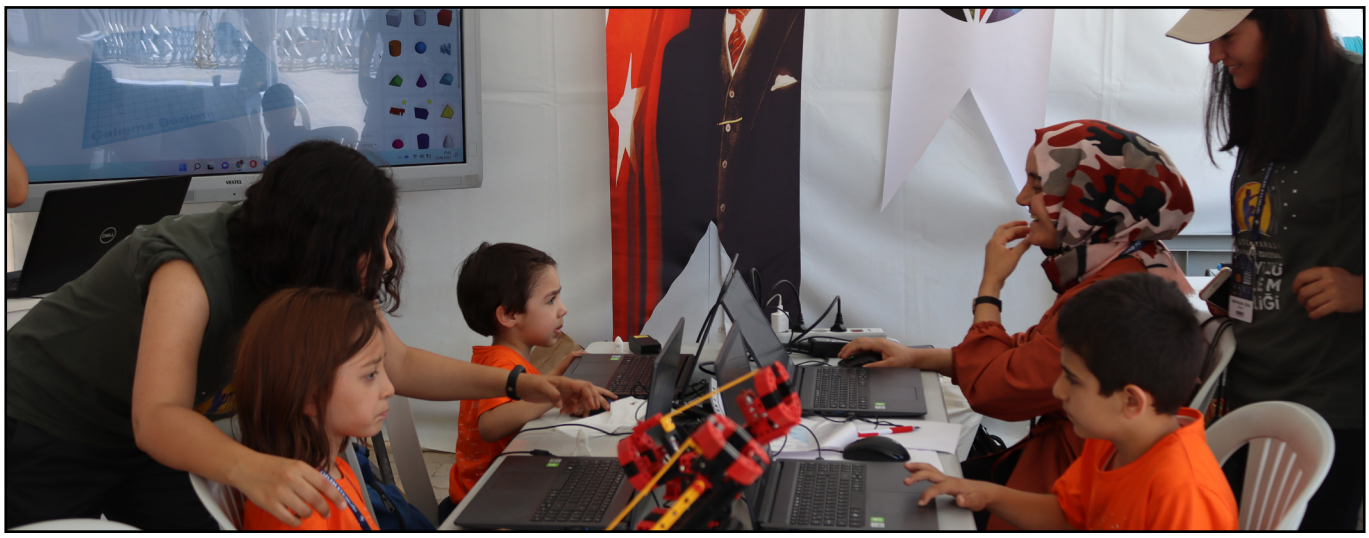

Uluslararası Zerzevan Gökyüzü Gözlem Etkinliği gökyüzüne meraklı katılımcıları bir araya getirdi. Diyarbakır İl Milli Eğitim Müdürlüğü olarak; Origami atölyesi, 3D Yazıcı ile roket tasarı- mı, teleskopla güneş ve ay gözlemi, akıl zekâ oyunları atölyeleri ve çeşitli ektinlikler gerçekleştirdik.

Standımız 11 ve 12 Haziran tarihlerinde gerçekleştirilen bu etkinliklerle her yaştan katılımcıyı ağırladı.

TÜBİTAK 4006 İL SERGİSİ

TÜBİTAK 4006 İl Sergisi Sanayi ve Teknoloji Bakanı Sn. Mustafa Varank, Diyarbakır Valisi Sn. Ali İhsan Su, TÜBİTAK Başkanı Sn. Prof. Dr. Hasan Mandal ,İl Milli Eğitim Müdürümüz Sn. Murat Küçükali ve Bakanlık İl Yöneticilerinin katılımı ile gerçekleştirildi.

Sanayi ve Teknoloji Bakanı Sn. Mustafa Varank, Diyarbakır Valisi Sn. Ali İhsan Su, TÜBİTAK Başkanı Sn. Prof. Dr. Hasan Mandal ve beraberindeki heyet İl Milli Eğitim Müdürlüğümüze ziyarette bulundu.

İl Milli Eğitim Müdürümüz Murat Küçükali'nin eşliğinde, Müdürlüğümüz bahçesinde sergilenen, TÜBİTAK 4006 İl Sergimizdeki 29 farklı okulumuzun 30 projesini Sanayi ve Teknoloji Bakanı Sn. Mustafa Varank, Diyarbakır Valisi Sn. Ali İhsan Su, TÜBİTAK Başkanı Sn. Prof. Dr. Hasan Mandal, ilgi ve dikkatle dinlediler.

TÜBİTAK 4006 FUARLARI

TÜBİTAK 4006 Bilim Fuarları programına 2021 yılında 425 okul/kurumumuz başvuru yapmış olup; 216 okulun başvurusu kabul edilmiştir.

Bu okullardan 199'u fuarlarını 17 Haziran'a kadar gerçekleştirmişlerdir, 17 okul sergilerini iptal etmiştir.

Kabul edilen proje sayısına göre 4.000 TL ve 7.000 TL arası hibe alarak proje sunumlarını gerçekleştirmişlerdir.

199 PROJE SERGİLENMİŞTİR

ASTRONOMİ ÖĞRETMEN SEMİNERLERİ

Zerzavan Gözlem Şenliği öncesi öğretmenlerimiz gökyüzüne dair merak edilenleri Astronomi Öğretmen Semineri ile alanında uzman eğitmenlerden dinlediler.

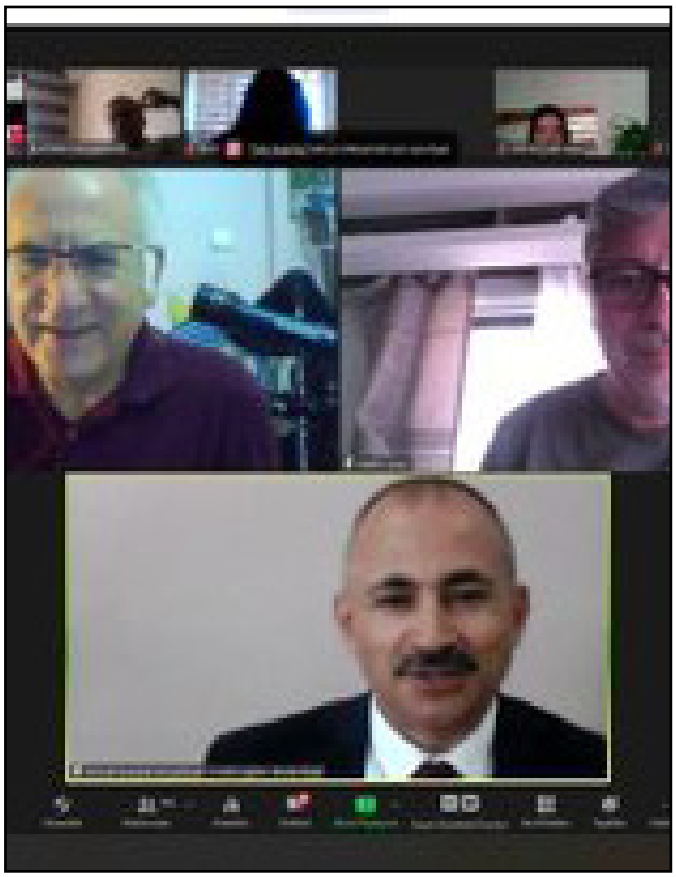

53. TÜBİTAK 2204-A Lise Öğrencileri Araştırma Projeleri Yarışması

TÜBİTAK 2204 A 53. Lise öğrencileri araştırma projeleri yarışmasında toplamda 2365 başvurumuz olmuştur. Türkiye'de başvuru sayısına göre ilimiz 2. sırada yer almaktadır. Malatya bölge aşamasına davet edilen toplam 102 projenin 29'u ilimize aittir. Bölgeye davet edilen 8 il arasından ilimiz 1. sırada yer almaktadır.

TÜBİTAK 53. Lise Öğrencileri Araştırma Projeleri Final Yarışması 30 Mayıs - 02 Haziran 2022 tarihleri arasında Ankara Cumhurbaşkanlığı Beştepe Sergi Salonu'nda düzenlenmiştir. Yarışma ödül töreni ise 02 Haziran 2022 tarihinde saat 14.00'da Beştepe Millet Kongre ve Kültür Merkezi'nde yapılmıştır. Finalist olmaya hak kazanan ve Ankara'ya yolculuk yapan 5 okulumuz vardır.

Türkiye Yarışması neticesinde okullarımızdan; Sezai Karakoç Anadolu Lisesi Türkiye 3.lüğü elde ederek öğrenciler proje başına 8.000 TL ve danışman öğretmenleri ödül almaya hak kazanmışlardır. Şehit Halit Gürsel Kız Anadolu İmam Hatip Lisesi Türkiye 2.liği elde ederek öğrenciler proje başına 10.000 TL ve danışman öğretmenleri ödül almaya hak kazanmışlardır.

ŞEHİT HALİT GÜRSEL KIZ AİHL

SEZAİ KARAKOÇ ANADOLU LİSESİ

53. TÜBİTAK 2204-B Ortaokul Öğrencileri Araştırma Projeleri Yarışması

TÜBİTAK 2204 B 16. ortaokul öğrencileri araştırma projeleri yarışması Malatya bölge aşamasına davet edilen toplam 102 projenin 16'sı ilimize aittir. Bölgeye davet edilen 8 il arasından ilimiz 3. Sırada yer almaktadır. Toplamda 1527 başvurumuz olmuştur.

53. TÜBİTAK 2204-C Lise Öğrencileri Kutup Araştırma Projeleri Yarışması

TÜBİTAK Kutup Araştırmaları Enstitüsü(KARE) çalışanı olan Kpt. Yük. Müh. Sinan YİRMİBEŞOĞLU'nun yaptığı sunum, 23/03/2022 tarihinde saat 13.00'da Zoom platformunda çevrimiçi gerçekleştirilmiştir. Kurumumuza bağlı öğretmenler, öğrencileri ile beraber toplantıya katılabilmişlerdir, katılımın yüksek olduğu toplantıdan birçok öğrenci aynı anda faydalanabilmiştir.

eTwinning

eTwinning Mesleki Çalıştay

eTwinning Ulusal Destek Servisi tarafından 12-14 Mayıs'ta Antalya'da düzenlenen eTwinning Meslek Liseleri Çalıştayına ilimiz Şehit Neşe Alten Mesleki Teknik Anadolu Lisesi öğretmenlerimizden Yonca Özğan davet edilerek ilimizi temsil etmiştir.

eTwinning Proje Sergileri

eTwinning proje çalışmalarının görünürlüğünü arttırmak ve proje süresince ortaya çıkan ürünleri sergilemek amacıyla proje sonu sergileri gerçekleştirilmektedir. Bu kapsamda 15 okulun proje sergisi ziyaret edilmiştir.

11. Ulusal Konferans

eTwinning Türkiye Ulusal Destek Servisi tarafından 17-19 Şubat 2022 tarihleri arasında Antalya'da düzenlenen eTwinning 11. Ulusal Konferansı'nda ilimizi temsil eden İl Koordinatörümüz Tuğçe Çapık, konuşmacı olarak Hasan Kartal ve başarılı projeleriyle Sur Ziya Gökalp İlkokulu'ndan Esra Kalay, Bağlar Ali Kuşçu İlkokulu'ndan Vasfiye Özak ve Güleçoba Aşikan İlkokulu'ndan Berna Değirmenci yer almıştır.

12. Ulusal Konferans

Ulusal Destek Servisi tarafından 1-3 Mart 2022 tarihlerinde Antalya'da düzenlenen eTwinning 12. Ulusal Konferansı'nda ilimizi 2 öğretmenimiz temsil etmiştir. Konferansa atölye lideri olarak davet edilen Azad Kırtay Robotik Temelli STEM atölyesi gerçekleştirmiştir. 12. Ulusal Konferansta STEM özel ödül kategorisinde ilimiz öğretmenlerinden Tuba Güler'in kuruculuğunu yaptığı proje özel ödül almaya hak kazanmıştır.

eTwinning Zirvesi

Geçen yıl gerçekleştirilen ve oldukça geniş bir kitleye ulaşan eTwinning Zirvesi 10 şehir iş birliği ile bu kez 24-26 Mart 2022 tarihleri arasında düzenlenen " Zirve 10 Kalite'de Zirve'deyiz" başlığıyla gerçekleştirilmiştir. Yine ilk çalıştayda olduğu gibi bu program boyunca da Ulusal Destek Servisi Ekibinden Ezgi Ulutan katılım göstermiştir.

Çalıştay Programı boyunca;

- 1. Gün- Kriter 1: Pedagojik Yenilik ve Kriter 2: Öğretim Programına Uyum Kriter 3: Ortak Okullar Arasında İş birliği, Kriter 4: Teknoloji Kullanımı-Güvenlik
- 2. Gün- Kriter 5: Sonuçlar, Etki ve Belgeleme
- 3. Gün- İyi Örnekler ve Ödüllü Proje Sunumları

başlıklarında eğitimler düzenlenmiştir. 3 gün boyunca süren eğitimlere Zoom üzerinden 900 ve Youtube kanalımız üzerinden 1236 öğretmenimiz olmak üzere toplamda 2 binden fazla öğretmenimiz katılım göstermiştir.

MICROSOFT TEKNOLOJİNİN KADIN LİDERLERİ

Microsoft Türkiye'nin Habitat Derneği ile iş birliği içinde bu yıl 6. Kez düzenlediği "Teknolojinin Kadın Liderleri" Yarışması'nın ödül töreni 20 Haziran Pazartesi günü Microsoft Türkiye ofisinde gerçekleştirildi. Teknoloji tabanlı projeler geliştiren kız öğrencilerin ve teknoloji ekosistemindeki başarılı faaliyetleriyle fark yaratan kadın liderleri ödüllendirdiği "Teknolojinin Kadın Liderleri" yarışmasına bu sene de ilgi büyüktü. ARGE birimi eTwinning Koordinatörümüz Tuğçe Çapık görev aldığı okullarda çeşitli ulusal ve uluslararası eTwinning projeleri yürüterek öğrencilerin çağın gereksinimlerini yakalamalarına katkı sağlayan, teknoloji okuryazarlıklarını artırmalarına ve ufuklarını genişletmelerine aracı olan çalışmalarıyla "Yılın Başarılı Kadın Eğitimcisi" kategorisinde ödüle layık görülmüştür.

EURODESK

eurodesk Türkiye

“AÇIK KAPI” PROGRAMI

Eurodesk, gençler için eğitim ve gençlik alanlarındaki Avrupa fırsatları ve gençlerin Avrupa faaliyetlerine katılımı hakkında bilgi sağlayan Avrupa Bilgi Ağıdır. Bu amaçla gençlerin haftanın bir gününde tamamen kendilerine göre planladıkları bir saatte gelip bilgi almalarını sağlayan “Her Çarşamba “AÇIK KAPI” bilgilendirme programı başlatılmıştır.

BÖLGESEL BİLGİLENDİRME TOPLANTISI

Eurodesk Türkiye tarafından bazı yer ve tarihlerde temas noktası olan kurum/kuruluşların irtibat kişileri, yasal temsilcilerine yönelik tematik eğitimler, toplantılar gerçekleşmektedir. Bu yıl, ilimiz ikinci defa Eurodesk Türkiyenin yaptığı programa ev sahipliği yapılmıştır. Sonuncusu ise 21-24 Haziran 2022 tarihinde "Bölgesel Bilgilendirme Toplantısı " şeklinde gerçekleşmiştir.

KAMPÜSTE **EURODESK GÜNLERI**

Diyarbakır İl Milli Eğitim Müdürlüğü Eurodesk Temas Noktası olarak gençlerin Avrupa Fırsatlarından yararlanması ve proje yapmalarını sağlamak adına Dicle Üniversitesi Ziya Gökalp Eğitim Fakültesi işbirliğinde 25 Nisan 2022 tarihinde KAMPÜSTE EURODESK GÜNLERİ adlı program yapılmıştır. Programa yaklaşık 100 genç katılmıştır. Aynı zamanda program sonunda katılımcılara yönelik yapılan yarışmada ilk üçe giren katılımcılara hediyeler verilmiştir.

Diyarbakır İl Milli Eğitim Müdürlüğü tarafından 2021 yılı Erasmus+ Gençlik Programına sunulan “Diyarbakır’da İşler Gençlerde Biter” isimli projemiz hibe almaya hak kazanmıştır.

İşsizlik ve istihdam ile ilgili konular temasında birçok farklı ortağın işbirliği ile Diyarbakır ilinde 18-30 yaşları arasında 220 genci kapsayacaktır. Proje süresince, çevrim içi ön bilgilendirme toplantıları, 4 çalıştay ve 1 zirve yapılacaktır. Çevrim içi toplantı ve çalıştaylardaki katılımcılar aynı hedef kitle olacağı için her çalıştay için 30ar katılımcı seçilecektir. Zirve ise 100 genç ve 10 karar alıcı konumundaki kişilerden oluşacaktır. Çalışma sonunda “Diyarbakır’ın Her Alanda Kalkınması İçin Sürdürülebilir Gençlik Politikaları Belgesi” ortaya çıkacak ve karar alıcılara sunulacaktır. Proje Diyarbakır Gençlik ve Spor İl Müdürlüğü - Doğu Güneydoğu Sanayici ve İş İnsanları Dernekleri Federasyonu ile ortaklık kurularak yürütülecektir.

DİYARBAKIR’DA İŞLER GENÇLERDE BİTER PROJESİ

STEM ÇALIŞMALARI

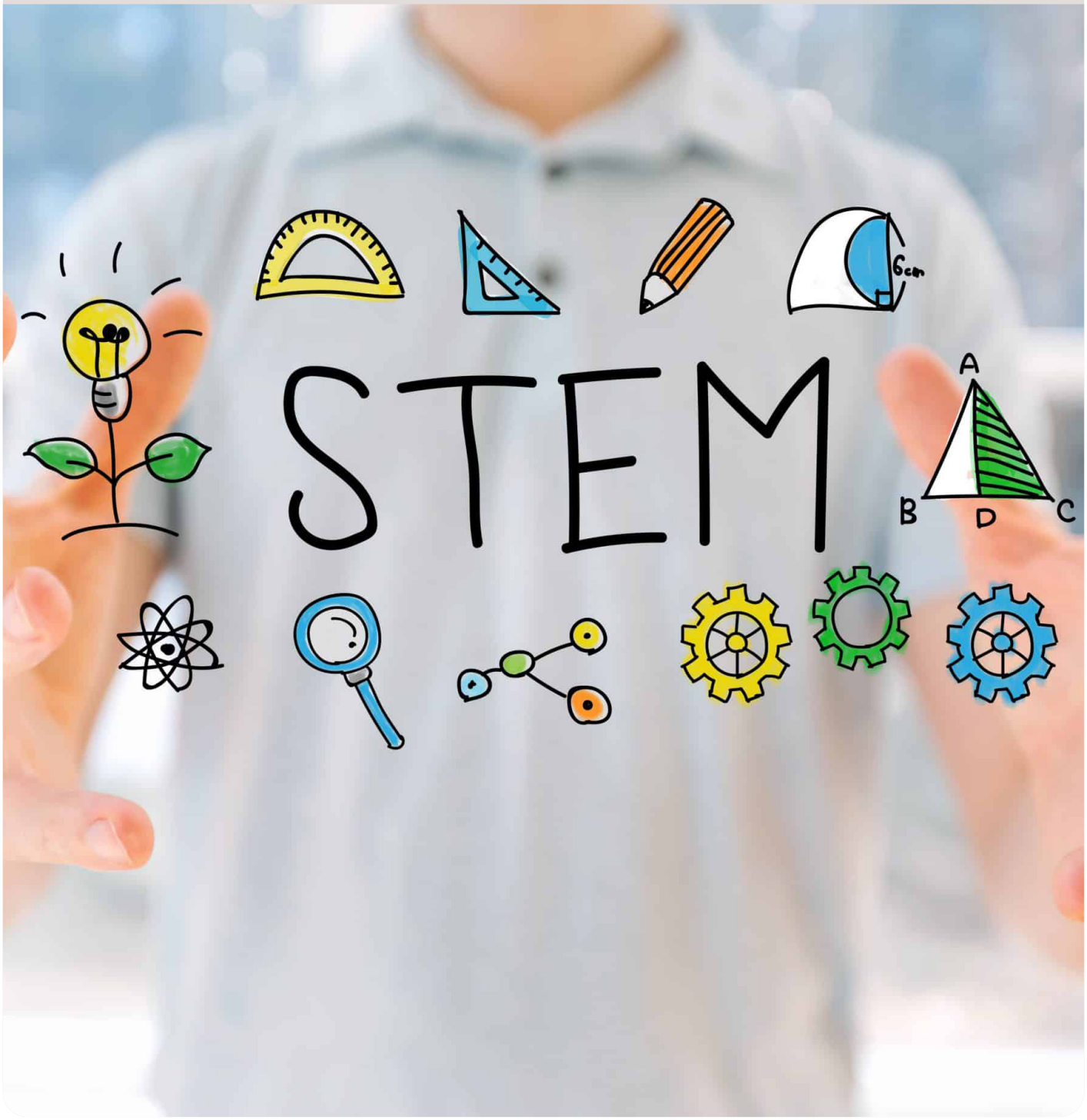

DİYARBAKIR STEM KOORDİNASYON MERKEZİ AÇILIŞI

Sanayi ve Teknoloji Bakanlığı 2019 yılı Sosyal Gelişmeyi Destekleme Programı (SOGEP) ile desteklenmeye hak kazanan ve Diyarbakır Büyükşehir Belediyesinin eşfinansmanı olduğu Diyarbakır STEM Merkezi ve Tasarım Beceri Atölyeleri projesi tamamlanmış olup 9 Haziran tarihinde Sanayi ve Teknoloji Bakanı Sn. Mustafa VARANK, Diyarbakır Valisi Sn. Ali İhsan Su, TÜBİTAK Başkanı Sn. Prof. Dr. Hasan Mandal, İl Milli Eğitim Müdürümüz Sn. Murat Küçükali ve Bakanlık İl Yöneticilerinin katılımı ile gerçekleştirildi.

Proje kapsamında Yenişehir ilçemizde STEM Merkezi ve 16 ilçemizde bulunan birer okulda görsel sanatlar, müzik, FeTeMM gibi tasarım beceri atölyeleri kuruldu.

DERSİMİZ STEM:
OKUL DIŞI ÖĞRENME PROGRAMI

Diyarbakır STEM Koordinasyon Merkezimiz 2021-2022 eğitim-öğretim yılının ikinci döneminden başlamak üzere her hafta düzenli olarak atölyeler gerçekleştirmektedir. “Dersimiz STEM: Okul Dışı Öğrenme Programı” kapsamında başlatılan çalışma diyarbakirstemmerkezi.com adresi üzerinde oluşturulan randevu sistemine öğretmenlerin veya okul yönetiminin başvurusu ile okulların kendi belirledikleri bir grup öğrenci ile merkezi ziyaret etmesi şeklinde sürdürülmektedir. Program kapsamında şimdiye dek 12 okul ve 324 öğrenci merkezimizi ziyaret etmiş ve çeşitli atölyelere katılmıştır.

“Dersimiz STEM: Okul Dışı Öğrenme Programı” yaz tatili dolayısıyla tamamlanmış olup Eylül ayında tekrar başvuruya açılacaktır.

KIZCODE BULUŞMASI

KızCode, STEM Merkezinde kız öğrencilerle buluştu. Dezavantajlı ve göçmen topluluklardaki kız çocuklarının teknoloji, bilim ve kodlama konularında beceri kazanarak, bağımsızlık kazanmalarına yardımcı olmayı amaçlayan bir sosyal girişim olan KızCode, kız çocuklarını dijitalleşen dünyaya hazırlamayı ve meslek seçiminde cinsiyetçi önyargıları kırmayı hedefler. KızCode Kurucusu Müjde Esin ve ekibi Yenişehir Kız MTAL ve Gazi Ortaokulunda eğitim gören Kız öğrencileri ile çeşitli etkinlikler ve deneyim paylaşımları gerçekleştirdi.

ÖĞRETMEN EĞİTİMLERİ

Öğretmenlerin 21. yüzyıl becerileri edinmesi ve STEM dersleri olan bilim, teknoloji, mühendislik ve matematiğin disiplinler arası yöntem ile öğretilmesi amacıyla bugüne kadar 16 eğitimle 358 öğretmene yönelik eğitici eğitimi verilmiştir. Farklı branşlardaki öğretmenlere yönelik farklı tarihlerde gerçekleşen bu eğitimler Milli Eğitim Bakanlığı hizmet içi eğitim modülleri, kalkınma ajansı teknik destek programları ve projelerle desteklenerek verilmiştir.

HER ÇOCUK MUCİT DOĞAR

Bilim Kahramanları Derneği ve Phizer Türkiye işbirliğinde “Her Çocuk Mucit doğar” teması ile çocuklarda merak ve bilim sevgisi uyandıran, yaratıcılığı destekleyen etkinlikler çerçevesinde Sur İsmetpaşa İlkokulu 4. sınıf öğrencileri için özel olarak hazırlanan bilim kutuları ile çocuklar kendi resim çizen robotlarını oluşturdular.

SÜREKLİ ÖĞRENCİ EĞİTİMLERİ

STEM eğitimi fen, teknoloji, mühendislik ve matematiğin disiplinler arası yöntem ile öğretilmesidir. Öğrencilere sorunları ve olayları farklı bakış açılarından görebilme, sorunlara yaratıcı çözümler üretebilme becerilerini kazandırmayı amaçlar. Bu da iyi planlanmış ve yapılandırılmış bir eğitim ortamında gerçekleştirilebilir ve süreklilik ister. Bu programlar okullarda derslere entegre edilerek uygulanabileceği gibi STEM Merkezleri gibi okul dışı ortamlarda da uygulanabilmektedir.

Diyarbakır STEM Koordinasyon Merkezi 2021-2022 eğitim-öğretim yılının ikinci döneminde sürekli öğrenci kayıtları almaya başladı. Buna göre 5.sınıflarda eğitim gören öğrencilere disiplinlerarası öğrenme ve 21. yüzyıl becerilerini destekleyen 19 haftalık bir program uygulandı.

STEM YAZ KAMPI

Diyarbakır STEM Koordinasyon Merkezi okulların yaz tatiline girmesiyle “Yaz Kampı” programını başlattı. STEM yaklaşımının bilim, sanat, teknoloji ve birçok disiplinin bütünleşik olarak uygulandığı ve her bireyin üstün olan becerilerini öne çıkarmayı hedeflediği anlayışıyla yaz kampı astronomi, ebru sanatı, gençler için felsefe, matematik, origami, robotik kodlama, elektronik programlama, satranç, scratch, python, tasarım ve üretim, İngilizce gibi alanlarda gerçekleştirildi. Her eğitim seviyesinden öğrencilere ve öğretmenlere yönelik açılan programa ilgi büyüktü.

Yaz kampı programına Robert Koleji öğrencileri gönüllü katılım göstererek çocuklarla hem eğlenceli etkinlikler yaptı hem de deneyimlerini paylaşarak rol model oldu.

STEM OKUL ETİKETİ - SDC22

Öğretmenlerimizle yaptığımız çalışmalarda SDC22 Keşif Haftası , Scientix Portalı hakkında farkındalık ve Okul etiketi alabilmeleri için yönlendirme çalışmaları yapılmış Competent Etiketi alan okul sayımızda, SDC22 Keşif Haftasına katılım sayımızda ve Türkiye Scientix Elçisi sayımızda artış olmuştur. Scientix ve Stem School Label Çalışmalarımız devam etmektedir.

STEM School Label ve SDC22 Diyarbakır Çevrimiçi Oturumu YEĞİTEK Scientix Pedogoji Sorumlusu Ceyda AYDOS ve Türkiye Scientix Elçisi Seda COŞKUN ELİKÜÇÜK tarafından gerçekleştirilmiştir.

TEKNOFEST ÇALIŞMALARI

TEKNOFEST Havacılık, Uzay ve Teknoloji Festivali, Türkiye'nin milli teknoloji geliştirmesi konusunda kritik rol oynayan birçok kurum ve kuruluşun paydaşlığın da düzenlenen dünyanın en büyük festivalidir. İlk olarak 2018 yılında düzenlenen festivalin bu yıl 5. Karadeniz' de 39 Ana Yarışma ve 97 Farklı Kategori ile 30 Ağustos-4 Eylül tarihleri arasında düzenlenecektir. Bu amaçla gerçekleştirilen toplantılarda tüm ilçelerimizden yüksek katılım sağlanmıştır. İlimizin 2022 yılında 1 Mart tarihli T3 Vakfından son alınan verilerine göre 775 takım başvurumuz bulunmaktadır.

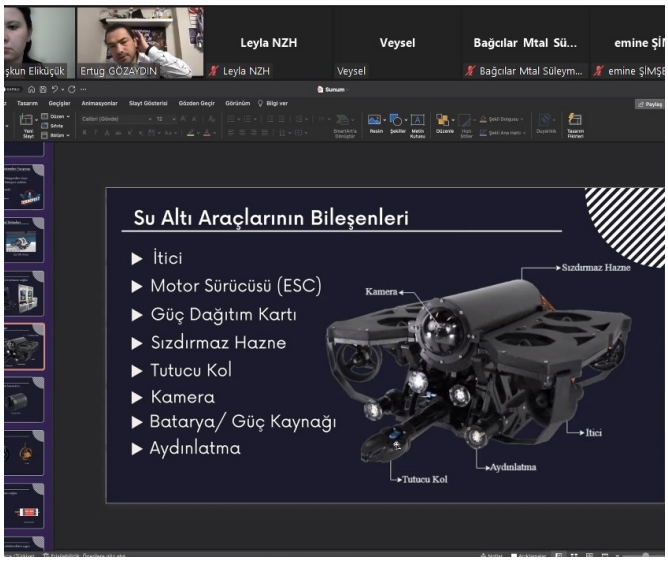

ANADOLU MASALLARI

MASAL ANLATICILIĞI HİZMET İÇİ EĞİTİMİ

Diyarbakır Anadolu Masalları İl Koordinatörü tarafından "Masal Anlatıcılığı Hizmet içi Eğitimi" 01-03 Haziran tarihlerinde ilimiz öğretmenlerinden başvuru yapmış olanlara verildi. Kurs sonunda eğitim alan öğretmenler "Masal Öğretmeni" olarak Anadolu Masalları Diyarbakır ailesine katıldı.

MASAL ZİYARETLERİ

Diyarbakır Anadolu Masalları İl Koordinatörü, ilimiz okullarından Vali Ünal Erkan İlkokulu ve Hürriyet İlkokulunu ziyaret ederek öğrencilere masal anlattı.

DİĞER ÇALIŞMALAR

KİTAP DİYARBAKIR

İl Milli Eğitim müdürlüğümüzce yürütülen “Kitap Diyarbakır” projesiyle 20 köy okuluna ziyaret gerçekleştirildi. İhtiyaç sahibi köy okulları için temin edilen kitaplar okul kütüphanesine teslim edildi. Programda masal öğretmenlerimiz Anadolu Masalları’nı anlattı. Ardından çocuk oyunları oynatıldı, şarkılar söylendi, yarışmalar düzenlendi. Bu sayede öğrencilerimiz hoş vakit geçirdi.

İLK DERSİMİZ EGZERSİZ

Diyarbakır'da Milli Eğitim Müdürlüğü tarafından hayata geçirilen "İlk Dersimiz Egzersiz" projesi kapsamında binlerce öğrenci Nisan ayından itibaren derslere kültür fizik egzersizi yaparak başladı. Kent genelinde okul öncesi, ilk ve ortaöğretim kurumlarında eğitim gören öğrenciler ilk derse girmeden beden eğitimi öğretmenleri eşliğinde 15 dakika kültür fizik egzersizi yaptı.

SPOR DİYARBAKIR

Diyarbakır'da Milli Eğitim Müdürlüğü tarafından hayata geçirilen "Spor Diyarbakır" projesi ile yaz spor okulları başvuruları açılmıştır. Kayıtları tamamlanan etkinlikler okullarda gerçekleştirilmeye başlanmıştır.