

DİYARBAKIR VALİLİĞİ

(TEKLİF MEKTUBUDUR)

İl Milli Eğitim Müdürlüğü

Diyarbakır

Diyarbakır İli Hani İlçesi Kalaba İlkokulu ve Lojman Onarım işi 4734 Sayılı Kamu İhale Kanununun 22.d. maddesi gereğince doğrudan temin usulü yoluyla yaptırılacaktır. Söz konusu işe ait teklif fiyatlarımızı teklif edilen bedelin yüzde altısından az olmamak üzere geçici teminat mektubu ile birlikte aşağıda boş bırakılan haneye yazarak 15.09.2022 tarihi saat 10:30 a kadar Diyarbakır İl Milli Eğitim Müdürlüğü İnşaat ve Emlak (İhale Bürosu) Şubesine elden vermenizi rica ederim. Posta yolu ile teklif kabul edilmeyecektir.

Muhammed Said YAGIZ
Şube Müdürü

Teklif Sahibinin;

Adı Soyadı/Firma adı :
Tebliğat Adresi :
TC Kimlik No :
Vergi Kimlik No :
Telefon Numarası :

Teklifimizde KDV hariçtir.

Söz konusu iş için bu teklif mektubu ekinde verilmiş olan belgeleri işin yerinde incelediğimi ve bütün hususları kabul ettiğimi beyan ederek, işi en geç 20 (Yirmi) takvim günü içinde yürürlükte olan ilgili tüm yönetmeliklere ve işin mahal listesine uygun olarak bitirmeyi taahhüt ediyoruz.

Aldığımız herhangi bir teklifi veya en düşük teklifi seçmek zorunda olmadığımızı kabul ediyoruz.

Doğrudan temin ile alımı yapılacak bu iş ile veya diğer işlerde idarenizin çıkarlarına aykırı düşecek hiçbir eylem ve oluşum içinde olmayacağımızı taahhüt ediyoruz.

Teklif konusu işin tamamını %18 KDV hariç (Rakam ile)TL
(Yazı ile) Türk Lirası bedel karşılığında tamamlamayı kabul ve taahhüt ediyoruz.

Teklif Vermeye Yetkili Kişi

KAŞE

İMZA

TARİH

NOT:

1. Teklifler 31/12/2022 günü mesai bitimine kadar geçerlidir.
2. İstekli kaşesi okunacak şekilde olacaktır.
3. İhale dokümanının eksiksiz okunduğu, ihale dokümanında belirtilen tüm hususların kabul edildiği ve teklifin bu kapsamında verildiği taahhüt edilmiştir.
4. Yer tesliminde belirtilen tarihte işin bitirilmemesi durumunda günlük on binde altı ceza bedeli kesilecektir.
5. İnşaat alanında çalışacak işçilerin iş güvenliği tamamen yükleniciye ait olup meydana gelebilecek tüm aksaklıklardan yüklenici sorumludur. Tüm işçilerin iş güvenliği yüklenici tarafından sağlanacak. Yapı İşlerinde Sağlık ve Güvenlik Yönetmeliğine göre gerekli tedbirler yüklenici tarafından alınacaktır.
6. Taahhüdünü yerine getirmeyerek kurumu kamu zararına uğratan yüklenici hakkında gerekli olan cezai müeyyideler uygulanacaktır.
7. İstekliye işin kendisinde kaldığına dair tebliğin yapılmasından sonra istekli en geç 3 takvim günü içinde işe başlamak zorundadır.
8. Doğrudan temin komisyonu verilen teklifleri değerlendirdikten sonra sınır değeri hesaplayacaktır. Teklifi sınır değerinin altında olduğu tespit edilen isteklilerin teklifleri, Kanununun 38 inci maddesinde öngörülen açıklama istenmeksizin reddedilecektir. (N=1,00)
9. İmalat sırasında oluşabilecek zararlar yükleniciye aittir.
10. İş bitiminde mahal yeri temizlenmiş inşaat artıkları uzaklaştırılmış olacaktır.

İhale

Makamı

Birim Fiyat Tarifleri

İşin Adı: HANI İLÇESİ KALABA İLKOKULU VE LOJMAN ONARIM İŞİ.

İş Grubu: Ana Grup>İnşaat İmalatları

Sayfa 1 / 3

| S. No | Poz No | İmalatın Cinsi | Birim | Miktarı | Pursantaj (%) |
|-------|-------------|--|----------------|---------|---------------|
| 1 | 15.115.1212 | El veya kompresörle patlayıcı madde kullanmadan her derinlikte çok sert kayada dar derin kazı yapılması (ayrışmamış granit ve benzeri, bazalt, profir, kuvars, 0,400 m ³ den büyük aynı cins blok taşlar ve benzeri zeminler) | m ³ | | |
| | | <p>Teknik Tarifi: Kazının yapılması, kazı çukuru dışına atılması, gerekli imalat veya inşaat yapıldıktan sonra kazı yerinde kalan boşlukların doldurulması ve artan kısmın tümünün 4 metreye kadar atılması veya taşıtlara yükletilmesi, depo, imla veya sedde yerinde boşaltılması, serilmesi, kazılan yerin taban ve yan cidarlarının kabaca düzeltilmesi için her türlü malzeme ve zayıtı, işçilik, araç ve gereç giderleri, yüklenici genel giderleri ve kârı dâhil, 1 m³ fiyatı:</p> <p>Ölçü: Kazının hacmi kazı projesi üzerinden hesaplanır.</p> <p>Not:</p> <p>1) Bu fiyata su zammı, iksa, taşıma, sulama, sıkıştırma bedelleri dâhil değildir.</p> <p>2) Makine ile kazı yapılmasının mümkün olmadığı (makinenin giremediği, girmesine müsaade edilmeyen veya ulaşımın sağlanamadığı iş mahallerinde) veya makinelik kazı yapılması halinde tafisi mümkün olmayan zararların oluşmaması için (koruma ve SİT alanları vb.) yapı denetim elemanı tarafından, yerinde yapılacak tespit ve teknik gerekçeleri belirtmek ve idarenin onayının alınmasından sonra el ile kazı birim fiyatı uygulanır.</p> <p>3) Derinliği 2,00 m'den fazla olan kazılara ayrıca Poz No: 15.110.1001-1002'deki derinlik zammı uygulanır.</p> <p>4) İnşaat mahallinde patlayıcı madde kullanılmasına izin verilmemesi halinde, idarenin yazı ile müsaadesi alınarak uygulanır.</p> | | | |
| 2 | 15.540.1112 | Demir yüzeylere iki kat antipas, iki kat sentetik boya yapılması | m ² | | |
| | | <p>Teknik Tarifi: Demir imalat yüzeylerinin zımpara ve tel fırça ile temizlenmesi, 0,091 lt 1.kat, 0,091 lt 2.kat (her kat farklı renkte) antipas sürülmesi, 0,096 lt 1.kat, 0,096 lt 2.kat istenilen renkte sentetik boya ile boyanması, her türlü malzeme ve zayıtı, işçilik, yüklenici genel giderleri ve kârı dâhil 1 m² fiyatı :Ölçü:a) Mobilyalarda boyanan yüzeyler ölçülür.b) Kapı ve bölmelerde;1) Telaro kasalı olanlarda; sıvadan sıvaya iki yüzü ölçülür.2) Kasalı (pervazsız) olanlarda; kasadan kasaya düşey düzlemdeki iki yüzün ölçüsüne kasa alanları dâhil edilir.3) Kasa ve pervazlı olanlarda pervazdan pervaza iki yüzün ölçüsüne kasa dâhil edilir.4) Bütün ölçülerde, girinti, çıkıntı ve cam boşlukları ölçüye katılmaz. Pencere kenarında çıta varsa, ölçü buradan alınır.c) Camekân ve pencerelerde;1)Camekân ve pervazlı pencerelerde; pervaz dışına pervazsız pencerelerde, siva yüzünden siva yüzüne olmak üzere düşey düzlemdeki alanı ölçülür. Yalnız bir satıh hesaba alınır, iki satıh boyanır. Cam boşluğu çıkarılmaz, denizlik, kasa ve kenarları mevcut ise ayrıca ölçülerek, alana ilâve edilir.2) Çift pencerelerde aynen ölçülür, iki pencere arasındaki ahşap kasa ayrı ölçülür ve alan ilâve edilir. Her iki pencerenin iki yüzü boyanır, birer yüzü hesap edilir. Cam boşluğu çıkarılmaz.d) Parmaklık ve korkuluklarda bir yüzün düşey düzlemdeki izdüşüm alanı ölçülür. Boşluk düşülmez.e) Kolon, çatı makası, kiriş, kuranglez ve benzeri demir imalâta boyanan yüzler ölçülür.</p> | | | |
| 3 | 15.540.1270 | Yeni siva yüzeylere astar uygulanarak iki kat sentetik boya yapılması (iç cephe) | m ² | | |
| | | <p>Teknik Tarifi: Boyanacak yüzeyde;raspalama, taşlama ve temizlik yapıldıktan sonra, 0,070 lt su bazlı boya astarı uygulanır. Sonrasında 0,070 lt sentetik astar üzerine, istenilen renkte 2 katta ortalama 0,132 lt sentetik boya yapılması için her türlü malzeme ve zayıtı, işçilik, yüklenici genel giderleri ve kârı dâhil, 1 m² fiyatı:Ölçü: Projesi üzerinden boya yapılan yüzeyler ölçülür. Tüm boşluklar düşülür.Not: 3 m den yüksek duvar ve tavanlarda ayrıca iş iskelesi verilir. Siva için iş iskelesi varsa, ayrıca boyaya verilir.</p> | | | |
| 4 | 15.540.1321 | Brüt beton, sıvalı veya eski boyalı yüzeylere, astar uygulanarak akrilik esaslı su bazlı boya yapılması (dış cephe) | m ² | | |
| | | <p>Teknik Tarifi: Boyanacak yüzeylerin raspalama yapılarak, çapakların ve fazla grenli kısımların bertaraf edildikten sonra tek kat ortalama 0,070lt astar sürülmesi, üzerine 2 katta ortalama 0,222lt isabet etmek üzere istenilen renkte akrilik esaslı su bazlı boyanın fırça veya rulo ile yüzeye uygulanması için gerekli her türlü malzeme ve zayıtı, işçilik, yüklenici genel giderleri ve kârı dâhil, 1 m² fiyatı: Ölçü: Projesi üzerinden boya yapılan yüzeyler ölçülür. Tüm boşluklar düşülür. Not: 3 m den yüksek duvar ve tavanlarda ayrıca iş iskelesi verilir. Siva için iş iskelesi varsa, ayrıca boyaya verilir.</p> | | | |
| 5 | 77.100.1026 | Galvanizli sac, alüminyum, cam elyaf takviyeli vb. çatı örtüsü sökülmesi | m ² | | |
| | | <p>Teknik Tarifi: Galvanizli sac, alüminyum, cam elyaf takviyeli vb. çatı örtüsü sökülmesi, çıkan malzemelerin istifi, inşaat yerindeki yükleme, yatay ve düşey taşıma, her türlü işçilik, araç ve gereç giderleri, yüklenici genel giderleri ve kârı dâhil, galvanizli sac, alüminyum, cam elyaf takviyeli vb. çatı örtüsü sökülmesinin 1 m² fiyatı:</p> <p>ÖLÇÜ : Sökülen çatı örtüsü meyilli satıh üzerinden hesaplanır.</p> <p>NOT : Sökümden çıkan malzemeler idareye aittir.</p> | | | |
| 6 | 77.100.1028 | Çatı örtüsü altındaki ahşap kaplama tahtası sökülmesi | m ² | | |
| | | <p>Teknik Tarifi: Çatı örtüsü altındaki ahşap kaplama tahtası sökülmesi, çıkan malzemelerin istifi, inşaat yerindeki yükleme, yatay ve düşey taşıma, her türlü işçilik, araç ve gereç giderleri, yüklenici genel giderleri ve kârı dâhil, çatı örtüsü altındaki ahşap kaplama tahtası sökülmesinin 1 m² fiyatı:</p> <p>ÖLÇÜ : Sökülen kaplama tahtasının yatay alanı hesaplanır.</p> <p>NOT : Sökümden çıkan malzemeler idareye aittir. Bu poz sadece kaplama tahtası söküldüğünde ödenir.</p> | | | |
| 7 | 15.315.1002 | Ø 100 mm çapında bir ucu muflu sert PVC yağmur borusu temini ve yerine tesbiti | m | | |
| | | <p>Teknik Tarifi: PVC'den Ø100 mm çapında borunun temin edilmesi, kelepçelerin duvara tespit edilmesi, boruların oluktan itibaren dirseklerde dâhil olarak monte edilmesi, kelepçelerin galvanizli somunlu vida ile sıkılarak yağmur borularının duvara bağlanmasının tamamlanması, her türlü bağlantı, dirsek ve müteferrik parçaları, malzeme ve zayıtı, işçilik, inşaat yerindeki yükleme, yatay ve düşey taşıma, boşaltma, yüklenici genel giderleri ve kârı dâhil, 1 m fiyatı:</p> <p>Ölçü: Yerine takılmış boru ekseninin boyu üzerinden ölçülür ve eğri kısımlara bir misli zam verilir.</p> | | | |

İhale

Makamı

Birim Fiyat Tarifleri

İşin Adı: HANI İLÇESİ KALABA İLKOKULU VE LOJMAN ONARIM İŞİ.

İş Grubu: Ana Grup>İnşaat İmalatları

Sayfa 2 / 3

| S. No | Poz No | İmalatın Cinsi | Birim | Miktarı | Pursantaj (%) |
|-------|-------------|--|----------------|---------|---------------|
| 8 | 15.465.1005 | Gömme makaralı silindiri iç ve dış kapı kilidinin yerine takılması (Geniş ve dar tip) | Adet | | |
| | | Teknik Tarifi: DOĞRAMA MADENİ AKSAMLARI Kapı Doğramaları Madeni Aksam Birim Fiyatı (Ahşap, Metal, Plastik) | | | |
| 9 | 15.465.1008 | Kapı kolu ve aynalarının yerine takılması (Kromajlı) | Adet | | |
| | | Teknik Tarifi: DOĞRAMA MADENİ AKSAMLARI Kapı Doğramaları Madeni Aksam Birim Fiyatı (Ahşap, Metal, Plastik) | | | |
| 10 | 15.465.1010 | Menteşenin yerine takılması | Adet | | |
| | | Teknik Tarifi: DOĞRAMA MADENİ AKSAMLARI Kapı Doğramaları Madeni Aksam Birim Fiyatı (Ahşap, Metal, Plastik) | | | |
| 11 | 48.325.2001 | Boyalı Trapezoidal Kesitli Sac Çatı Kaplaması Yapılması | m ² | | |
| | | Teknik Tarifi: 0,50 mm kalınlığında galvaniz üzeri boyalı trapezoidal kesitli sac fabrikasyon rulo boyama sistemi ile boyanmış (dış bakan yüzeyi min. 5 mikron, içe bakan yüzeyi min. 7 mikron epoksi astar ve üstleri min. 20 mikron polyester son kat boya) levhaların bindirilmesi, aşıklara tespiti, aksesuarların (mahya, saçak altı, duvar dibi, kenar kaplama vb.) yerine konması, trifon rondela altı deliklerinin silikonlanması, inşaat yerindeki yüklenme, yatay ve düşey taşıma, boşaltma, iş yerindeki montajının yapılması için gerekli her türlü malzeme ve zaiyatı, işçilik, araç gereç giderleri, müteahhit kârı ve genel giderler dâhil 1 m ² fiyatıdır. Ölçü: Kaplanan çatı yüzeyleri alan olarak hesap edilir. | | | |
| 12 | 15.330.1001 | Eğimli çatılarda, çatı örtüsü altına, minimum 1 mm kalınlıkta iki yüzü polietilen film kaplı cam tülü taşıyıcı laminesiz polimer bitümlü örtü ile su yalıtımı yapılması | m ² | | |
| | | Teknik Tarifi: Onaylanmış detay projesine uygun, eğimli çatı yüzeyinin temizlenmesi, minimum 1 mm kalınlıkta iki yüzü polietilen film kaplı cam tülü taşıyıcı laminesiz polimer bitümlü örtünün saçak çizgisine paralel olarak ve birbiri üzerine en az 10 cm binecek şekilde serilmesi, ek yerlerinin altından en fazla 10 cm aralıklarla geniş başlı galvanizli çivilerle çakılması, inşaat yerinde yüklenme, yatay düşey taşıma ve boşaltma, her türlü malzeme ve zaiyatı, işçilik araç ve gereç giderleri, yüklenici genel giderleri ve kârı dâhil 1 m ² fiyatı: Ölçü: Projedeki ölçülere göre yalıtım yapılan yüzeyler hesaplanır. | | | |
| 13 | 15.300.1005 | Çatı üzerine tahta kaplama yapılması | m ² | | |
| | | Teknik Tarifi: İdarece onanmış projesine göre en az 18 mm kalınlıkta II. sınıf çam kerestesinden yapılan tahtaların mevcut mertekler üzerine, aralıksız olarak çakılması, bu iş için lüzumlu tahta, çivi ve zaiyatı, işçilik, inşaat yerindeki yüklenme, yatay ve düşey taşıma, boşaltma, yüklenici genel giderleri ve kârı dâhil, 1 m ² fiyatı : Ölçü: Projesinden tahta ile kaplanmış yatay düzlemdeki izdüşümünün alanı hesaplanır. Not: Bu fiyat, mevcut mertekler üzerine yalnız tahta kaplama, yapıldığı takdirde uygulanır. | | | |
| 14 | 15.550.1202 | Lama ve profil demirlerden çeşitli demir işleri yapılması ve yerine konulması | kg | | |
| | | Teknik Tarifi: Çeşitli çelik çubuk, lama ve profil demirlerden yapılan her çeşit merdiven balkon köprü korkulukları, pencere ve bahçe parmaklıkları, çatıya çıkma, fosseptik ve benzeri yerlere yapılan merdivenler, ızgara ve benzeri işlerin yapılması için demir perçin, civata, kaynak ve her türlü malzeme ve zaiyatı, iş yerinde yüklenme, yatay ve düşey taşıma, boşaltma, işçilik, yüklenici genel giderleri ve kârı dâhil, (boya bedeli hariç) 1 kg fiyatı : Ölçü: İmalât ve varsa tespit malzemesi ile birlikte boyanmadan ve montajdan önce tartılır. Not: Ancak idareler lüzum gördüğü takdirde proje boyutları üzerinden bütün profillerin ve düğüm noktaları levhalarının cetveldeki ağırlıklarına nazaran tartı ağırlığını tahkik edebilir. Bu tartı neticesinde, cetvellere nazaran %7 ağırlık fazlası da ödeme yapılır, %7'den fazla ağırlık dikkate alınmaz. Bu tartı neticesinde bulunan ağırlığın cetveldekinden az olması halinde yapılan imalâtın idarece kabul edilmesi şartıyla tartı esas alınır. | | | |
| 15 | 15.315.1101 | 0,50 mm kalınlıkta, sıcak daldırma galvaniz üzeri boyalı düz sacdan eksiz oluk yapılması ve yerine montajı (Sac genişliği toplam 30 cm) | m | | |
| | | Teknik Tarifi: 0,50 mm kalınlıkta sıcak daldırma galvaniz üzeri boyalı sacın eksiz oluk makinası ile işlenip montaja hazır hale getirilmesi, olukların monte edilecekleri alana taşınması, en fazla 50 cm aralıklarla oluk kelepçelerinin takılması, olukların eğiminin ayarlanarak kelepçelerin çakılması, oluk ile aynı özellikte en az 20 cm genişlikte çatı bandının detayına uygun şekilde monte edilmesi, iniş borularına bağlantı için deliklerin açılması, köşe birleşim yerlerinin kesilmesi ve birbirine tam olarak yapıştirilmesi, bütün birleşim yerlerinde sızdırmazlığın sağlanması, inşaat yerinde yüklenme, yatay ve düşey taşıma, boşaltma, her türlü malzeme ve zaiyatı, işçilik araç ve gereç giderleri ile müteahhit genel giderleri ve kârı dâhil 1 m fiyatı: Ölçü: Yerine takılmış oluk ekseninin boyu üzerinden ölçülür | | | |
| 16 | 15.275.1101 | 250/350 kg çimento dozlu kaba ve ince harçla sıva yapılması (dış cephe sıvası) | m ² | | |
| | | Teknik Tarifi: 1 m ³ dişli kuma 250 kg çimento katılması ile hazırlanan harçla ortalama 2 cm kalınlığında kaba sıva yapılması, üzerine 1 m ³ mil kumuna 350 kg çimento ilavesiyle hazırlanan harçla ortalama 0,8 cm kalınlığında ince sıva yapılması, duvar yüzeyinin temizlenmesi, gerekli zamanlarda sulanması, her türlü malzeme ve zaiyatı, işçilik, çalışma sehpaları, inşaat yerindeki yüklenme, yatay ve düşey taşıma, boşaltma, yüklenici genel giderleri ve kârı dâhil, 1 m ² fiyatı: Ölçü: Sıvanan bütün yüzeyler projesi üzerinden hesaplanır. | | | |
| 17 | 15.275.1102 | 200/250 kg kireç/çimento karışımı kaba ve ince harçla sıva yapılması (iç cephe sıvası) | m ² | | |

İhale

Makamı

Birim Fiyat Tarifleri

İşin Adı: HANI İLÇESİ KALABA İLKOKULU VE LOJMAN ONARIM İŞİ.

İş Grubu: Ana Grup>İnşaat İmalatları

Sayfa 3 / 3

| S. No | Poz No | İmalatın Cinsi | Birim | Miktarı | Pursantaj (%) |
|-------|--------|--|-------|---------|---------------|
| | | <p>Teknik Tarifi: 1 m³ dişli kuma 200 kg çimento ve 0,128 ton torbalı sönmüş kireç katılarak hazırlanan harçla ortalama 2 cm kalınlığında kaba sıva yapılması, üzerine 1 m³ mil kuma 250 kg çimento ve 0,076 ton torbalı sönmüş kireç katılarak hazırlanan harçla ortalama 0,8 cm kalınlığında ince sıva yapılması, gerekli zamanlarda sulanması, duvar yüzeyinin temizlenmesi, her türlü malzeme ve zayıtı, işçilik, çalışma sehpaları inşaat yerindeki yükleme, yatay ve düşey taşıma, boşaltma, yüklenici genel giderleri kârı dâhil, 1 m² fiyatı:</p> <p>Ölçü: Sivanan bütün yüzeyler projesi üzerinden hesaplanır.</p> | | | |

Şeyh Mehmet SULAK

Mimar



MAHAL LİSTESİ

Sayfa 1 / 2

İşin Adı: HANI İLÇESİ KALABA İLKOKULU VE LOJMAN ONARIM İŞİ.

İş Grubu: Ana Grup>İnşaat İmalatları

| | |
|--|----------------|
| 15.115.1212: El veya kompresörle patlayıcı madde kullanmadan her derinlikte çok sert kayada dar derin kazı yapılması (ayrışmamış granit ve benzeri, bazalt, profir, kuvars, 0,400 m ³ den büyük aynı cins blok taşlar ve benzeri zeminler) | m ³ |
| SU ÇEKME İÇİN TESİSAT KAZISI 40*0,50*0,50 | |
| 15.540.1112: Demir yüzeylere iki kat antipas, iki kat sentetik boya yapılması | m ² |
| TÜM KEPENKLER BOYANACAK | |
| 15.540.1270: Yeni sıva yüzeylere astar uygulanarak iki kat sentetik boya yapılması (iç cephe) | m ² |
| OKUL İÇ CEPHE | |
| OKUL TAVAN | |
| LOJMAN İÇ CEPHE | |
| LOJMAN TAVAN | |
| 15.540.1321: Brüt beton, sıvalı veya eski boyalı yüzeylere, astar uygulanarak akrilik esaslı su bazlı boya yapılması (dış cephe) | m ² |
| OKUL DIŞ CEPHE | |
| LOJMAN DIŞ CEPHE | |
| WC DIŞ | |
| 77.100.1026: Galvanizli sac, alüminyum, cam elyaf takviyeli vb. çatı örtüsü sökülmesi | m ² |
| OKUL BİNASI | |
| LOJMAN BİNASI | |
| 77.100.1028: Çatı örtüsü altındaki ahşap kaplama tahtası sökülmesi | m ² |
| OKUL BİNASI ÇATI KAPLAMA TAHTASI SÖKÜMÜ %30 | |
| LOJMAN BİNASI ÇATI KAPLAMA TAHTASI SÖKÜMÜ %30 | |
| 15.315.1002: Ø 100 mm çapında bir ucu muflu sert PVC yağmur borusu temini ve yerine tesbiti | m |
| OKUL BİNASI 4 adet | |
| LOJMAN BİNASI 4 adet | |
| 15.465.1005: Gömme makaralı silindri iç ve dış kapı kilidinin yerine takılması (Geniş ve dar tip) | Adet |
| KAPI KİLİDİ 1 ADET | |
| 15.465.1008: Kapı kolu ve aynalarının yerine takılması (Kromajlı) | Adet |
| KAPI KOLU 1 ADET | |
| 15.465.1010: Mentşenin yerine takılması | Adet |
| 1 ADET KAPI | |
| 48.325.2001: Boyalı Trapezoidal Kesitli Sac Çatı Kaplaması Yapılması | m ² |
| OKUL BİNASI ÇATISI | |
| LOJMAN BİNASI ÇATISI | |
| 15.330.1001: Eğimli çatılarda, çatı örtüsü altına, minimum 1 mm kalınlıkta iki yüzü polietilen film kaplı cam tülü taşıyıcılı laminesiz polimer bitümlü örtü ile su yalıtımı yapılması | m ² |
| OKUL BİNASI | |
| LOJMAN BİNASI | |
| 15.300.1005: Çatı üzerine tahta kaplama yapılması | m ² |
| OKUL BİNASI ÇATI KAPLAMA TAHTASI % 30 DEĞİŞİMİ | |
| LOJMAN BİNASI ÇATI KAPLAMA TAHTASI DEĞİŞİMİ % 30 | |
| 15.550.1202: Lama ve profil demirlerden çeşitli demir işleri yapılması ve yerine konulması | kg |
| TÜM KEPENKLERİN ELDEN GEÇİRİLMESİ | |
| 15.315.1101: 0.50 mm kalınlıkta, sıcak daldırma galvaniz üzeri boyalı düz sacdan eksiz oluk yapılması ve yerine montajı (Sac genişliği toplam 30 cm) | m |
| OKUL BİNASI | |
| LOJMAN BİNASI | |
| 15.275.1101: 250/350 kg çimento dozlu kaba ve ince harçla sıva yapılması (dış cephe sıvası) | m ² |

2

Oska/1-002ZMV1

MAHAL LİSTESİ

Sayfa 2 / 2

İşin Adı: HANI İLÇESİ KALABA İLKOKULU VE LOJMAN ONARIM İŞİ.

İş Grubu: Ana Grup>İnşaat İmalatları

| | |
|--|----------------|
| DIŞ CEPHEDE MUHTELİF YRELERDE | |
| 15.275.1102: 200/250 kg kireç/çimento karışımı kaba ve ince harçla siva yapılması (iç cephe sıvası) | m ² |
| İÇ CEPHEDE MUHTELİF YERLERE SIVA | |

Şeyh Mehmet SULAK
Mimar



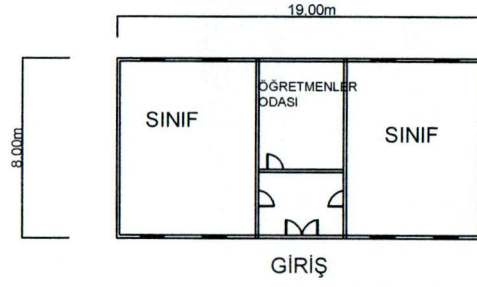

HANI İLÇESİ KALABA İLKOKULU
B BLOK

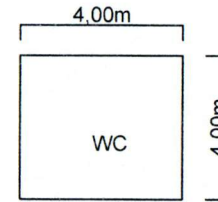
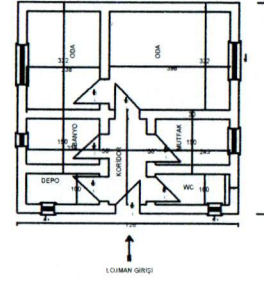

Seydi Mehmet Süralı
Mimar

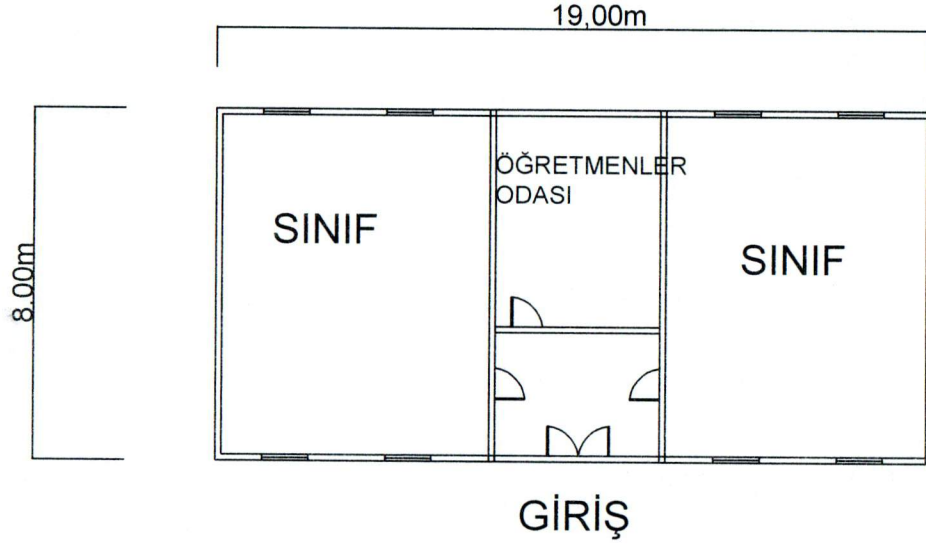

HANI İLÇESİ KALABA İLKOKULU
B BLOK

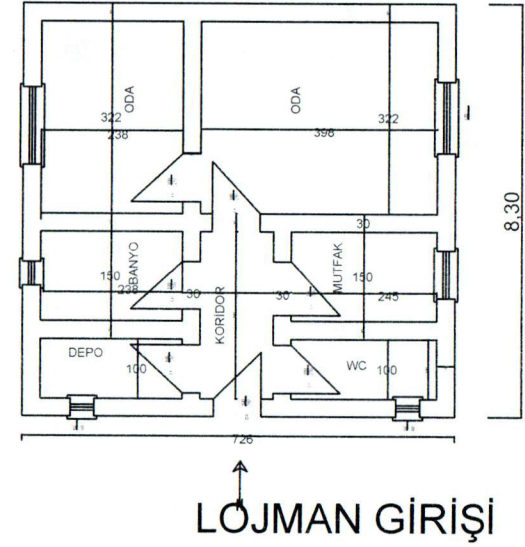

Şeyh Mehmet Süleyman
mm
Şeyh Mehmet Süleyman

İhale

Makamı

Birim Fiyat Tarifleri

İşin Adı: HANI İLÇESİ KALABA İLKOKULU VE LOJMAN ONARIM İŞİ.

İş Grubu: Ana Grup>Mekanik Tesisat

Sayfa 1 / 1

| S. No | Poz No | İmalatın Cinsi | Birim | Miktarı | Pursantaj (%) |
|--|-----------------|---|-------|---------|---------------|
| 1 | 25.305.2104/340 | Pn 20 polipropilen boru 1 1/4" 40/6,7 mm Polipropilen temiz su boruları (Bina dışında kanala, %18 eklenmiş) | m | | |
| Teknik Tarifi: Polipropilen Temiz Su Boruları (TS EN ISO 15874-1, 2, 3, 5, 7) (Ölçü: m)TS EN ISO 15874-2'ye uygun, polipropilen (PPR-C), Tip; 3ten mamül ve Sağlık Bakanlığında içme suyu borusu olarak kullanılmasında sakınca bulunmadığı belgelendirilmiş, boruların iş yerinde temini, projesine uygun olarak kesilmesi, fizyoterm kaynak makinası ile bağlantı parçalarının boru uçlarına 260 °C sıcaklıkta sıkılarak kaynak edilmesi. (Kaynak için her türlü malzeme ve işçilik dâhil) Montaj malzemelerinin bedelleri dâhildir. | | | | | |

Şeref ATABEY
Makine Mühendisi