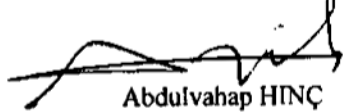

DİYARBAKIR VALİLİĞİ

(TEKLİF MEKTUBUDUR)

İl Milli Eğitim Müdürlüğü
Diyarbakır

Diyarbakır İli Bismil İlçesi Aralık Köyü İkokulu Onarım İşi 4734 Sayılı Kamu İhale Kanununun 22.d. maddesi gereğince doğrudan temin usulü yoluyla yaptırılacaktır. Söz konusu işe ait teklif fiyatlarınızı aşağıda boş bırakılan haneeye yazarak 31.08.2021 tarihi saat 10:00 a kadar Diyarbakır İl Milli Eğitim Müdürlüğü İnşaat ve Emlak (İhale Bürosu) Şubesine elden vermenizi rica ederim. Posta yolu ile teklif kabul edilmeyecektir.

Abdolvahap HINÇ
Milli Eğitim Şube Müdürü

Teklif Sahibinin;

Adı Soyadı/Firma adı :
Tebliğat Adresi :
TC Kimlik No :
Vergi Kimlik No :
Telefon Numarası :

Teklifimizde KDV hariçtir.

Söz konusu iş için bu teklif mektubu ekinde verilmiş olan belgeleri işin yerinde incelediğimi ve bütün hususları kabul ettiğimi beyan ederek, işi en geç 10 (on) takvim günü içinde yürürlükte olan ilgili tüm yönetmeliklere ve işin mahal listesine uygun olarak bitirmeyi taahhüt ediyoruz.

Aldığımız herhangi bir teklifi veya en düşük teklifi seçmek zorunda olmadığımızı kabul ediyoruz.

Doğrudan temin ile alımı yapılacak bu iş ile veya diğer işlerde idarenizin çıkarlarına aykırı düşecek hiçbir eylem ve oluşum içinde olmayacağımızı taahhüt ediyoruz.

Teklif konusu işin tamamını %18 KDV hariç (Rakam ile)
.....TL

(Yazı ile) Türk Lirası bedel karşılığında tamamlamayı kabul ve taahhüt ediyoruz.

Teklif Vermeye Yetkili Kişi

KAŞE

İMZA

TARİH

NOT:

1. Teklifler 31/12/2021 günü mesai bitimine kadar geçerlidir.
2. İstekli kaşesi okunacak şekilde olacaktır.
3. İhale dokümanının eksiksiz okunduğu, ihale dokümanında belirtilen tüm hususların kabul edildiği ve teklifin bu kapsamında verildiği taahhüt edilmiştir.
4. Yer tesliminde belirtilen tarihte işin bitirilmemesi durumunda günlük on binde altı ceza bedeli kesilecektir.
5. İnşaat alanında çalışacak işçilerin iş güvenliği tamamen yükleniciye ait olup meydana gelebilecek tüm aksaklıklardan yüklenici sorumludur. Tüm işçilerin iş güvenliği yüklenici tarafından sağlanacak. Yapı İşlerinde Sağlık ve Güvenlik Yönetmeliğine göre gerekli tedbirler yüklenici tarafından alınacaktır.
6. Taahhüdünü yerine getirmeyerek kurumu kamu zararına uğratan yüklenici hakkında gerekli olan cezai müeyyideler uygulanacaktır.
7. İstekliye işin kendisinde kaldığına dair tebliğin yapılmasından sonra istekli en geç 3 takvim günü içinde işe başlamak zorundadır.
8. Doğrudan temin komisyonu verilen teklifleri değerlendirdikten sonra sınır değeri hesaplayacaktır. Teklifi sınır değerinin altında olduğu tespit edilen isteklilerin teklifleri, Kanununun 38 inci maddesinde öngörülen açıklama istenmeksizin reddedilecektir. (N=1,00)
9. İmalat sırasında oluşabilecek zararlar yükleniciye aittir.
10. İş bitiminde mahal yeri temizlenmiş inşaat artıkları uzaklaştırılmış olacaktır.

İhale

Makamı

TEKNİK ŞARTNAME (İş Kalemleri)

İşin Adı: DIYARBAKIR İLİ BİSMİL İLÇESİ ARALIK KÖYÜ İLKOKULU ONARIM İŞİ
İş Grubu: Ana Grup>İnşaat İmalatları

Sayfa 1 / 6
Pursantaj

S.	Poz No	İmalatın Cinsi	Birim	Miktarı	(%)
No					
1	43.527.1002	Çapı 200 mm HDPE Koruge boru döşenmesi (SN 8, lastik conta ve boru bedeli dâhil) Teknik Tarifi: Pr EN 13476-1 'e uygun imal edilen HDPE esaslı koruge kanalizasyon borularının temin edilmesi, döşenmeden önce her türlü deneyi ve muayenesi yapılmış olarak hendek kenarında veya konulacağı yerde hazırlanmış, HDPE koruge boruların düz işçi ile hendek içerisine indirilmesi, şartnamesine ve ilgili standartlara göre yerleştirilmesi, TS EN 681/1 ve diğer ilgili standartlara uygun olarak lastik contanın temin edilmesi, temin edilen lastik contanın muayenesinin ve deneylerinin yapılmasından sonra sızdırmaz halde boru başlarının manşon ve conta ile bağlanması, döşenmiş boru başlarının veya boru hatının ilgili standartlara göre sızdırmazlık tecrübesinin yapılması için, gerekli her türlü bağlantı elemanı ve müteferrik parçaları ile malzeme ve zayiati, deney dâhil işçilik her türlü masraf, araç ve gereç giderleri, yatay, düşey taşıma, yükleme, boşaltma ile yüklenici kârı ve genel giderler dâhil (Yalnız, borunun fabrikadan iş başına kadar taşınması ile bu taşıma, yükleme, boşaltma ve istif bedeli hariç) HDPE esaslı koruge boru döşenmesinin; 1 metre fiyatı 12.2202 Ø 200 mm anma çaplı HDPE esaslı koruge kanalizasyon borusunun döşenmesi m. ÖLÇÜ : Döşenmiş haldeki borunun gerçek uzunluğu üzerinden metre olarak hesaplanır.	m		
2	43.635.1041	Beton bordür yapılması Teknik Tarifi: Projesine göre, 18x30 cm ebadında, ön üst yüzü 3/5 cm eğimli ve 350 dozlu betondan imal edilen bordürün, 200 doz grobetondan temel tabakası üzerinden 400 dozlu harçla döşenmesi için, gereken her türlü malzeme ve zayiati, işçilik, iş yerinde taşıma, yükleme ve boşaltma masrafları ile yüklenici kârı ve genel giderleri dâhil, (Yalnız, çimento, kum ve çakılın iş yerine kadar taşınması ile yükleme, boşaltma istif ve fiğüre bedeli hariç) beton bordür yapılmasının; 1 metre fiyatı.	m		
3	74.050.0003	Çimento harçlı kargir ve horasan inşaatın yıkılması Teknik Tarifi: Çimento harçlı kargir ve horasan inşaatın patlayıcı madde kullanılmadan yıkılması, inşaat yerindeki yükleme, yatay ve düşey taşıma, boşaltma, her türlü işçilik, araç ve gereç giderleri, yüklenici genel giderleri ve kârı dâhil, çimento harçlı kargir ve horasan inşaatın yıkılmasının 1 m³ fiyatı. ÖLÇÜ : Yıkılan boyutlarına göre hacmi hesaplanır.	m³		
4	15.465.1004	Yerim silindri iç ve dış kapı kilidinin yerine takılması (Geniş ve dar tip) Teknik Tarifi: DOĞRAMA MADENİ AKSAMLARI Kapı Doğramaları Madeni Aksam Birim Fiyatı (Ahşap, Metal, Plastik)	Adet		
5	15.465.1007	Silindri traşlı dış kapı kilidinin yerine takılması Teknik Tarifi: DOĞRAMA MADENİ AKSAMLARI Kapı Doğramaları Madeni Aksam Birim Fiyatı (Ahşap, Metal, Plastik)	Adet		
6	15.465.1008	Kapı kolu ve aynalarının yerine takılması (Kromajlı) Teknik Tarifi: DOĞRAMA MADENİ AKSAMLARI Kapı Doğramaları Madeni Aksam Birim Fiyatı (Ahşap, Metal, Plastik)	Adet		
7	15.465.1010	Menteşenin yerine takılması Teknik Tarifi: DOĞRAMA MADENİ AKSAMLARI Kapı Doğramaları Madeni Aksam Birim Fiyatı (Ahşap, Metal, Plastik)	Adet		
8	15.465.1118	Ayarlı menteşe (çift) plastik kaplamasının yerine takılması Teknik Tarifi: DOĞRAMA MADENİ AKSAMLARI Pencere Doğramaları Madeni Aksam Birim Fiyatı (Ahşap, Metal, Plastik)	Adet		
9	15.465.1201	İspanyolet takımının yerine takılması (kol dahil) 100 cm'e kadar, 2 kavramalı Teknik Tarifi: DOĞRAMA MADENİ AKSAMLARI Pencere Doğramaları Madeni Aksam Birim Fiyatı (Ahşap, Metal ve Plastik) (İdarenin yazılı izni ile uygulanır.)	Adet		
10	48.275.1001	Kireç ve Çimento Karışımı Harçla Kaba Sıva Yapılması	m²		
11	15.120.1102	Makine ile her derinlik ve her genişlikte yumuşak ve sert küskülük kazılması (Derin kazı) Teknik Tarifi: Yumşak ve sert küskülük zeminde; makina ile kazının yapılması, taşıtlara yüklenmesi, 25 metreye kadar taşınması, depo, imla veya sedde yerinde boşaltılması, serilmesi, inşaat yapıldıktan sonra kazı yerinde kalan boşlukların doldurulması, kazılan yerin taban ve yan cıdarlarının, depo ve dolgunun tesviyesi ve düzeltilmesi için yapılan her türlü malzeme ve zayiati, işçilik, araç ve gereç giderleri, yüklenici genel giderleri ve kârı dâhil, 1 m³ kazı fiyatı. Ölçü: Kazının hacmi kazı projesi üzerinden hesaplanır. Not: 1) Bu birim fiyata su zammı, iksa, 25 metre dışındaki taşıma, dolgunun sulama ve sıkıştırma bedelleri dâhil değildir. 2) Derinlik zammı ödenmez.	m³		
12	15.125.1003	Kum temin edilerek, makine ile serme, sulama ve sıkıştırma yapılması Teknik Tarifi: Kumun temin edilmesi, alana dökülmesi, motor greyderle serilmesi, sulanması, titreşimli silindir ile tabaka tabaka sıkıştırılması için her türlü işçilik, malzeme ve zayiati, iş yerinde yüklenme, yatay ve düşey taşıma, boşaltma, yüklenici genel giderleri ve kârı dâhil, 1 m³ fiyatı. Ölçü: Projesindeki ölçülere göre hacmi hesaplanır.	m³		

İhale

Makamı

TEKNİK ŞARTNAME (İş Kalemleri)

İşin Adı: DİYARBAKIR İLİ BİSMİL İLÇESİ ARALIK KÖYÜ İLKOKULU ONARIM İŞİ

İş Grubu: Ana Grup>İnşaat İmalatları

Sayfa 2 / 6

Pursantaj

S.	Poz No	İmalatın Cinsi	Birim	Miktarı	(%)
13	15.150.1002	Beton santralinde üretilen veya satın alınan ve beton pompasıyla basılan, C 12/15 basınç dayanım sınıfında, gri renkte, normal hazır beton dökülmesi (beton nakli dahil)	m ³		
<p>Teknik Tanımı: Beton üretimine uygun komple beton tesisinde (asgari 60m³/sa kapasiteli, dört gözlü agrega bunkerli kompresörlü ve kumanda kabini ile birlikte bilgisayar kontrollü, min. 50 ton kapasiteli çimento silosu bulunan konveyör bant sistemli, geri kazanım ünitesi, agrega ve beton deneylerini yapabilecek kapasitede laboratuvar, jeneratör, yeteri kadar transmikser ve mobil beton pompası ile en az bir adet yükleyici, katkı tankı ve katkı tartı bunkerli, nem ölçer ve benzeri her türlü ekip ve ekipmana sahip periyodik kalibrasyonu yapılmış beton üretim tesisi) standardına ve projesine uygun, yıkanmış, elenmiş granülometrik kum-çakıl ve/veya kırmataş, çimento, su ve gerektiğinde katkı malzemesi ile C 12/15 sınıfında üretilen veya bu niteliklere sahip beton tesisinden satın alınan hazır beton harcının; beton kalite kontrollerinin yapılması, transmikserlere yüklenmesi, iş yerine kadar nakli, döküm yerine beton pompası ile basılması, yerleştirilmesi, sulanması, soğuktan, sıcağın ve diğer dış tesirlerden korunması ve bakımının yapılması, gerekli ve yeter sayıda deney için numune alınması ve gerekli deneylerin yapılması, için gerekli her türlü işçilik, malzeme ve zayıfatı, makine araç, gereç ve laboratuvar giderleri, iş yerindeki her türlü yatay ve düşey taşımalar, yükleme ve boşaltmalar, beton bünyesine giren granülometrik kum çakıl veya kırmataşın ve çimentonun temin edildiği, üretildiği veya satın alındığı yerden taşıtlara yüklenmesi, beton tesisine nakli, taşıtlardan boşaltılması, istifi, beton tesisine konulması, beton bünyesinde ve sulama için kullanılan suyun temini ve nakli, beton tesisi ve diğer tüm ekipmanların temini ve amortisman giderleri ile her türlü diğer giderler ve yüklenici genel giderleri ve kârı dâhil, yerinde dökülmüş ve basınç dayanımı C 12/15 olan gri renkte, normal hazır betonun 1 m³ fiyatı: Ölçü: Projedeki boyutlar üzerinden hesaplanır.</p> <p>Not:</p> <ol style="list-style-type: none">1) Üretilen veya satın alınan betonun üretildiği tesisin, TSE ve mevzuatının gerektirdiği diğer belgelere sahip olması ve bu belgeleri imalata başlamadan önce idareye vermesi zorunludur. İbraz edilen belgelerin uygun olduğunun tespit ve kullanılmasına müsaade edilmesi kaydıyla ancak, bu tesiste üretilen veya satın alınan ve yürürlükteki mevzuatına göre piyasa arz koşullarını da taşıyan uygunluk belgeli betonun imalatta kullanılması mümkün olacaktır.2) Betonun satın alınarak temin edilmesi halinde, üzerinde işin adı da belirtilmiş olan faturaların birer suretinin ödeme belgelerine eklenmesi zorunludur.3) Beton bünyesine ilave olarak konulacak katkı malzemesinin bedeli ayrıca ödenecektir.4) Pompa kullanılmaması halinde analizden pompa bedeli düşülür.					
14	15.150.1004	Beton santralinde üretilen veya satın alınan ve beton pompasıyla basılan, C 20/25 basınç dayanım sınıfında, gri renkte, normal hazır beton dökülmesi (beton nakli dahil)	m ³		
<p>Teknik Tanımı: Beton üretimine uygun komple beton tesisinde (asgari 60m³/sa kapasiteli, dört gözlü agrega bunkerli kompresörlü ve kumanda kabini ile birlikte bilgisayar kontrollü, min. 50 ton kapasiteli çimento silosu bulunan konveyör bant sistemli, geri kazanım ünitesi, agrega ve beton deneylerini yapabilecek kapasitede laboratuvar, jeneratör, yeteri kadar transmikser ve mobil beton pompası ile en az bir adet yükleyici, katkı tankı ve katkı tartı bunkerli, nem ölçer ve benzeri her türlü ekip ve ekipmana sahip periyodik kalibrasyonu yapılmış beton üretim tesisi) standardına ve projesine uygun, yıkanmış, elenmiş granülometrik kum-çakıl ve/veya kırmataş, çimento, su ve gerektiğinde katkı malzemesi ile C 20/25 sınıfında üretilen veya bu niteliklere sahip beton tesisinden satın alınan hazır beton harcının; beton kalite kontrollerinin yapılması, transmikserlere yüklenmesi, iş yerine kadar nakli, döküm yerine beton pompası ile basılması, yerleştirilmesi, vibratör ile sıkıştırılması, sulanması, soğuktan, sıcağın ve diğer dış tesirlerden korunması ve bakımının yapılması, gerekli ve yeter sayıda deney için numune alınması ve gerekli deneylerin yapılması, için gerekli her türlü işçilik, malzeme ve zayıfatı, makine araç, gereç ve laboratuvar giderleri, iş yerindeki her türlü yatay ve düşey taşımalar, yükleme ve boşaltmalar, beton bünyesine giren granülometrik kum çakıl veya kırmataşın ve çimentonun temin edildiği, üretildiği veya satın alındığı yerden taşıtlara yüklenmesi, beton tesisine nakli, taşıtlardan boşaltılması, istifi, beton tesisine konulması, beton bünyesinde ve sulama için kullanılan suyun temini ve nakli, beton tesisi ve diğer tüm ekipmanların temini ve amortisman giderleri ile her türlü diğer giderler ve yüklenici genel giderleri ve kârı dâhil, yerinde dökülmüş ve basınç dayanımı C 20/25 olan gri renkte, normal hazır betonun 1 m³ fiyatı: Ölçü: Projedeki boyutlar üzerinden hesaplanır.</p> <p>Not:</p> <ol style="list-style-type: none">1) Üretilen veya satın alınan betonun üretildiği tesisin, TSE ve mevzuatının gerektirdiği diğer belgelere sahip olması ve bu belgeleri imalata başlamadan önce idareye vermesi zorunludur. İbraz edilen belgelerin uygun olduğunun tespit ve kullanılmasına müsaade edilmesi kaydıyla ancak, bu tesiste üretilen veya satın alınan ve yürürlükteki mevzuatına göre piyasa arz koşullarını da taşıyan uygunluk belgeli betonun imalatta kullanılması mümkün olacaktır.2) Betonun satın alınarak temin edilmesi halinde, üzerinde işin adı da belirtilmiş olan faturaların birer suretinin ödeme belgelerine eklenmesi zorunludur.3) Beton bünyesine ilave olarak konulacak katkı malzemesinin bedeli ayrıca ödenecektir.4) Pompa kullanılmaması halinde analizden pompa bedeli düşülür.					
15	15.210.1004	Ocak taşı ile blokaj yapılması	m ³		
<p>Teknik Tanımı: Blokaj yapılacak tabanın düzenlenmesinden sonra üzerine 1,100 m³ ocak taşından (Poz. No: 19.100.2015) istenen eğim ve boyutlarda blokaj yapılması, tokmaklanması, inşaat yerindeki yükleme, yatay ve düşey taşıma, boşaltma, taşın ocağın yüklenmesi, boşaltılması ve figüre edilmesi (yalnız, taşın ocağın işbaşına taşıma bedeli hariç) için gerekli her türlü malzeme ve zayıfatı, işçilik, araç ve gereç giderleri ile yüklenici genel giderleri ve kârı dâhil, ocak taşı ile blokajın 1 m³ fiyatı: Ölçü: Projesindeki boyutlar üzerinden hesaplanır.</p>					
16	15.220.1001	85 mm kalınlığında yatay delikli tuğla (190x85x190 mm) ile duvar yapılması	m ²		
<p>Teknik Tanımı: Projesine göre yatay delikli tuğla ile çimento-kireç karışımı harç kullanılarak duvar yapılması, lüzumunda sulanması,</p>					



İhale

Makamı

TEKNİK ŞARTNAME (İş Kalemleri)

İşin Adı: DİYARBAKIR İLİ BİSMİL İLÇESİ ARALIK KÖYÜ İLKOKULU ONARIM İŞİ
İş Grubu: Ana Grup>İnşaat İmalatları

Sayfa 3 / 6
Pursantaj

S.	Poz No	İmalatın Cinsi	Birim	Miktarı	(%)
No					
		inşaat yerindeki yükleme, yatay ve düşey taşıma, boşaltma, her türlü malzeme ve zaiyatı, işçilik, araç ve gereç giderleri, yüklenici genel giderleri ve kârı dâhil, 1 m ² fiyatı: Ölçü: Projesindeki boyutlar üzerinden hesaplanır. 0,10 m ² 'den küçük boşluklar düşülmez.			
17	15.220.1005	190 mm kalınlığında yatay delikli tuğla (190x190x135 mm) ile duvar yapılması	m ²		
		Teknik Tarifi: Projesine göre yatay delikli tuğla ile çimento-kireç karışımı harç kullanılarak duvar yapılması, lüzumunda sulanması, inşaat yerindeki yükleme, yatay ve düşey taşıma, boşaltma, her türlü malzeme ve zaiyatı, işçilik, araç ve gereç giderleri, yüklenici genel giderleri ve kârı dâhil, 1 m ² fiyatı: Ölçü: Projesindeki boyutlar üzerinden hesaplanır. 0,10 m ² 'den küçük boşluklar düşülmez.			
18	15.180.1002	Ahşaptan düz yüzeyli beton ve betonarme kalıbı yapılması	m ²		
		Teknik Tarifi: Proje ve şartnamesine göre; iç yüzeyleri rendelenmiş ve yağlanmış II. sınıf çam kerestesinden düz yüzeyli beton ve betonarme kalıbı yapılması, sökülmesi, bu işler için gerekli tahta, mesnet, kadronlar, kuşaklar, destekler, çivi, tel, benzeri gereçler, malzeme ve zaiyatı ile işçilik, iş yerinde yatay-düşey taşıma, yükleme-boşaltma, yüklenici genel giderleri ve kârı dâhil, 1 m ² fiyatı: Ölçü: Kalıp gören yüzler projesinden veya yerinde ölçülerek hesaplanır. Boşluk hacmi çıkarılmayan imalat deliklerinin çevre kalıpları ölçüye dâhil edilmez. Deliğin kalıp tarafındaki yüzünden delik boşluğu çıkarılmaz. Not: 1) Kalıp iskelesi ayrıca ödenir. 2) Kalıptan çıkan malzeme yükleniciye aittir.			
19	15.160.1003	Ø 8- Ø 12 mm nervürlü beton çelik çubuğu, çubukların kesilmesi, bükülmesi ve yerine konulması	Ton		
		Teknik Tarifi: Nervürlü beton çelik çubuğunun detay projesine göre kesilip bükülerek hazırlanması yerine konması, bağlanması için demir, bağlama teli ve gerekli her türlü malzeme ve zaiyatı, inşaat yerindeki yükleme, yatay ve düşey taşıma, boşaltma, işçilik, yüklenici genel giderleri ve kârı dâhil, 1 ton fiyatı: Ölçü: 1) Betonarme proje demir donatı detaylarına göre kroşeler ile birlikte demirin boyu ölçülür. 2) Çelik çubukların ağırlıkları aşağıdaki cetveldен alınır. 3) Projede gösterilmeyen çelik çubuklar ve ekler hesaba katılmaz. 4) Cetveldeki (m) ağırlıkları hesaba esasdır. Bağlama teli, çelik çubuk sıraları arasında kullanılacak çelikler ve zaiyat analizde dikkate alındığından, ayrıca ödeme yapılmaz. Çap (Ø)Birim Ağırlığı mmKg/m 80,395 100,617 120,888			
20	15.550.1001	Kare ve dikdörtgen profillerle pencere ve kapı yapılması ve yerine konulması	kg		
		Teknik Tarifi: Proje ve şartnamesine göre her çeşit profillerden icabında profil demir, sac ve lama ilavesiyle kare ve dikdörtgen profillerle pencere ve kapı yapılması, proje ve şartnamesinde belirtilen kilit, sürme ve benzeri malzeme takılması, kenet demirleri ya da diğer aksam ile yerlerine tespit için demir kaynak, perçin, civata, her çeşit malzeme ve zaiyatı, atölye masrafları, inşaat yerinde yükleme, yatay ve düşey taşıma, boşaltma, her türlü işçilik, yüklenici genel giderleri ve kârı dâhil, (madeni aksam ve boya bedeli hariç) yapılması ve yerine konulması, 1 kg fiyatı: Ölçü: İmalatın esas aksamı, kilit, sürgü kolları, duvara konacak kenetlerle birlikte boyanmadan önce tartılır, ataşmana kaydedilerek yerine takılır. Bütün imalat aynı bedelle ödenir. Not: 1)Ancak demirden başka, metalden tezyinat konması, kilit, sürgü ya da kollardan bazı aksama nikelaj yapılması halinde işçilik ve malzeme giderleri ayrıca ödenir. 2)Her türlü menteşe ve rulman bedelleri ile demirden gayri malzemedен mamul, ispanyolet, kilit ve benzeri malzeme bedeli fiyat tutanağı tanzimi suretiyle ayrıca ödenir. 3)Madeni aksamın (menteşe, rulman, kilit, ispanyolet vs.) takılması karşılığı fiyata dâhildir. 4)Ancak idareler lüzum gördüğü takdirde proje boyutları üzerinden bütün profillerin ve benzeri levhalarının cetveldeki ağırlıklarına nazaran dikkate alınmaz. Bu tartı neticesinde; cetvellere nazaran % 7 ağırlık fazlası da ödeme yapılır, % 7'den fazla ağırlık dikkate alınmaz. Bu tartı neticesinde bulunan ağırlığın cetveldekinden az olması halinde yapılan imalatın idarece kabul edilmesi şartıyla tartı esas alınır.			
21	15.455.1001	Plastik doğrama imalatı yapılması ve yerine konulması (Sert PVC doğrama profillerinden her çeşit kapı, pencere, kaplama ve benzeri imalat) Not: Tüm ana profiller ile ilave profiller, pencere kapalı iken görülmeyen ve dikkat çekmeyen bir yerde, en az 1 m a	kg		
		Teknik Tarifi: İdarece onaylanmış proje ve detaylarına göre yapılan sert PVC profillerden plastik doğramalar ve aksesuarları ve cam çitaları her türlü hava şartlarına karşı dayanıklı, yüzeyleri pürüzsüz olmalıdır. PVC'den mamul ana profil (Standardına göre et kalınlığı sınıfı "A" olan ve görünür yüzeylerdeki et kalınlığı 2,8 mm, görünmeyen yüzeylerde ise 2,5 mm olmalıdır.) kesitlerinde gerek ısı gerekse ses izolasyonu ve ayrıca su tahliyesini hızlandıracak şekilde tasarlanmış ön odacık sistemi olacaktır. Metal takviye profilleri ile ana profillerin (kasa, kanat, orta kayıt) gerekli mukavemeti sağlanacaktır. Metal takviye profilleri, sıcak daldırma metodu ile yapılmış galvanizle pası karşı korunmuş, sacdan U veya kutu profillerdir. Her iki halde de sac kalınlığı kasa ve kanatlarda 1,5 mm'den fazla orta kayıtda da 2 mm'den fazla olmayacaktır. (Ancak çok geniş kayıt ve kanatlarda yapılan hesaplama sonucu atalet momenti yukarıda belirtilen sac kalınlıklarından yüksek çıkarsa sonuca uyumlu kalınlıkta sac			



İhale

Makamı

TEKNİK ŞARTNAME (İş Kalemleri)

İşin Adı: DIYARBAKIR İLİ BİSMİL İLÇESİ ARALIK KÖYÜ İLKOKULU ONARIM İŞİ

İş Grubu: Ana Grup>İnşaat İmalatları

Sayfa 4 / 6

Pursantaj

S.	Poz No	İmalatın Cinsi	Birim	Miktarı (%)
No				
		kullanılmalıdır). Metal takviyeli PVC profiller plastik köşe kaynağı, vida, kanat bağlaması vesair imkanlarla birleştirilerek yardımcı doğrama profilleri, levhalar ve diğer profiller yardımı ile her çeşit pencere doğraması, kapı, camekan ve benzeri imalat yapılır. İmalatçı firmaca önerilen sisteme uygun olarak kanat aralıkları iki sıra EPDM kauçuk, neopren veya tpe contalarla izole edilecektir. Her cins ve kalınlıklardaki camın takılması, cam çitaları yardımı ile olur. İmalatçı firmaca önerilen sisteme uygun olarak cam tespiti conta, mastik ve diğer usullerle sağlanacaktır. Her pencere kanat çerçevesi (doğraması) doğrama kasasına en az 2 (iki) kapı kanat çerçevesi ise en az 3 (üç) menteşe ile tespit edilir. Menteşeler kanadın ayarlı çalışmasını sağlayacak mukavemette ve dizaynında olacaktır. Plastik doğrama kasa ve kanat bileşimleri 45 derece kesilerek bu iş için geliştirilmiş makinalarla kaynatılmak suretiyle imalatı yapılan plastik doğramanın kargir aksama veya demir konstrüksiyona (kör kasa) tespiti yapılacaktır. Kargir aksama montaj 3 şekilde olabilir.		
		a) Kenet lamaları ile; Kenet lamaları uygun boyutta vida ile bir tarafından doğramaya monte edilir, doğrama yerine yerleştirildikten sonra kenet laması diğer tarafından yine uygun boyutta vida ile kargir aksama monte edilir.		
		b) Çelik dubeller ile; Doğrama yerine yerleştirildikten sonra, matkap ile doğrama üzerinden kargir aksama da geçecek şekilde yuva açılır. Bu yuvaya, uygun boyutta seçilmiş çelik dubel yerleştirilir ve sıkılır.		
		c) Çelik montaj vidaları ile; Doğrama yerine yerleştirildikten sonra, matkap ile doğrama üzerinden kargir aksama da geçecek şekilde yuva açılır. Bu yuvaya, uygun boyutta seçilmiş çelik montaj vidaları yerleştirilir ve sıkılır.		
		Kör kasaya montaj 2 şekilde olabilir.		
		a) Sac vidaları ile; Doğrama yerine yerleştirildikten sonra, matkap ile doğrama üzerinden kör kasaya da geçecek şekilde yuva açılır. Bu yuvaya, uygun boyutta seçilmiş sac vidaları yerleştirilir ve sıkılır.		
		b) Kilit profilleri ile; Kilit profillerinin doğramaya takılacak birinci parçası doğrama üzerine her yönden takılır. Doğrama yerine yerleştirildikten sonra, kilit profillerinin ikinci parçası, birinci parça ile kilitlenecek şekilde yerine yerleştirilir.)		
		Su, hava, ses geçimyecek şekilde sızdırmazlığın sağlanması, kanat aralıklarında izolasyonu sağlayacak contaların sisteme uygun olarak yerlerine tespiti için her türlü malzeme ve zayıfatı, inşaat yerindeki yüklenme, yatay ve düşey taşıma, boşaltma, işçilik, araç ve gereç giderleri, yüklenici genel giderleri ve kârı dâhil, yerine monte edilmiş plastik doğramanın 1 kg fiyatı:		
		Ölçü:		
		1) Yalnız sert PVC plastik doğrama malzemesi, epdm, neopren veya tpe contalar, silikon esaslı macun, tespit vidaları veya kilit profilleri, birleşim parçaları, profil içinde bulunan takviyeler birlikte tartılır.		
		2) İdare lüzum gördüğü takdirde proje boyutları üzerinden, profillerin tablodaki ağırlıklarına göre tartı ağırlığını tahkik edebilir. Bu tartı neticesinde tablolara nazaran %7 ağırlık fazlasına kadar ödeme yapılır. Tablodaki ağırlıklara nazaran tartı neticesi bulunan ağırlığın az olması halinde, yapılan imalatın idarece kabul edilmesi şartıyla tartı esas alınır.		
		3) Detay projelerinde gerek plastik profillerin, gerekse metal takviye profillerinin metre ağırlıkları ile bağlantı elemanlarının birim ağırlıkları belirtilecektir.		
		Not:		
		1) Madeni aksamın yerine takılması bedeli doğrama fiyatlarına dâhildir.		
		2) Plastik doğrama aksesuarı (ispanyolet, menteşe, kilit ve ilaveleri, vasistas makas ve çarpmaları, pivot menteşeler, sürgüler, kapı altı fırçaları, her türlü kapı kolları, hidrolik mekanizmalar benzeri açma, kapama, kilitleme mekanizmaları vb.) tartıya dâhil edilmez. Bedelleri varsa kendi rayicinden yoksa yetkili makamlarca tasdikli fatura bedeline % 25 yüklenici genel giderleri ve kârı ilave edilerek ödenir.		
		3) Tüm ana profiller ile ilave profiller, pencere kapalı iken görülmeyen ve dikkat çekmeyen bir yerde, en az 1 m aralıklarla okunaklı ve görünür şekilde profil uzunluğu boyunca işaretlenmelidir. Ana profiller ile ilave profillerin işaretlenmesi en az aşağıdaki bilgileri içermelidir.		
		- İmalatçının adı veya ticari markası,		
		- Bu standardın işaret ve numarası (TS EN 12608-1 şeklinde),		
		- Et kalınlığı sınıfı,		
		- İzlenebilirliği sağlamak için yeterli olabilecek imalat kodu (örneğin: tarih vb.)		
22	15.540.1102	Demir yüzeylere iki kat antipas, iki kat sentetik boya yapılması	m ²	
		Teknik Tanımı: Demir imalat yüzeylerinin zımpara ve tel fırça ile temizlenmesi, 0,100 kg 1.kat, 0,100 kg 2.kat (her kat farklı renkte) antipas sürülmesi, 0,100 kg 1.kat, 0,100 kg 2 kat istenilen renkte sentetik boya ile boyanması, her türlü malzeme ve zayıfatı, işçilik, yüklenici genel giderleri ve kârı dâhil 1 m ² fiyatı :		
		Ölçü:		
		a) Mobilyalarda boyanan yüzeyler ölçülür.		
		b) Kapı ve bölmelerde;		
		1) Telaro kasalı olanlarda; sıvadan sıvaya iki yüzü ölçülür.		
		2) Kasalı (pervazsız) olanlarda; kasadan kasaya düşey düzlemdeki iki yüzün ölçüsüne kasa alanları dâhil edilir.		
		3) Kasa ve pervazlı olanlarda pervazdan pervaza iki yüzün ölçüsüne kasa dâhil edilir.		
		4) Bütün ölçülerde, girinti, çıkıntı ve cam boşlukları ölçüye katılmaz. Pencere kenarında çita varsa, ölçü buradan alınır.		
		c) Camekan ve pencerelerde;		
		1) Camekan ve pervazlı pencerelerde; pervaz dışına pervazsız pencerelerde, siva yüzünden siva yüzüne olmak üzere düşey düzlemdeki alanı ölçülür. Yalnız bir satih hesaba alınır, iki satih boyanır. Cam boşluğu çıkarılmaz, denizlik, kasa ve kenarları mevcut ise ayrıca ölçülerek, alana ilâve edilir.		
		2) Çift pencerelerde aynen ölçülür, iki pencere arasındaki ahşap kasa ayrı ölçülür ve alan ilâve edilir. Her iki pencerenin iki yüzü boyanır, birer yüzü hesap edilir. Cam boşluğu çıkarılmaz.		
		d) Parmaklık ve korkuluklarda bir yüzün düşey düzlemdeki izdüşüm alanı ölçülür. Boşluk düşülmez.		
		e) Kolon, çatı makası, giriş, kuranglez ve benzeri demir imalatta boyanan yüzler ölçülür.		
23	15.540.1215	Yeni siva yüzeylere astar uygulanarak iki kat su bazlı mat boya yapılması (iç cephe)	m ²	
		Teknik Tanımı: Boyanacak yüzeyde; zımpara, taşıma ve temizlik yapıldıktan sonra, 0,150 kg su bazlı astar uygulanır, bunun üzerine		



İhale

Makamı

TEKNİK ŞARTNAME (İş Kalemleri)

İşin Adı: DIYARBAKIR İLİ BİSMİL İLÇESİ ARALIK KÖYÜ İLKOKULU ONARIM İŞİ

İş Grubu: Ana Grup>İnşaat İmalatları

Sayfa 5 / 6

Persantaj

S.	Poz No	İmalatın Cinsi	Birim	Miktarı	(%)
No					
		istenilen renkte 0,100 kg 1.kat, 0,100 kg 2.kat su bazlı mat boya yapılması için her türlü malzeme ve zaiyatı, işçilik, yüklenici genel giderleri ve kârı dâhil, 1 m ² fiyatı: Ölçü: Projesi üzerinden boya yapılan yüzeyler ölçülür. Tüm boşluklar düşülür. Not: 3 m'den yüksek duvar ve tavanlarda ayrıca iş iskelesi verilir. Sıva için iş iskelesi varsa, ayrıca boyaya verilmaz.			
24	15.540.1301	Brüt beton, sıvalı veya eski boyalı yüzeylere, astar uygulanarak akrilik esaslı su bazlı boya yapılması (dış cephe)	m ²		
		Teknik Tarifi: Boyanacak yüzeylerin zımpara kağıdı veya mozaik silme taşı ile düzeltilmesi, çapakların ve fazla grenli kısımların bertaraf edildikten sonra 0,150 kg astar sürülmesi, üzerine 1.katına 0,180 kg, 2.katına 0,120 kg isabet etmek üzere istenilen renkte akrilik esaslı su bazlı boyanın fırça veya rulo ile yüzeye uygulanması için gerekli her türlü malzeme ve zaiyatı, işçilik, yüklenici genel giderleri ve kârı dâhil, 1 m ² fiyatı: Ölçü: Projesi üzerinden boya yapılan yüzeyler ölçülür. Tüm boşluklar düşülür. Not: 3 m'den yüksek duvar ve tavanlarda ayrıca iş iskelesi verilir. Sıva için iş iskelesi varsa, ayrıca boyaya verilmaz.			
25	15.375.1002	(30x30 cm) veya (33x33 cm) anma ebatlarında, her türlü desen ve yüzey özelliğinde, I.kalite, beyaz seramik yer karoları ile 3 mm derz aralıklı döşeme kaplaması yapılması (karo yapıştırıcısı ile)	m ²		
		Teknik Tarifi: Onaylanmış detay projesine uygun düzgün yüzeyin, yapışmayı engelleyici kir, toz, çapak ve benzeri kalıntılardan arındırılması ve nemlendirilmesi, yüzey üzerine çimento esaslı, standart performanslı, kayma özelliği azaltılmış karo yapıştırıcısının sürülmesi ve özel tarak ile yivlendirilmesi, (30 x 30 cm) veya (33 x 33 cm) anma ebatlarında her türlü desen ve yüzey özelliğine sahip, I.kalite, beyaz seramik yer karosunun, mastar ve tesviyesine uygun olarak, 3 mm derz aralıkları bırakılarak döşenmesi, derzlerin istenilen renkte çimento esaslı, standart performanslı derz dolgu malzemesi ile doldurulması, kaplama yapılan yüzeyin temizlenmesi, her türlü malzeme ve zaiyatı, işçilik araç ve gereç giderleri, iş yerinde yükleme, yatay ve düşey taşıma, boşaltma, yüklenici genel giderleri ve kârı dâhil 1 m ² fiyatı: Ölçü: Kaplama yapılan yüzey ve varsa süpürgelik projesi üzerindeki ölçülere göre hesaplanır.			
26	15.380.1003	(20x25 cm) veya (20x30 cm) anma ebatlarında, her türlü desen ve yüzey özelliğinde, I.kalite, beyaz seramik yer karoları ile 3 mm derz aralıklı duvar kaplaması yapılması (karo yapıştırıcısı ile)	m ²		
		Teknik Tarifi: Onaylanmış detay projesine uygun düzgün yüzeyin, yapışmayı engelleyici kir, toz, çapak ve benzeri kalıntılardan arındırılması ve nemlendirilmesi, yüzey üzerine çimento esaslı, standart performanslı, kayma özelliği azaltılmış karo yapıştırıcısının sürülmesi ve özel tarak ile yivlendirilmesi, (20 x 25 cm) veya (20 x 30 cm) anma ebatlarında her türlü desen ve yüzey özelliğine sahip, I. kalite, beyaz seramik duvar karosunun, mastarına uygun olarak, 3 mm derz aralıkları bırakılarak döşenmesi, derzlerin istenilen renkte çimento esaslı, standart performanslı derz dolgu malzemesi ile doldurulması, kaplama yapılan yüzeyin temizlenmesi, her türlü malzeme ve zaiyatı, işçilik araç ve gereç giderleri, iş yerinde yükleme, yatay ve düşey taşıma, boşaltma, yüklenici genel giderleri ve kârı dâhil 1 m ² fiyatı: Ölçü: Kaplama yapılan yüzeyler projesi üzerindeki ölçülere göre hesaplanır.			
27	15.405.1001	Karosiman terrazo karo ile dış mekan döşeme kaplaması yapılması (Kırılma Dayanımı Şartları (Sınıf 1) Eğilme dayanımı minimum 2,8 Mpa, Aşınma direnç sınıfı (2-G), Yüzey alanı <= 1600 cm ² , yivli-yivsiz, her renkte)	m ²		
		Teknik Tarifi: Şartnamesine uygun yapılmış tesviye betonu yüzünün temizlenmesi, ıslatılması, 4 cm kalınlığında 400 kg çimento dozlu harç ile bir allık yapılması, bunun üzerine aralıkları, 2 mm olmak üzere terrazo karo plakların projesindeki şekil ve taksimata göre tesviyesinde döşenmesi, derzlerin ve bütün yüzeylerin, beyaz çimento, renklendirici demir oksit pigment ve mermer tozu karışımından yapılmış çimento esaslı derz macunu ile sıvanması, döşeme yüzündeki, macunun yarım saat sonra temizlenmesi, silinmesi, arap sabunu ile temizlenmesi ve bu işlerin yapılmasında gerekli her türlü malzeme ve zaiyatı, işçilik, iş yerindeki yükleme, yatay ve düşey taşıma, boşaltma, yüklenici genel giderleri ve kârı dâhil, (tesviye betonu hariç) 1 m ² fiyatı: Ölçü: Kaplama yapılan yüzeyler projesi üzerinden hesaplanır.			
28	15.275.1101	250/350 kg çimento dozlu kaba ve ince harçla sıva yapılması (dış cephe sıvası)	m ²		
		Teknik Tarifi: 1 m ³ dişli kuma 250 kg çimento katılması ile hazırlanan harçla ortalama 2 cm kalınlığında kaba sıva yapılması, üzerine 1 m ³ mil kumuna 350 kg çimento ilavesiyle hazırlanan harçla ortalama 0,8 cm kalınlığında ince sıva yapılması, duvar yüzeyinin temizlenmesi, gerekli zamanlarda sulanması, her türlü malzeme ve zaiyatı, işçilik, çalışma sehpaları, inşaat yerindeki yükleme, yatay ve düşey taşıma, boşaltma, yüklenici genel giderleri ve kârı dâhil, 1 m ² fiyatı: Ölçü: Sıvanan bütün yüzeyler projesi üzerinden hesaplanır.			
29	15.275.1103	250/350 kg kireç/çimento karışımı kaba ve ince harçla sıva yapılması (tavan sıvası)	m ²		
		Teknik Tarifi: 1 m ³ kuma 350 kg çimento katarak hazırlanan harçla beton veya betonarme yüzler üzerinde serpme atılması, üzerine 1 m ³ mil kuma 250 kg çimento ve 0,076 ton torbalı sönmüş kireç katılarak hazırlanan harçla bir defada ortalama 1,2 cm kalınlığında sıva yapılması, gerekli zamanlarda sulanması, duvar yüzeyinin temizlenmesi, her türlü malzeme ve zaiyatı, işçilik, çalışma sehpaları, inşaat yerindeki yükleme, yatay ve düşey taşıma, boşaltma, yüklenici genel giderleri ve kârı dâhil, 1 m ² fiyatı: Ölçü: Sıvanan bütün yüzeyler projesi üzerinden hesaplanır.			
30	15.250.1001	200 kg çimento dozlu tesviye tabakası yapılması	m ²		
		Teknik Tarifi: Proje ve detay projesine göre, tesviye tabakası yapılacak yerin temizlenmesi, yıkanması, 1 m ³ dişli kuma 200 kg çimento katılarak elde edilen harçla ortalama 3 cm kalınlığında mastarında sıkıştırılarak tesviye tabakası yapılması, gerektiğinde sulanması, harç ve benzeri artıklardan temizlenmesi için gerekli her türlü malzeme ve zaiyatı, işçilik, inşaat yerindeki yükleme, yatay ve düşey taşıma, boşaltma, yüklenici genel giderleri ve kârı dâhil, 1 m ² fiyatı :			

A

İhale

Makamı

TEKNİK ŞARTNAME (İş Kalemleri)

İşin Adı: DIYARBAKIR İLİ BİSMİL İLÇESİ ARALIK KÖYÜ İLKOKULU ONARIM İŞİ

İş Grubu: Ana Grup>İnşaat İmalatları

Sayfa 6 / 6
Pursantaj

S.	Poz No	İmalatın Cinsi	Birim	Miktarı	(%)
No					
		Ölçü: Tesviye yapılan yerin alanı projesi üzerinden hesaplanır.			
31	15.250.1101	2.5 cm kalınlığında 400 kg çimento dozlu şap yapılması	m ²		
		Teknik Tanımı: Proje ve detay projesine göre, şap yapılacak yüzeyin temizlenmesi, yıkanması, 1 m ² kuma 400 kg çimento katılarak elde edilen harçla 2x2 cm kesitinde rendelenmiş çitaiarla yapılan anolara şaşırtmalı ortalama 2,5 cm kalınlığında mala perdahlı şap yapılması, gerektiğinde sulanması, temizlenmesi, yıkanması için gerekli her türlü malzeme ve zayılatı, işçilik, inşaat yerindeki yükleme, yatay ve düşey taşıma, boşaltma, yüklenici genel giderleri ve kârı dâhil, 1 m ² fiyatı: Ölçü: Şap yapılan yerin alanı projesi üzerinden hesaplanır.			
32	15.470.1010	PVC ve alüminyum doğramaya profil ile 4+4 mm kalınlıkta 12 mm ara boşluklu çift camlı pencere ünitesi takılması	m ²		
		Teknik Tanımı: 4+4 mm kalınlıkta, 12 mm ara boşluklu çift camlı pencere ünitesinin takılacağı yerin ölçüsüne göre hazırlanması, cam yuvasına takozların konulması ve camın yuvaya yerleştirilmesi, profil ve fitilinin yerine oturtulması, camlama takozları ile ünitenin dengelenmesi, profillerin birleşim yerlerine puntalama şeklinde nötral (asitsiz) silikon çekilmesi, inşaat yerinde yükleme, yatay düşey taşıma ve boşaltma, her türlü malzeme ve zayılatı, işçilik araç ve gereç giderleri, yüklenici genel giderleri ve kârı dâhil 1 m ² fiyatı: Ölçü: Projedeki ölçülere göre cam takılan alanlar hesaplanır. Not: Profil ve fitil bedeli kendi doğrama pozundan ödenir.			

Fesih SARI
İnş. Tek



İhale

Makamı

TEKNİK ŞARTNAME (İş Kalemleri)

İşin Adı: DİYARBAKIR İLİ BİSMİL İLÇESİ ARALIK KÖYÜ İLKOKULU ONARIM İŞİ
İş Grubu: Ana Grup>Mekanik Tesisat

Sayfa 1 / 2
Pursantaj

S.	Poz No	İmalatın Cinsi	Birim	Miktarı	(%)
No			Adet		
1	25.100.1018	50x60 cm Ayaklı Tk lavabo Teknik Tarifi: LAVABOLARAşağıdaki cins ve ölçülerde, sabit sabınlı veya sabınlı, beyaz renkte, Lavabonun montaj elemanları ile birlikte, iş yerinde temini, yerine montajı. Lavabolar 305/2011/AB Yapı Malzemeleri Yönetmeliğine uygun, CE uygunluk işareti ile olarak piyasaya arz edilmiş olacaktır. ?Not: Renkli sırlı seramikten kullanılması durumunda montajlı fiyatlar %15 artırılacak montaj bedelleri artırılmadan uygulanacaktır.	Tk		
2	25.102.1201	Birinci sınıf: (Batarya TS EN 200 veya TS EN 817 ;Sifon TS-EN 274-1-2-3) Teknik Tarifi: LAVABO TESİSATI (Ölçü: Tk.)BFT 25.100.1000'de adı geçen lavabolar ile birlikte kullanılmak üzere piringten kromajlı veya plastik esaslı (acetal copolymer) kalite belgeli, 15 mm'lik musluğu ve rozeti veya bataryası TS-EN 274-1-2-3'e uygun belgeli, sökölüp temizlenebilir tipte, 6 cm koku fermetürü en az 16 cm uzatma parçalı ve rozeti, piringten kromajlı veya plastik esaslı TS-EN 274-1-2-3'e uygun ölçüde sökölüp temizlenebilen en az 80 °C sıcaklığa ve asitlere dayanıklı 32 mm sıkışmalı lavabo sifonu ve pis su borusuna bağlantı adaptörü ile birlikte iş yerinde temini, montajı ve işler halde teslimi.(Pis su akıtma borusu fiyata dâhil değildir.)	Tk		
3	25.104.1001	Takriben 40x50 cm ayna Teknik Tarifi: AYNALAR: Ölçü: Adet (TS EN 1036)Cam kalınlığı 5 mm, ayna kenarı rodajlı, ayna üzerinde şeritler olduğubda, şeritler bizoteli olacaktır. Duvara bağlantı vidaları piring malzemenen ve minimum 5 mikron nikel kaplamalı veya paslanmaz çelikten olacaktır. Ayna duvar askısı vida ve dübeller ile duvarda yerine montajı. Aynalar 305/2011/AB Yapı Malzemeleri Yönetmeliğine uygun olarak, CE uygunluk işareti ile piyasaya arz edilmiş olacaktır.	Adet		
4	25.106.2101	Antibakteriyel, Takriben 50x10 cm Ekstra sınıf, Fayans camlaşmış çini (dubelle monte edilecek), ETAJERLER Teknik Tarifi: ANTİBAKTERİYEL ETAJERLER (Ölçü: Adet, İhzarat: %60) (TS 13420)BFT 25.106.1100'de yer alan etajerlerin, TS 13420 standardında tarif edilen tanıma uygun, ürün üzerinde görünür bölgede hiçbir şekilde silinmeyen, ABY (Anti Bakteriyel Yüzey) logolu, antibakteriyel özellikli olması halinde montajlı birim fiyatları %10 artırılacak, montaj bedelleri artırılmadan uygulanacaktır.	Adet		
5	25.108.1101	Plastik sifonlu pikten takriben 50x60 cm Ekstra Sınıf, Fayans camlaşmış çini, ALATURKA HELA TAŞLARI (TS.799) Teknik Tarifi: ALATURKA HELA TAŞLARI (Ölçü: Adet, İhzarat: %60) (TS 799)Beyaz renkte, 4 köşeli hela taşı; TS-EN 274-1-2-3'e uygun Ø 100 mm'lik PVC'den yekpare yapılmış 80 °C sıcaklığa ve asitlere dayanıklı 6 cm koku fermetürü alaturka hela sifonu ile birlikte iş yerinde temini ve yerine montajı (TS 799a) uygun ve kalite belgeli olacaktır. Not: Renkli sırlı seramik kullanılması durumunda montajlı fiyatlar %15 artırılacak montaj bedelleri artırılmadan aynen uygulanacaktır.	Adet		
6	25.110.1003	Basınçlı hela yıkayıcı (Flüzometreli) Teknik Tarifi: ALATURKA HELA TESİSATI (Ölçü: Tk., İhzarat: %60)BFT 25.108.1000'de Adı geçen hela taşları ile birlikte kullanılmak üzere, uzun musluk ve rezervuar bağlantılarında ara musluk ve tüm bağlantılar dâhil, çalışır halde teslimi.	Tk		
7	25.130.1102	1/2" Uzun musluk, süzgeçli rozet dahil. Teknik Tarifi: MUSLUKLAR (TS EN 200'e uygun)TSE EN 200'e uygun, rozetleri ile birlikte, yerine montajı.	Adet		
8	25.135.1101	Takriben 16x16 cm, Fayans sabunluk (Kollu) Teknik Tarifi: Fayans sabunluk (Kollu):Ekstra kalite beyaz renkli fayanstan, kollu damlalıklı, duvara yanm gömülebilen veya fayans üstü montaj elemanları ile birlikte sabınlığın iş yerinde temini ve yerine montajı. Not: Renkli fayans camlaşmış, çini kullanılması durumunda montajlı fiyatlar %15 artırılacak montaj bedelleri artırılmadan aynen uygulanacaktır.	Adet		
9	25.135.2002	Kağıtlık (paslanmaz çelik) Teknik Tarifi: Fayans:Ekstra kalite, beyaz renkte fayanstan, duvara yanm gömülebilen veya fayans üstü montaj elemanları ile birlikte kağıtlığın iş yerinde temini ve yerine montajı. 16x16 cm	Adet		
10	25.150.1202	2,50 m³ Prizmatik Modüler Paslanmaz Çelik Su Deposu Teknik Tarifi: Prizmatik Modüler Paslanmaz Çelik Su Deposu (Ölçü: Adet, İhzarat: %80)Tamamı AISI 304 paslanmaz çelikten üretilmiş, tüm iç, dış malzemeleri, gergi çubukları, civataları, ayağı, menhol, havalık ve bağlantı ağızları paslanmaz malzemenen, üzerindeki armatürleri paslanmaz veya piring malzemenen mamul, mukavemet hesapları ve projeleri idarece onaylanmış, tüm parçaları fabrika şartlarında soğuk şekillendirme, bükme veya kıvrım metodu ile üretilmiş olup; İmalatında ve montaj mahallinde hiçbir kaynak işlemi gerektirmeden silikon ve epidiem kauçuk contalar kullanılarak civatalar ile birleştirilen, deponun tabanında taban malzemesiyle itibati kesecek PVC veya polietilen diyaframı olan, Türk Standardları Uygunluk Belgesi'ne sahip modüler su deposunun iş yerinde temini ve tesisata bağlanarak yerine montajı. Not:-Depo üzerinde bulunan paslanmaz veya kromajlı piring malzemenen mamul armatürler, paslanmaz depo ayağı, seviye fiatörü, giriş-çıkış küresel vanaları, küresel blöf vanası, hava tahliye nefeslik aparatı, depo taşıma ağız ve borusu, seviye göstergesi, vanaları ve boşaltma musluğu, üst ve alt menhol bakım kapağı, depo tırmanma merdiveni fiyata dâhildir. -Ara değerlere ait birim fiyatlar enterpolasyonla bulunur. -Depo sac kalınlıklarına ilişkin Çizelge Sıhhi tesisat genel açıklamanlar bölümünde verilmiştir. -Deponun montajından önce yerd en az 50 cm yüksekliğinde olacak şekilde, betonarme ya da çelik kaideler hazırlanmalıdır. -Depo içindeki suyun %100'ünü boşaltmaya uygun taban tasarımına sahip, depo içinde dış büyük paneller kullanılmalı, biri iç büyük drenaj paneli olmalı, taban panelleri dıştan civatalı olmalıdır	Adet		
11	25.300.1406/A	Dikişli galvanizli boru (2") (Bina içinde vidalı, %30 eklenmiş) Teknik Tarifi: ÇELİK BORULAR:305/2011/AB Yapı Malzemeleri Yönetmeliğine ve 2014/68/AB Basınçlı Ekipmanlar Yönetmeliğine uygun, CE Uygunluk işaretiyle piyasaya arz edilen çelik boruların, ilgili şartname ve projesine uygun olarak döşenerek, bağlantılarının yapılması, işçilik dâhil, sülven ve boya bedeli hariç olmak üzere iş yerinde temini ve yerine montajı.	m		

h2

İhale

Makamı

TEKNİK ŞARTNAME (İş Kalemleri)

İşin Adı: DIYARBAKIR İLİ BİSMİL İLÇESİ ARALIK KÖYÜ İLKOKULU ONARIM İŞİ
İş Grubu: Ana Grup>Mekanik Tesisat

Sayfa 2 / 2
Pursantaj :

S.	Poz No	İmalatın Cinsi	Birim	Miktarı	(%)
12	25.305.2102/330	Pn 20 polipropilen temiz su boru 3/4" 25/4,2 mm Polipropilen temiz su boruları (Bina içinde fizyoterm kaynak ve vidalı, %45 eklenmiş) Teknik Tarifi: Polipropilen Temiz Su Boruları (TS EN ISO 15874-1, 2, 3, 5, 7) (Ölçü: m)TS EN ISO 15874-2'ye uygun, polipropilen (PPR-C), Tip; 3ten mamül ve Sağlık Bakanlığından içme suyu borusu olarak kullanılmasında sakınca bulunmadığı belgelendirilmiş, boruların iş yerinde temini, projesine uygun olarak kesilmesi, fizyoterm kaynak makinası ile bağlantı parçalarının boru uçlarına 260 °C sıcaklıkta sıkılarak kaynak edilmesi. (Kaynak için her türlü malzeme ve işçilik dâhil) Montaj malzemelerinin bedelleri dâhildir.	m		
13	25.305.2103/330	Pn 20 polipropilen temiz su boru 1" 32/5,4 mm Polipropilen temiz su boruları (Bina içinde fizyoterm kaynak ve vidalı, %45 eklenmiş) Teknik Tarifi: Polipropilen Temiz Su Boruları (TS EN ISO 15874-1, 2, 3, 5, 7) (Ölçü: m)TS EN ISO 15874-2'ye uygun, polipropilen (PPR-C), Tip; 3ten mamül ve Sağlık Bakanlığından içme suyu borusu olarak kullanılmasında sakınca bulunmadığı belgelendirilmiş, boruların iş yerinde temini, projesine uygun olarak kesilmesi, fizyoterm kaynak makinası ile bağlantı parçalarının boru uçlarına 260 °C sıcaklıkta sıkılarak kaynak edilmesi. (Kaynak için her türlü malzeme ve işçilik dâhil) Montaj malzemelerinin bedelleri dâhildir.	m		
14	25.305.2105/340	Pn 20 polipropilen boru 1 1/2", 50/8.4 mm Polipropilen temiz su boruları (Bina dışında kanala, %18 eklenmiş) Teknik Tarifi: Polipropilen Temiz Su Boruları (TS EN ISO 15874-1, 2, 3, 5, 7) (Ölçü: m)TS EN ISO 15874-2'ye uygun, polipropilen (PPR-C), Tip; 3ten mamül ve Sağlık Bakanlığından içme suyu borusu olarak kullanılmasında sakınca bulunmadığı belgelendirilmiş, boruların iş yerinde temini, projesine uygun olarak kesilmesi, fizyoterm kaynak makinası ile bağlantı parçalarının boru uçlarına 260 °C sıcaklıkta sıkılarak kaynak edilmesi. (Kaynak için her türlü malzeme ve işçilik dâhil) Montaj malzemelerinin bedelleri dâhildir.	m		
15	25.305.6101/A	Sert PVC plastik pis su borusu (geçme muflu, çap: 50-40 mm, et kalınlığı 3 mm) (Montaj malzemesi bedeli, %35 eklenmiş) Teknik Tarifi: Sert PVC Plastik Pis Su Boruları (geçme veya yapıştırma muflu) (TS EN 1329-1) (Ölçü: m)TS EN 1329-1'e uygun, sert PVC plastik pis su borularının iş yerinde temini, geçme veya yapıştırma muflu olarak yerine montajı.	m		
16	25.305.6102/A	Sert PVC plastik pis su borusu (geçme muflu, çap: 75-70 mm, et kalınlığı 3 mm) (Montaj malzemesi bedeli, %35 eklenmiş) Teknik Tarifi: Sert PVC Plastik Pis Su Boruları (geçme veya yapıştırma muflu) (TS EN 1329-1) (Ölçü: m)TS EN 1329-1'e uygun, sert PVC plastik pis su borularının iş yerinde temini, geçme veya yapıştırma muflu olarak yerine montajı.	m		
17	25.305.6103/A	Sert PVC plastik pis su borusu (geçme muflu, çap: 100-110 mm, et kalınlığı 3 mm) (Montaj malzemesi bedeli, %35 eklenmiş) Teknik Tarifi: Sert PVC Plastik Pis Su Boruları (geçme veya yapıştırma muflu) (TS EN 1329-1) (Ölçü: m)TS EN 1329-1'e uygun, sert PVC plastik pis su borularının iş yerinde temini, geçme veya yapıştırma muflu olarak yerine montajı.	m		
18	25.320.2201	40 Ø mm, PN 16, Gövdesi sfero döküm, küresi dolu paslanmaz çelik, teflon contalı, tam geçişli, wafer bağlantılı, KÜRESEL VANALAR (TS 3148) Teknik Tarifi: KÜRESEL VANALAR (TS 3148)2014/68/AB Basıncılı Ekipmanlar Yönetmeliğine uygun, pirinçten kesici elemanlı, pik karbonlu çelik veya paslanmaz çelikten, vidalı, wafer, lug veya flanşlı, geçişe bir küre ile kumanda edilen, elle açılıp kapama düzenli küresel vanaların iş yerinde temini ve yerine montajı.	Adet		
19	25.320.2202	50 Ø mm, PN 16, Gövdesi sfero döküm, küresi dolu paslanmaz çelik, teflon contalı, tam geçişli, wafer bağlantılı, KÜRESEL VANALAR (TS 3148) Teknik Tarifi: KÜRESEL VANALAR (TS 3148)2014/68/AB Basıncılı Ekipmanlar Yönetmeliğine uygun, pirinçten kesici elemanlı, pik karbonlu çelik veya paslanmaz çelikten, vidalı, wafer, lug veya flanşlı, geçişe bir küre ile kumanda edilen, elle açılıp kapama düzenli küresel vanaların iş yerinde temini ve yerine montajı.	Adet		
20	25.325.1106	50 Ø mm (2"), Pislik tutucu, PN-16, buhar için, pres döküm vidalı Teknik Tarifi: PİSLİK TUTUCULAR (TS 11494) (Ölçü: Adet) Sıvı, buhar ve gaz donanımına monte edilecek, akışkanın basınç ve sıcaklığına tabi olarak gövdesi pirinç, bronz, sfero, dökme demir veya çelikten, iç süzgeci pirinç veya paslanmaz çelikten, süzgeci kolayca sökülüp temizlenebilen, flanşlı veya vidalı pislik tutucunun iş yerinde temini ve yerine montajı. Not: Filtre hassasiyeti; DN 20'ye kadar 500 µm (0,5 mm)'den büyük parçaları geçirmeyen, DN 50'ye kadar 700 µm (0,7 mm)'den büyük parçaları geçirmeyen, DN 150'ye kadar 1200 µm (1,2 mm)'den büyük parçaları geçirmeyecek şekilde seçilecektir.	Adet		
21	25.325.2106	50 Ø mm (2"), Pirinç pres döküm vidalı, GERİ TEPME VENTİLLERİ (Sıcak ve soğuk su için) (TS EN 1074-3) Teknik Tarifi: GERİ TEPME VENTİLLERİ (sıcak ve soğuk su için) (TS EN 1074-3) (Ölçü: Adet)Sıcak veya soğuk su tesisatında kullanılacak, pirinç pres döküm veya döküm gövdeli, yatay veya dik konumlarda çalışabilen, menteşeli ya da oturmali klapeli veya bilyeli sızdırmaz geri tepme ventilinin iş yerinde temini ve yerine montajı.	Adet		

Şeref ATABEY

Mak. Müh.

İhale

Makamı

TEKNİK ŞARTNAME (İş Kalemleri)

İşin Adı: DIYARBAKIR İLİ BİSMİL İLÇESİ ARALIK KÖYÜ İLKOKULU ONARIM İŞİ
İş Grubu: Ana Grup>Elektrik Tesisatı

Sayfa 1 / 1
Pursantaj

S.	Poz No	İmalatın Cinsi	Birim	Miktarı	(%)
No					
1	35.100.7102	6 Otomatik sigortalık, Halojensiz alev geciktirici tip siva üstü tablolar Teknik Tarifi: Halojensiz alev geciktirici tip siva üstü tablolar (Ölçü: Adet, İhzarat: %60)TS EN 60670-24, TS IEC 60331, TS 61034, TS 50200, TS EN 50266, TS EN 60754-1 Not: 1-Tip testler yaptırılarak buna ait test sonuçları idareye verilecektir. 2-Sigorta bedelleri ilgili pozlardan ayrıca ödenir.	Adet		
2	35.105.1110	16 A'e kadar (3 kA), Anahtarlı Otomatik Sigortalar (3 kA kesme kapasiteli) Teknik Tarifi: Aynı zamanda anahtar vazifesi gören 3 kA kısa devre kesme kapasiteli, 2 ve 4 kutupluları nötr ve faz kesme özelliğine haiz, B veya C eğrisi, TS 5018-1 EN 60898-1 standartlarına uygun olarak üretilmiş, CE uygunluk işareti ile piyasaya arz edilmiş otomatik sigortanın temini ve montajı, her nevi malzeme ve işçilik dahil.	Adet		
3	782-501	21x12 mm'ye kadar, tek bölmeli PVC kablo kanalı Teknik Tarifi: Bina içinde; kuvvetli ve zayıf akım iletkenlerinin emniyetli şekilde taşınmasında kullanılmak üzere tasarlanmış, ISO 9001-2000 belgeli, TS EN 50085-1, TS EN 50085-2-1, TS EN 50085-2-3 standartlarına uygun, alev iletmeyen, halojen free malzemeden imal edilmiş, mekanik darbelerle dayanıklı, kendiliğinden sönen PVC (UL 94 V0 M1), atmosferik ve UV ışınlarına dayanıklı, IP 40 koruma sınıfı, CE uygunluk işareti, EEE (Roch) Elektrikli ve Elektronik Eşyalarda Bazı Zararlı Maddelerin Sınırlanırılmasına dair yönetmeliğine uygun, -25°C ila +60°C ortam sıcaklığında çalışabilen, dielektrik akımı 260 kV/cm' ye dayanıklı, RAL 9010 beyaz renkli, (100 mm ve üstündeki ebatlardaki kanallar içten kilitlemeli ve folyo kaplamalı), Kullanılan iç köşe, dış köşe ve dirsek aksesuarları menteşeli tip ve hareketli olan, Kanal tabanlarında duvara montajı kolaylaştıran şablonlaşmış dikey ve yatay montaj delikleri bulunan, PVC kanalların temini, işyerine nakli, yerine montajı, bağlantılarının yapılması, iç köşe, dış köşe, dirsek, sonlandırma, T dirsek ve çerçeveler gibi her türlü bağlantı elemanları dahil işler halde teslimi	m		
4	35.150.2122	2x4 mm ² , 1 kV yer altı kabloları ile kolon ve besleme hattı tesisi (N2XH, 0,6/1 kV) Teknik Tarifi: N2XH tipi 1KV yer altı kabloları ile kolon ve besleme hattı tesisi (Ölçü: m) TS HD 604 S1 standardına uygun, N2XH, 0,6/1kV kablolar ile bina içinden siva üstünde, konsollar veya kroşeler üzerinden duvara, tavana veya kanallara içine, bina dışında kanallara içine döşenmek üzere yer altı kablosunun iş yerinde temini, geçit ve güvenlik boruları, her nevi malzeme kroşe ve işçilik dâhil. Not: TS EN 50575 ve TS EN 50575/A1 standartlarına, 305/2011/AB Yapı Malzemeleri Yönetmeliğine uygun olarak üretilmiş, CE uygunluk işaretiyle piyasaya arz edilmiş ve üreticinin performans beyanı ve Avrupa Birliği tarafından akredite edilmiş kuruluşlardan alınmış Performans Değişmezlik Sertifikasına sahip olacaktır.	m		
5	35.160.3332	Komutator Sorti, Linye ve sorti hatları kurşunsuz antigron (NHXMH) nevinden malzeme ile Teknik Tarifi: Linye ve sorti hatlarının tesis şekli verilmiş olan tamamen etanj malzeme (buat, klemens, anahtar v.b.) ile linye hatları en az 2,5 mm ² sorti hatları en az 1,5 mm ² ve IEC 60332 Part 3.1 Kat.C, TS EN 50267-1 normlarına uygun olmak üzere her nevi malzeme temini, işyerine nakli ve işçilik dahil, komple etanj sorti yapılması, (armatür hariç). Ölçü: Birim Fiyat No: 792-200 gibidir.	Adet		
6	35.160.3334	Paralel Sorti, Linye ve sorti hatları kurşunsuz antigron (NHXMH) nevinden malzeme ile Teknik Tarifi: Linye ve sorti hatlarının tesis şekli verilmiş olan tamamen etanj malzeme (buat, klemens, anahtar v.b.) ile linye hatları en az 2,5 mm ² sorti hatları en az 1,5 mm ² ve IEC 60332 Part 3.1 Kat.C, TS EN 50267-1 normlarına uygun olmak üzere her nevi malzeme temini, işyerine nakli ve işçilik dahil, komple etanj sorti yapılması, (armatür hariç). Ölçü: Birim Fiyat No: 792-200 gibidir.	Adet		
7	KA/2021-13	B1 TAVAN ARMATÜRÜ (LAMBA HARIÇ)	Adet		
8	KA/2021-15	15 W, 1500 LÜMEN KOMPAKT FLORESAN ENERJİ TASARRUFLU AMPULLER	Adet		

Sadık DURAN
Elk. Tek.

TESİSAT MAHAL LİSTESİ

İşin Adı: DIYARBAKIR İLİ BİSMİL İLÇESİ ARALIK KÖYÜ İLKOKULU ONARIM İŞİ

İş Grubu: Ana Grup>Mekanik Tesisat

Sayfa 1 /

Sıra No	Poz No	Tanımı	MAHAL ADI	
			Birim	Başlık
1	25.100.1018	50x60 cm Ayaklı Tk lavabo	Adet	+
2	25.102.1201	Birinci sınıf: (Batarya TS EN 200 veya TS EN 817 ;Sifon TS-EN 274-1-2-3)	Tk	+
3	25.104.1001	Takriben 40x50 cm ayna	Adet	+
4	25.106.2101	Antibakteriyel, Takriben 50x10 cm Ekstra sınıf, Fayans camlaşmış çini (dubelle monte edilecek), ETAJERLER	Adet	+
5	25.108.1101	Plastik sifonlu pikten takriben 50x60 cm Ekstra Sınıf, Fayans camlaşmış çini, ALATURKA HELA TAŞLARI (TS.799)	Adet	+
6	25.110.1003	Basınçlı hela yıkayıcı (Flüzometreli)	Tk	+
7	25.130.1102	1/2" Uzun musluk, süzgeçli rozet dahil.	Adet	+
8	25.135.1101	Takriben 16x16 cm, Fayans sabunluk (Kollu)	Adet	+
9	25.135.2002	Kağıtlık (paslanmaz çelik)	Adet	+
10	25.150.1202	2,50 m³ Prizmatik Modüler Paslanmaz Çelik Su Deposu	Adet	+
11	25.300.1406//	Dikışlı galvanizli boru (2") (Bina içinde vidalı, %30 eklenmiş)	m	+
12	25.305.2102//	Pn 20 polipropilen temiz su boruları (Bina içinde fizyoterm kaynak ve vidalı, %45 eklenmiş)	m	+
13	25.305.2103//	Pn 20 polipropilen temiz su boruları (Bina içinde fizyoterm kaynak ve vidalı, %45 eklenmiş)	m	+
14	25.305.2105//	Pn 20 polipropilen boru 1 1/2", 50/8.4 mm Polipropilen temiz su boruları (Bina dışında kanala, %18 eklenmiş)	m	+
15	25.305.6101//	Sert PVC plastik pis su borusu (geçme muflu, çap: 50-40 mm, et kalınlığı 3 mm) (Montaj malzemesi bedeli, %35 eklenmiş)	m	+
16	25.305.6102//	Sert PVC plastik pis su borusu (geçme muflu, çap: 75-70 mm, et kalınlığı 3 mm) (Montaj malzemesi bedeli, %35 eklenmiş)	m	+
17	25.305.6103//	Sert PVC plastik pis su borusu (geçme muflu, çap: 100-110 mm, et kalınlığı 3 mm) (Montaj malzemesi bedeli, %35 eklenmiş)	m	+
18	25.320.2201	40 Ø mm, PN 16, Gövdesi sfero döküm, küresi dolu paslanmaz çelik, teflon contalı, tam geçişli, wafer bağlantılı, KÜRESEL VANALAR (TS 3148)	Adet	+
19	25.320.2202	50 Ø mm, PN 16, Gövdesi sfero döküm, küresi dolu paslanmaz çelik, teflon contalı, tam geçişli, wafer bağlantılı, KÜRESEL VANALAR (TS 3148)	Adet	+
20	25.325.1106	50 Ø mm (2"), Pislük tutucu, PN-16, buhar için, pres döküm vidalı	Adet	+
21	25.325.2106	50 Ø mm (2"), Piriç pres döküm vidalı, GERİ TEPME VENTİLLERİ (Sıcak ve soğuk su için) (TS EN 1074-3)	Adet	+

Şeref ATABEY

Mak. Müh.

DİYARBAKIR İLİ BİSMİL İLÇESİ ARALIK İLKOKULU ONARIMI İŞİNE AİT ELEKTRİK TESİSATI MAHAL LİSTESİ

Besleme kablosu

1- Okul binasından yeni yapılacak wc binasına 2x4 mm², N2XH, kablo ile yeni elektrik besleme hattı pvc kablo kanalı kullanılarak yeni besleme hattı çekilecektir.

Pano:

1-Wc binasına 1 adet 6 Otomatik sigortalık, Halojensiz alev geciktirici tip siva üstü pano montajı yapılarak aydınlatma için 6 adet 16 A'e kadar (3 kA), Anahtarlı Otomatik Sigortalar, montajı yapılacak.

2- Kullanılan bütün şalt ürünleri aynı marka olacaktır.(,sigorta.)

İç Aydınlatma

1- Yeni yapılacak wc binasına 4 adet Komutator Sorti, 8 adet Paralel Sorti, siva altı HO7Z kablo ile yeni linye ve sorti hatları çekilecektir.

2- Wc binası iç kısmında iki bölüme 14 adet ve wc girişlerine 2 adet toplamda 16 adet B1 TAVAN ARMATÜRÜ (LAMBDA HARIÇ) ve 15 W, 1500 LÜMEN KOMPAKT FLORESAN ENERJİ TASARRUFLU AMPULLER aktif hale getirilecek.

GENEL:

1- Yapılacak tüm imalatlar Yapı Denetim Biriminin bilgisi dahilinde yapılacaktır. İmalata başlanmadan önce kullanılacak malzemelerin onayı alınacak daha sonra imalata başlanacaktır.

2-İmalatlar Çevre ve Şehircilik Bakanlığının teknik şartname ve yönetmeliklerine göre yapılacaktır ve sistem çalışır halde eksiksiz olarak teslim edilecektir.

3-Yapılacak imalatlarda işin süresi boyunca gerekli tüm iş güvenliği tedbirleri yüklenici tarafından sağlanacaktır. Meydana gelebilecek her türlü iş kazası sonucunda oluşabilecek tüm giderler ve sorumluluk yükleniciye ait olacaktır

Sadık DURAN
Elektrik Teknikeri



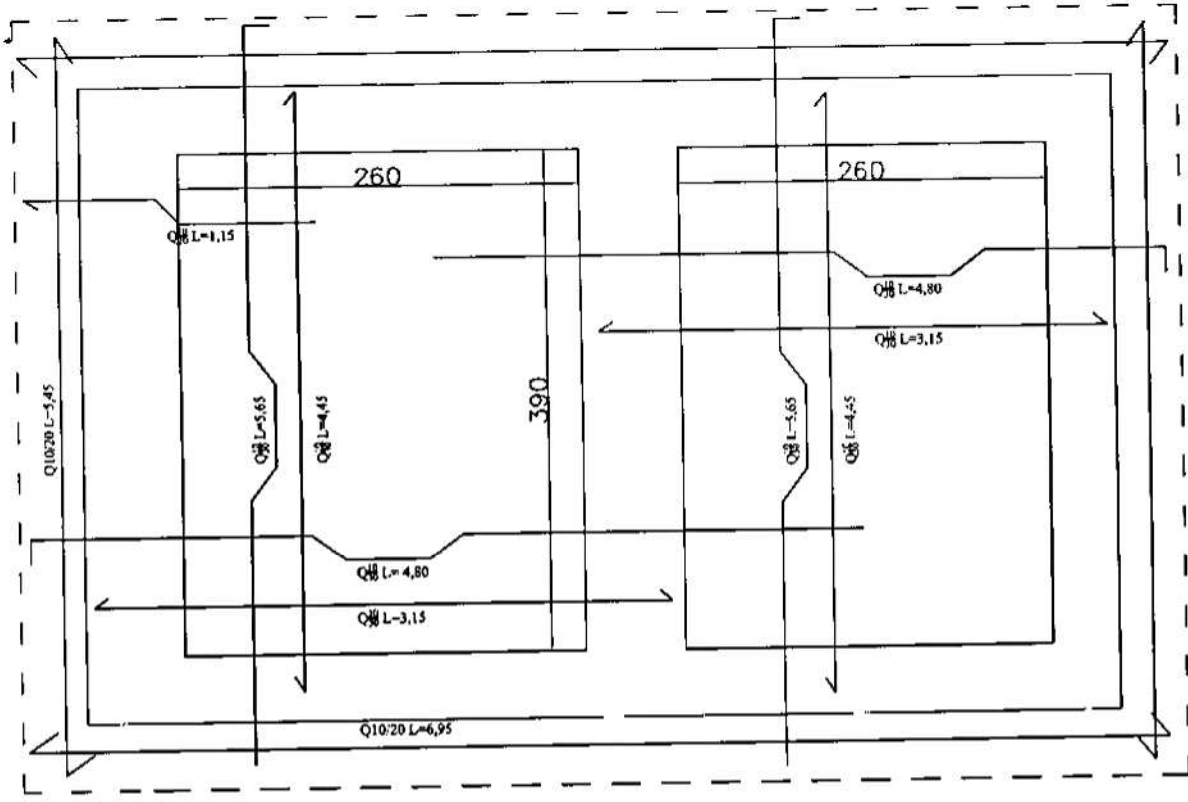

BİSMİL ARALIK İLKOKULU

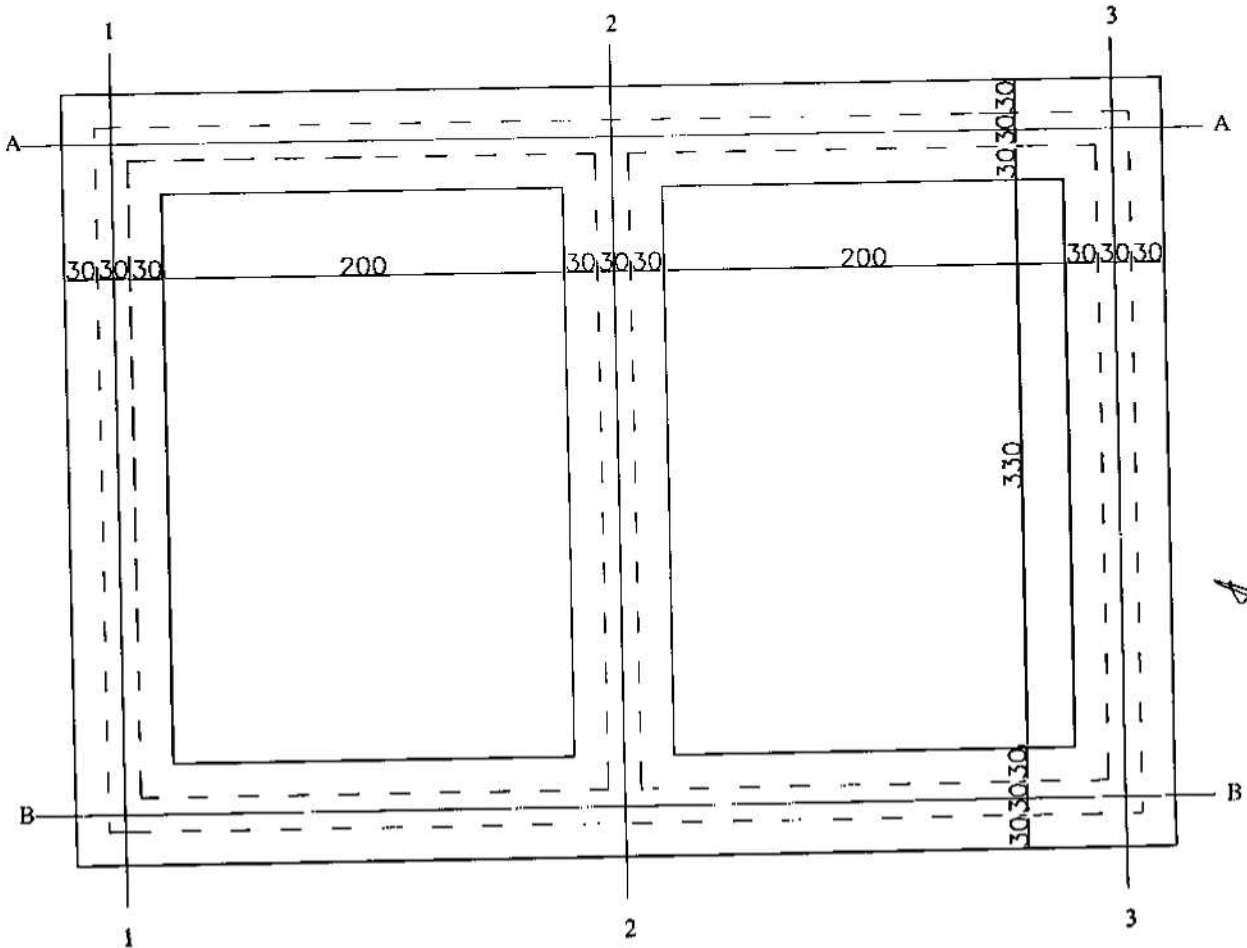

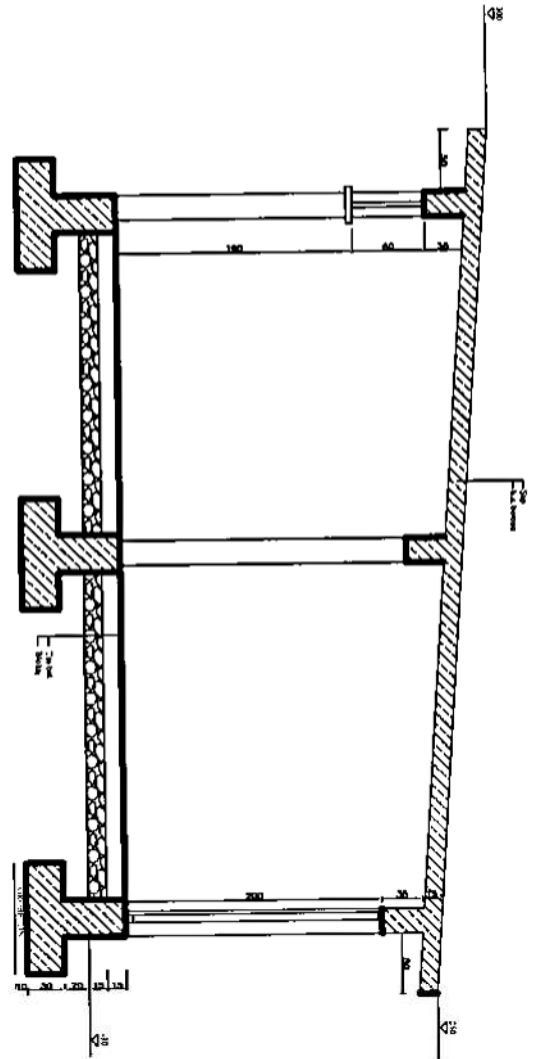

BİSMİL ARALIK İLKOKULU

A-AXEPT

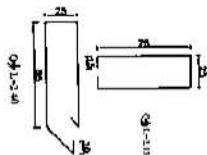
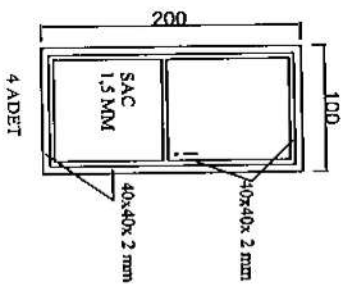
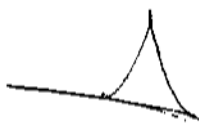
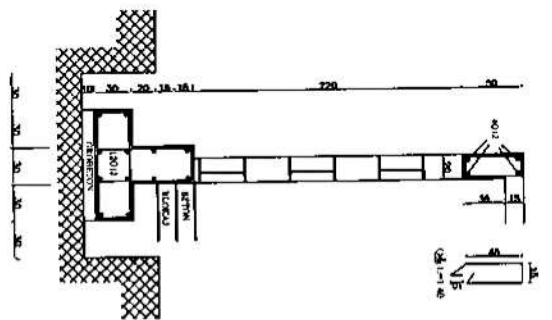
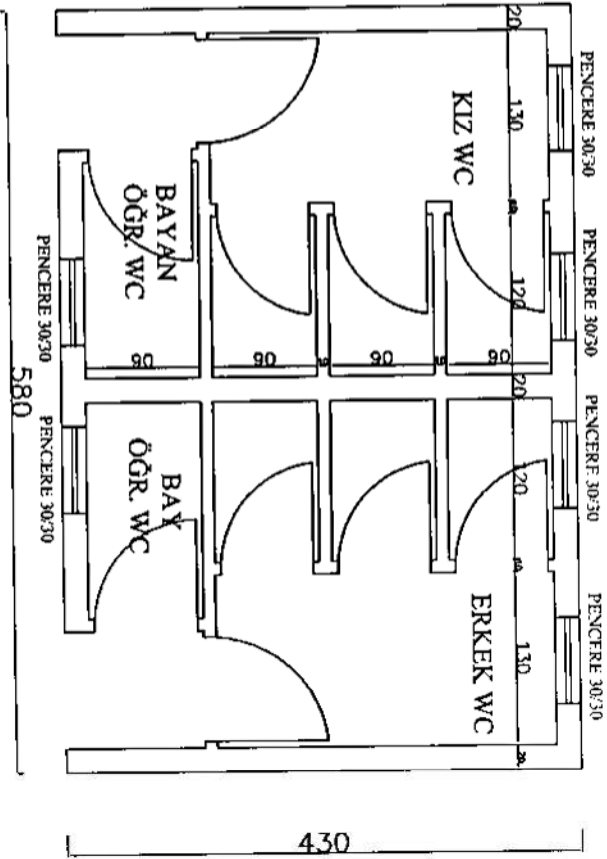

DIYARBAKIR İLİ BİSMİL İLÇESİ ARALIK KÖYÜ İLOKULU MAHAL LİSTESİDİR.

SIRA NO	POZ NO	İMALAT CİNSİ	MAHAL
1	435.271.002	Çapı 200 mm HDPE Koruge boru döşenmesi (SN 8, lastik conta ve boru bedeli dâhil)	WC İLE RÖGAR ARASI İÇİN POZUNA UYGUN BORU DÖŞENMESİ
2	436.351.041	Beton bordür yapılması	WC ETRAFINA POZUNA UYGUN BORDÜR YAPILMASI
3	740.500.003	Çimento harçlı kargir ve horasan inşaatın yıkılması	MEVCUT ESKİ WC POZUNA UYGUN YIKILMASI
4	154.651.004	Gömme silindirli iç ve dış kapı kilidinin yerine takılması (Geniş ve dar tip)	YENİ TAKILACAK KAPILARIN AKSESUARLARI POZUNA UYGUN YENİLENMESİ
5	154.651.007	Silindirli traşlı dış kapı kilidinin yerine takılması	
6	154.651.008	Kapı kolu ve aynalarının yerine takılması (Kromajlı)	
7	154.651.010	Menteşenin yerine takılması	
8	154.651.118	Ayarlı menteşe (çift) plastik kaplamalının yerine takılması	WC İÇ VE DIŞ KISMI POZUNA UYGUN SIVANMASI
9	154.651.201	İspanyolet takımının yerine takılması (kol dahil) 100 cm'e kadar, 2 kavramalı	
10	482.751.001	Kireç ve Çimento Karışımı Harçla Kaba Sıva Yapılması	
11	151.201.102	Makine ile her derinlik ve her genişlikte yumuşak ve sert küskülük kazılması (Derin kazı)	WC TEMEL KISMI POZUNA UYGUN KAZI YAPILMASI
12	151.251.003	Kum temin edilerek, makine ile serme, sulama ve sıkıştırma yapılması	WC TEMEL İÇ KISMI POZUNA UYGUN KUM SERİLMESİ
13	151.501.002	Beton santralinde üretilen veya satın alınan ve beton pompasıyla basılan, C 12/15 basınç dayanım sınıfında, gri renkte, normal hazır beton dökülmesi (beton nakli dâhil)	WC TEMEL VE TABLİYE KISMINA POZUNA UYGUN BETON DÖKÜLMESİ
14	151.501.004	Beton santralinde üretilen veya satın alınan ve beton pompasıyla basılan, C 20/25 basınç dayanım sınıfında, gri renkte, normal hazır beton dökülmesi (beton nakli dâhil)	
15	152.101.004	Ocak taşı ile blokaj yapılması	WC TEMEL İÇ KISMI POZUNA UYGUN OCAK TAŞI İLE BLOKAJ YAPILMASI
16	152.201.001	85 mm kalınlığında yatay delikli tuğla (190x85x190 mm) ile duvar yapılması	WC İÇ VE DIŞ KISMI POZUNA UYGUN DUVAR YAPILMASI
17	152.201.005	190 mm kalınlığında yatay delikli tuğla (190x190x135 mm) ile duvar yapılması	
18	151.801.002	Ahşaptan düz yüzeyli beton ve betonarme kalıbı yapılması	POZUNA UYGUN KAPIL YAPILMASI
19	151.601.003	Ø 8- Ø 12 mm nervürlü beton çelik çubuğu, çubukların kesilmesi, bükülmesi ve yerine konulması	TEMEL VE ÜST TABLİYE İÇİN POZUNA UYGUN ÇELİK CUBUK KONULMASI
20	155.501.001	Kare ve dikdörtgen profillerle pencere ve kapı yapılması ve yerine konulması	ATAŞMANDA GÖSTERİLDİĞİ GİBİ 4 ADET DEMİR KAPI, PVC KAPI VE PENCERE KASALARI POZUNA UYGUN YAPILMASI
21	154.551.001	Plastik doğrama imalatı yapılması ve yerine konulması (Sert PVC doğrama profillerinden her çeşit kapı, pencere, kaplama ve benzeri imalat) Not: Tüm ana profiller ile ilave profiller, pencere kapalı iken görülmeyen ve dikkat çekmeyen bir yerde, en az 1 m a	WC İÇ KAPILARI POZUNA UYGUN YAPILMASI
22	155.401.102	Demir yüzeylere iki kat antipas, iki kat sentetik boya yapılması	YENİ YAPILAN DEMİR İŞLERİNİN POZUNA UYGUN BOYANMASI
23	155.401.215	Yeni sıva yüzeylere astar uygulanarak iki kat su bazlı mat boya yapılması (iç cephe)	WC TAVAN VE DIŞ KISMI POZUNA UYGUN BOYANMASI

24	155.401.301	Brüt beton, sıvalı veya eski boyalı yüzeylere, astar uygulanarak akrilik esaslı su bazlı boya yapılması (dış cephe)	BOYANMASI
25	153.751.002	(30x30 cm) veya (33x33 cm) anma ebatlarında, her türlü desen ve yüzey özelliğinde, I.kalite, beyaz seramik yer karoları ile 3 mm derz aralıklı döşeme kaplaması yapılması (karo yapıştırıcısı ile)	WC İÇ VE YER KISIMLARI POZUNA UYGUN SERAMİK KAPLAMA YAPILMASI
26	153.801.003	(20x25 cm) veya (20x30 cm) anma ebatlarında, her türlü desen ve yüzey özelliğinde, I.kalite, beyaz seramik duvar karoları ile 3 mm derz aralıklı duvar kaplaması yapılması (karo yapıştırıcısı ile)	
27	154.051.001	Karosiman terrazo karo ile dış mekan döşeme kaplaması yapılması (Kırılma Dayanımı Şartları (Sınıf 1) Eğilme dayanımı minimum 2,8 Mpa, Aşınma direnç sınıfı (2-G), Yüzey alanı <= 1600 cm ² , yivli-yivsiz, her renkte)	WC ETRAFINA POZUNA UYGUN KARASİMA YAPILMASI
28	152.751.101	250/350 kg çimento dozlu kaba ve ince harçla sıva yapılması (dış cephe sıvası)	WC TAVAN VE DIŞ KISMI POZUNA UYGUN SIVA YAPILMASI
29	152.751.103	250/350 kg kireç/çimento karışımı kaba ve ince harçla sıva yapılması (tavan sıvası)	
30	152.501.001	200 kg çimento dozlu tesviye tabakası yapılması	WC YER KISMI POZUNA UYGUN TESVİYE YAPILMASI
31	152.501.101	2.5 cm kalınlığında 400 kg çimento dozlu şap yapılması	WC ÜST KISMI POZUNA UYGUN ŞAP YAPILMASI
32	154.701.010	PVC ve alüminyum doğramaya profil ile 4+4 mm kalınlıkta 12 mm ara boşluklu çift camlı pencere ünitesi takılması	WC PENCERELİ POZUNA UYGUN CAM TAKILMASI
33	-	İnşaat imalatları sonunda oluşacak moloz ve hafriyatın belediyenin göstereceği yere aktarılması	
34	-	İmalat için kullanılacak bütün malzeme yapı denetim görevlileri tarafından kabul edilip malzemelere onay verildikten sonra yapılacaktır. Kullanılacak malzeme TSE kalitesinde olacak yapılacak iş ve işlemler Çevre Şehircilik Bakanlığı birim fiyat tariflerine uygun olarak yapı denetim görevlileri bilgisi dahilinde olacaktır.	

Fesih SARI
İnş. Tek.