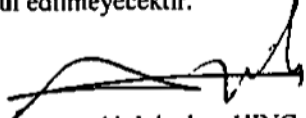

**DİYARBAKIR VALİLİĞİ**

**(TEKLİF MEKTUBUDUR)**

**İl Millî Eğitim Müdürlüğü  
Diyarbakır**

Diyarbakır İli Çınar İlçesi Karababa İlkokulu Onarım İşi 4734 Sayılı Kamu İhale Kanununun 22.d. maddesi gereğince doğrudan temin usulü yoluyla yapılacaktır. Söz konusu işe ait teklif fiyatlarınızı aşağıda boş bırakılan haneye yazarak 31.08.2021 tarihi saat 09:30 a kadar Diyarbakır İl Millî Eğitim Müdürlüğü İnşaat ve Emlak (İhale Bürosu) Şubesine elden vermenizi rica ederim. Posta yolu ile teklif kabul edilmeyecektir.

  
Abdulvahap HINÇ  
Millî Eğitim Şube Müdürü

Teklif Sahibinin;

Adı Soyadı/Firma adı :  
Tebliğat Adresi :  
TC Kimlik No :  
Vergi Kimlik No :  
Telefon Numarası :

Teklifimizde KDV hariçtir.

Söz konusu iş için bu teklif mektubu ekinde verilmiş olan belgeleri işin yerinde incelediğimi ve bütün hususları kabul ettiğimi beyan ederek, işi en geç 10 (on) takvim günü içinde yürürlükte olan ilgili tüm yönetmeliklere ve işin mahal listesine uygun olarak bitirmeyi taahhüt ediyoruz.

Aldığınız herhangi bir teklifi veya en düşük teklifi seçmek zorunda olmadığımızı kabul ediyoruz.

Doğrudan temin ile alımı yapılacak bu iş ile veya diğer işlerde idarenizin çıkarlarına aykırı düşecek hiçbir eylem ve oluşum içinde olmayacağımızı taahhüt ediyoruz.

Teklif konusu işin tamamını %18 KDV hariç (Rakam ile )  
.....TL

(Yazı ile) ..... Türk Lirası bedel karşılığında tamamlamayı kabul ve taahhüt ediyoruz.

Teklif Vermeye Yetkili Kişi

KAŞE

İMZA

TARİH

**NOT:**

1. Teklifler 31/12/2021 günü mesai bitimine kadar geçerlidir.
2. İstekli kaşesi okunacak şekilde olacaktır.
3. İhale dokümanının eksiksiz okunduğu, ihale dokümanında belirtilen tüm hususların kabul edildiği ve teklifin bu kapsamında verildiği taahhüt edilmiştir.
4. Yer tesliminde belirtilen tarihte işin bitirilmemesi durumunda günlük on binde altı ceza bedeli kesilecektir.
5. İnşaat alanında çalışacak işçilerin iş güvenliği tamamen yükleniciye ait olup meydana gelebilecek tüm aksaklıklardan yüklenici sorumludur. Tüm işçilerin iş güvenliği yüklenici tarafından sağlanacak. Yapı İşlerinde Sağlık ve Güvenlik Yönetmeliğine göre gerekli tedbirler yüklenici tarafından alınacaktır.
6. Taahhüdünü yerine getirmeyerek kurumu kamu zararına uğratan yüklenici hakkında gerekli olan cezai müeyyideler uygulanacaktır.
7. İstekliye işin kendisinde kaldığına dair tebliğin yapılmasından sonra istekli en geç 3 takvim günü içinde işe başlamak zorundadır.
8. Doğrudan temin komisyonu verilen teklifleri değerlendirdikten sonra sınır değeri hesaplayacaktır. Teklifi sınır değerinin altında olduğu tespit edilen isteklilerin teklifleri, Kanununun 38 inci maddesinde öngörülen açıklama istenmeksizin reddedilecektir. (N=1,00)
9. İmalat sırasında oluşabilecek zararlar yükleniciye aittir.
10. İş bitiminde mahal yeri temizlenmiş inşaat artıkları uzaklaştırılmış olacaktır.

# İhale

## Makamı

### TEKNİK ŞARTNAME (İş Kalemleri)

İşin Adı: DIYARBAKIR İLİ ÇINAR İLÇESİ KARABABA İLKOKULU ONARIM İŞİ

İş Grubu: Ana Grup>İnşaat İmalatları

Sayfa 1 / 4

Pursantaj

| S.  | Poz No      | İmalatın Cinsi  | Birim          | Miktarı | (%)      |
|---|-------------|---|----------------|---------|----------|
| 1   | 43.527.1002 | Çapı 200 mm HDPE Koruge boru döşenmesi (SN 8, lastik conta ve boru bedeli dâhil)  | m              | 2,000   | 0,101511 |
| <p>Teknik Tarifi: Pr EN 13476-1 'e uygun imal edilen HDPE esaslı koruge kanalizasyon borularının temin edilmesi, döşenmeden önce her türlü deneyi ve muayenesi yapılmış olarak hendek kenarında veya konulacağı yerde hazırlanmış, HDPE koruge boruların düz işçi ile hendek içerisine indirilmesi, şartnamesine ve ilgili standartlara göre yerleştirilmesi, TS EN 681/1 ve diğer ilgili standartlara uygun olarak lastik contanın temin edilmesi, temin edilen lastik contanın muayenesinin ve deneylerinin yapılmasından sonra sızdırmaz halde boru başlarının manşon ve conta ile bağlanması, döşenmiş boru başlarının veya boru hattının ilgili standartlara göre sızdırmazlık tecrübesinin yapılması için, gerekli her türlü bağlantı elemanı ve müteferrik parçaları ile malzeme ve zayıatı, deney dâhil işçilik her türlü masraf, araç ve gereç giderleri, yatay, düşey taşıma, yükleme, boşaltma ile yüklenici kârı ve genel giderler dâhil (Yalnız, borunun fabrikadan iş başına kadar taşınması ile bu taşımaya ait yükleme, boşaltma ve istif bedeli hariç) HDPE esaslı koruge boru döşenmesinin; 1 metre fiyatı</p> <p>12.2202 Ø 200 mm anma çaplı HDPE esaslı koruge kanalizasyon borusunun döşenmesi m.</p> <p>ÖLÇÜ : Döşenmiş haldeki borunun gerçek uzunluğu üzerinden metre olarak hesaplanır.</p>  |             |   |                |         |          |
| 2   | 18.198/12   | Seramik, fayans vb. kaplama sökülmesi   | m <sup>2</sup> | 30,450  | 0,658516 |
| <p>Teknik Tarifi: Kurumu: Çevre ve Şehircilik&gt;İnşaat (Yapı İşleri)</p> <p>Teknik Tarifi: Keramik, fayans vb. kaplama sökülmesi, inşaat yerindeki yükleme, yatay ve düşey taşıma, her türlü işçilik, araç ve gereç giderleri, yüklenici genel giderleri ve kârı dâhil, seramik, fayans vb. kaplama sökülmesinin 1 m<sup>2</sup> fiyatı:</p> <p>ÖLÇÜ : Sökülen kaplama alanı hesaplanır.</p>   |             |   |                |         |          |
| 3   | 15.465.1007 | Silindirik traşlı dış kapı kilidinin yerine takılması   | Adet           | 3,000   | 0,216422 |
| <p>Teknik Tarifi: DOĞRAMA MADENİ AKSAMLARI Kapı Doğramaları Madeni Aksam Birim Fiyatı (Ahşap, Metal, Plastik)</p>   |             |   |                |         |          |
| 4   | 15.465.1008 | Kapı kolu ve aynalarının yerine takılması (Kromajlı)  | Adet           | 1,000   | 0,025676 |
| <p>Teknik Tarifi: DOĞRAMA MADENİ AKSAMLARI Kapı Doğramaları Madeni Aksam Birim Fiyatı (Ahşap, Metal, Plastik)</p>   |             |   |                |         |          |
| 5   | 15.465.1118 | Ayarlı menteşe (çift) plastik kaplamalının yerine takılması   | Adet           | 2,000   | 0,039535 |
| <p>Teknik Tarifi: DOĞRAMA MADENİ AKSAMLARI Pencere Doğramaları Madeni Aksam Birim Fiyatı (Ahşap, Metal, Plastik)</p>  |             |   |                |         |          |
| 6   | 15.150.1005 | Basınç santralinde üretilen veya satın alınan ve beton pompasıyla basılan, C 25/30 basınç dayanım sınıfında, gri renkte, normal hazır beton dökülmesi (beton nakli dahil) | m <sup>3</sup> | 1,883   | 0,609080 |
| <p>Teknik Tarifi: Beton üretimine uygun komple beton tesisinde (asgari 60m<sup>3</sup>/sa kapasiteli, dört gözlü agrega bunkerli kompresörlü ve kumanda kabini ile birlikte bilgisayar kontrollü, min. 50 ton kapasiteli çimento silosu bulunan konveyör bant sistemli, geri kazanım ünitesi, agrega ve beton deneylerini yapabilecek kapasitede laboratuvar, jeneratör, yeterli kadar transmikser ve mobil beton pompası ile en az bir adet yükleyici, katkı tankı ve katkı tartı bunkerli, nem ölçer ve benzeri her türlü ekip ve ekipmana sahip periyodik kalibrasyonu yapılmış beton üretim tesisi) standardına ve projesine uygun, yıkanmış, elenmiş granülometrik kum-çakıl ve/veya kırmataş, çimento, su ve gerektiğinde katkı malzemesi ile C 25/30 sınıfında üretilen veya bu niteliklere sahip beton tesisinden satın alınan hazır beton harcının; beton kalite kontrollerinin yapılması, transmikserlere yüklenmesi, iş yerine kadar nakli, döküm yerine beton pompası ile basılması, yerleştirilmesi, vibratör ile sıkıştırılması, sulanması, nem ölçer ve benzeri diğer dış tesirlerden korunması ve bakımının yapılması, gerekli ve yeter sayıda deney için numune alınması ve gerekli deneylerin yapılması, için gerekli her türlü işçilik, malzeme ve zayıatı, makine araç, gereç ve laboratuvar giderleri, iş yerindeki her türlü yatay ve düşey taşımalar, yükleme ve boşaltmalar, beton bünyesine giren granülometrik kum çakıl veya kırmataşın ve çimentonun temin edildiği, üretildiği veya satın alındığı yerden taşıtlara yüklenmesi, beton tesisine nakli, taşıtlardan boşaltılması, islifi, beton tesisine konulması, beton bünyesinde ve su lama için kullanılan suyun temini ve nakli, beton tesisi ve diğer tüm ekipmanların temini ve amortisman giderleri ile her türlü diğer giderler ve yüklenici genel giderleri ve kârı dâhil, yerinde dökülmüş ve basınç dayanımı C 25/30 olan gri renkte, normal hazır betonun 1 m<sup>3</sup> fiyatı:</p> <p>Ölçü: Projedeki boyutlar üzerinden hesaplanır.</p> <p>Not:</p> <p>1) Üretilen veya satın alınan betonun üretildiği tesisin, TSE ve mevzuatının gerektirdiği diğer belgelere sahip olması ve bu belgeleri imalata başlamadan önce idareye vermesi zorunludur. İbraz edilen belgelerin uygun olduğunun tespit ve kullanılmasına müsaade edilmesi kaydıyla ancak, bu tesiste üretilen veya satın alınan ve yürürlükteki mevzuatına göre piyasa arz koşullarını da taşıyan uygunluk belgeli betonun imalatta kullanılması mümkün olacaktır.</p> <p>2) Betonun satın alınarak temin edilmesi halinde, üzerinde işin adı da belirtilmiş olan faturaların birer suretinin ödeme belgelerine eklenmesi zorunludur.</p> <p>3) Beton bünyesine ilave olarak konulacak katkı malzemesinin bedeli ayrıca ödenecektir.</p> <p>4) Pompa kullanılmaması halinde analizden pompa bedeli düşüldür.</p> |             |   |                |         |          |
| 7   | 15.550.1001 | Kare ve dikdörtgen profillerle pencere ve kapı yapılması ve yerine konulması  | kg             | 170,100 | 3,852289 |
| <p>Teknik Tarifi: Proje ve şartnamesine göre her çeşit profillerden icabında profil demir, sac ve lama ilavesiyle kare ve dikdörtgen profillerle pencere ve kapı yapılması, proje ve şartnamesinde belirtilen kilit, süme ve benzeri malzeme takılması, kenet demirleri ya da diğer aksam ile yerlerine tespit için demir kaynak, perçin, civata, her çeşit malzeme ve zayıatı, atölye masrafları, inşaat yerinde yüklemeye, yatay ve düşey taşıma, boşaltma, her türlü işçilik, yüklenici genel giderleri ve kârı dâhil, (madeni aksam ve boya bedeli hariç) yapılması ve yerine konulması, 1 kg fiyatı :</p> <p>Ölçü: İmalatın esas aksamı, kilit, sürgü kolları, duvara konacak kenetlerle birlikte boyanmadan önce tartılır, atışmana kaydedilerek yerine takılır. Butün imalat aynı bedelle ödenir.</p>  |             |   |                |         |          |

# İhale

## Makamı

### TEKNİK ŞARTNAME (İş Kalemleri)

İşin Adı: DIYARBAKIR İLİ ÇINAR İLÇESİ KARABABA İLKOKULU ONARIM İŞİ

İş Grubu: Ana Grup>İnşaat İmalatları

Sayfa 2 / 4

Pursantaj

| S. | Poz No      | İmalatın Cinsi   | Birim | Miktarı | (%)      |
|----|-------------|--|-------|---------|----------|
| No |             |  |       |         |          |
|    |             | Not:   |       |         |          |
|    |             | 1)Ancak demirden başka, metalden tezyinat konması, kilit, sürgü ya da kollardan bazı aksama nikelaj yapılması halinde işçilik ve malzeme giderleri ayrıca ödenir.  |       |         |          |
|    |             | 2)Her türlü menteşe ve rulman bedelleri ile demirden gayri malzemeden mamul, ispanyolet, kilit ve benzeri malzeme bedeli fiyat tutanağı tanzimi suretiyle ayrıca ödenir.   |       |         |          |
|    |             | 3)Madeni aksamın (menteşe, rulman, kilit, ispanyolet vs.) takılması karşılığı fiyata dâhildir.   |       |         |          |
|    |             | 4)Ancak idareler lüzum gördüğü takdirde proje boyutları üzerinden bütün profillerin ve benzeri levhalarının cetveldeki ağırlıklarına nazaran tartı ağırlığını tahkik edebilir. Bu tartı neticesinde; cetvellere nazaran % 7 ağırlık fazlası da ödeme yapılır. % 7'den fazla ağırlık dikkate alınmaz. Bu tartı neticesinde bulunan ağırlığın cetveldekinden az olması halinde yapılan imalatın idarece kabul edilmesi şartıyla tartı esas alınır.   |       |         |          |
| 8  | 15.455.1001 | Plastik doğrama imalatı yapılması ve yerine konulması (Sert PVC doğrama profillerinden her çeşit kapı, pencere, kaplama ve benzeri imalat) Not: Tüm ana profiller ile ilave profiller, pencere kapalı iken görülmeyen ve dikkat çekmeyen bir yerde, en az 1 m a  | kg    | 25,600  | 0,688438 |
|    |             | Teknik Tanımı: İdarece onaylanmış proje ve detaylarına göre yapılan sert PVC profillerden plastik doğramalar ve aksesuarları ve cam çitaları her türlü hava şartlarına karşı dayanıklı, yüzeyleri pürüzsüz olmalıdır. PVC'den mamul ana profil ( Standardına göre et kalınlığı sınıfı "A" olan ve görünür yüzeylerdeki et kalınlığı 2,8 mm, görünmeyen yüzeylerde ise 2,5 mm olmalıdır.) kesitlerinde gerek ısı gerekse ses izolasyonu ve ayrıca su tahliyesini hızlandıracak şekilde tasarlanmış ön odacık sistemi olacaktır. Metal takviye profilleri ile ana profillerin (kasa, kanat, orta kayıt) gerekli mukavemeti sağlanacaktır. Metal takviye profilleri, sıcak daldırma metodu ile yapılmış galvanizle pası karşı korunmuş, sacdan U veya kutu profilleridir. Her iki halde de sac kalınlığı kasa ve kanatlarda 1,5 mm'den fazla orta kayıta da 2 mm'den fazla olmayacaktır. (Ancak çok geniş kayıt ve kanatlarda yapılan hesaplama sonucu atalet momenti yukarıda belirtilen sac kalınlıklarından yüksek çıkarsa çıkan sonuca uyumlu kalınlıkta sac kullanılmalıdır). Metal takviyeli PVC profiller plastik köşe kaynağı, vida, kanat bağlaması vesair imkanlarla birleştirilerek yardımcı doğrama profilleri, levhalar ve diğer profiller yardımı ile her çeşit pencere doğraması, kapı, camekan ve benzeri imalat yapılır. İmalatçı firmaca önerilen sisteme uygun olarak kanat kenarında EPDM kauçuk, neopren veya tpe contalarla izole edilecektir. Her cins ve kalınlıklardaki camın takılması, cam çitaları yardımı ile olur. İmalatçı firmaca önerilen sisteme uygun olarak cam tespit conta, mastik ve diğer usullerle sağlanacaktır. Her pencere kanat çerçevesi (doğraması) doğrama kasasına en az 2 (iki) kapı kanat çerçevesi ise en az 3 (üç) menteşe ile tespit edilir. Menteşeler kanadın aralıklarını çalışmasını sağlayacak mukavemet ve dizaynında olacaktır. Plastik doğrama kasa ve kanat bileşimleri 45 derece kesilerek bu iş için geliştirilmiş makinalarla kaynatılmak suretiyle imalatı yapılan plastik doğramanın kargir aksama veya demir konstrüksiyona (kör kasa) tespiti yapılacaktır. |       |         |          |
|    |             | Kargir aksama montaj 3 şekilde olabilir.   |       |         |          |
|    |             | a)Kenet lamaları ile; Kenet lamaları uygun boyutta vida ile bir tarafından doğramaya monte edilir, doğrama yerine yerleştirildikten sonra kenet lamaları diğer tarafından uygun boyutta vida ile kargir aksama monte edilir.   |       |         |          |
|    |             | b)Çelik dubeller ile; Doğrama yerine yerleştirildikten sonra, matkap ile doğrama üzerinden kargir aksama da geçecek şekilde yuva açılır. Bu yuvaya, uygun boyutta seçilmiş çelik dubel yerleştirilir ve sıkılır.   |       |         |          |
|    |             | c)Çelik montaj vidaları ile; Doğrama yerine yerleştirildikten sonra, matkap ile doğrama üzerinden kargir aksama da geçecek şekilde yuva açılır. Bu yuvaya, uygun boyutta seçilmiş çelik montaj vidaları yerleştirilir ve sıkılır.  |       |         |          |
|    |             | Kör kasaya montaj 2 şekilde olabilir.  |       |         |          |
|    |             | a) Sac vidaları ile; Doğrama yerine yerleştirildikten sonra, matkap ile doğrama üzerinden kör kasaya da geçecek şekilde yuva açılır. Bu yuvaya, uygun boyutta seçilmiş sac vidaları yerleştirilir ve sıkılır.  |       |         |          |
|    |             | b) Kilit profilleri ile; Kilit profillerinin doğramaya takılacak birinci parçası doğrama üzerine her yönden takılır. Doğrama yerine yerleştirildikten sonra, kilit profillerinin ikinci parçası, birinci parça ile kilitlenecek şekilde yerine yerleştirilir.)   |       |         |          |
|    |             | Su, hava, ses geçirmeyecek şekilde sızdırmazlığın sağlanması, kanat aralıklarında izolasyonu sağlayacak contaların sisteme uygun olarak yerlerine tespiti için her türlü malzeme ve zayıtı, inşaat yerindeki yüklenme, yatay ve düşey taşıma, boşaltma, işçilik, araç ve gereç giderleri, yüklenici genel giderleri ve kârı dâhil, yerine monte edilmiş plastik doğramanın 1 kg fiyatı:  |       |         |          |
|    |             | Ölçü:  |       |         |          |
|    |             | 1)Yalnız sert PVC plastik doğrama malzemesi, epdm, neopren veya tpe contalar, silikon esaslı macun, tespit vidaları veya kilit profilleri, birleşim parçaları, profil içinde bulunan takviyeler birlikte tartılır.   |       |         |          |
|    |             | 2)İdare lüzum gördüğü takdirde proje boyutları üzerinden, profillerin tablodaki ağırlıklarına göre tartı ağırlığını tahkik edebilir. Bu tartı neticesinde tablolara nazaran %7 ağırlık fazlasına kadar ödeme yapılır. Tablodaki ağırlıklara nazaran tartı neticesi bulunan ağırlığın az olması halinde, yapılan imalatın idarece kabul edilmesi şartıyla tartı esas alınır.  |       |         |          |
|    |             | 3)Detay projelerinde gerek plastik profillerin, gerekse metal takviye profillerinin metre ağırlıkları ile bağlantı elemanlarının birim ağırlıkları belirtilecektir.  |       |         |          |
|    |             | Not:   |       |         |          |
|    |             | 1)Madeni aksamın yerine takılması bedeli doğrama fiyatlarına dâhildir.   |       |         |          |
|    |             | 2)Plastik doğrama aksesuarı (ispanyolet, menteşe, kilit ve ilaveleri, vasistas makas ve çarpmaları, pivot menteşeler, sürgüler, kapı altı fırçaları, her türlü kapı kolları, hidrolik mekanizmalar benzeri açma, kapama, kilitleme mekanizmaları vb.) tartıya dâhil edilemez. Bedelleri varsa kendi rayicinden yoksa yetkili makamlarca tasdikli fatura bedeline % 25 yüklenici genel giderleri ve kârı ilave edilerek ödenir.   |       |         |          |
|    |             | 3)Tüm ana profiller ile ilave profiller, pencere kapalı iken görülmeyen ve dikkat çekmeyen bir yerde, en az 1 m aralıklarla okunaklı ve görünür şekilde profil uzunluğu boyunca işaretlenmelidir. Ana profiller ile ilave profillerin işaretlenmesi en az aşağıdaki bilgileri içermelidir.   |       |         |          |
|    |             | - İmalatçının adı veya ticarî markası,   |       |         |          |
|    |             | - Bu standardın işaret ve numarası (TS EN 12608-1 şeklinde),   |       |         |          |
|    |             | - Et kalınlığı sınıfı,   |       |         |          |
|    |             | - İzlenebilirliği sağlamak için yeterli olabilecek imalat kodu (örneğin; tarih vb.)  |       |         |          |

# İhale

## Makamı

### TEKNİK ŞARTNAME (İş Kalemleri)

İşin Adı: DIYARBAKIR İLİ ÇINAR İLÇESİ KARABABA İLKOKULU ONARIM İŞİ

İş Grubu: Ana Grup>İnşaat İmalatları

Sayfa 3 / 4

Persantaj

| S.  | Poz No      | İmalatın Cinsi   | Birim          | Miktarı | (%)       |
|---|-------------|--|----------------|---------|-----------|
| 9   | 15.540.1102 | Demir yüzeylere iki kat antipas, iki kat sentetik boya yapılması   | m <sup>2</sup> | 11,340  | 0,498677  |
| <p>Teknik Tarifi: Demir imalat yüzeylerinin zımpara ve tel fırça ile temizlenmesi, 0,100 kg 1.kat, 0,100 kg 2.kat (her kat farklı renkte) antipas sürülmesi, 0,100 kg 1.kat, 0,100 kg 2.kat istenilen renkte sentetik boya ile boyanması, her türlü malzeme ve zaiyatı, işçilik, yüklenici genel giderleri ve kârı dâhil 1 m<sup>2</sup> fiyatı :</p> <p>Ölçü:</p> <p>a) Mobilyalarda boyanan yüzeyler ölçülür.</p> <p>b) Kapı ve bölmelerde;</p> <p>1) Telaro kasalı olanlarda; sıvadan sıvaya iki yüzü ölçülür.</p> <p>2) Kasalı (pervazsız) olanlarda; kasadan kasaya düşey düzlemdeki iki yüzün ölçüsüne kasa alanları dâhil edilir.</p> <p>3) Kasa ve pervazlı olanlarda pervazdan pervaza iki yüzün ölçüsüne kasa dâhil edilir.</p> <p>4) Bütün ölçülerde, girintili, çıkıntılı ve cam boşlukları ölçüye katılmaz. Pencere kenarında çita varsa, ölçü buradan alınır.</p> <p>c) Camekân ve pencerelerde;</p> <p>1)Camekân ve pervazlı pencerelerde; pervaz dışına pervazsız pencerelerde, siva yüzünden siva yüzüne olmak üzere düşey düzlemdeki alanı ölçülür. Yalnız bir satır hesaba alınır, iki satır boyanır. Cam boşluğu çıkarılmaz, denizlik, kasa ve kenarları mevcut ise ayrıca ölçülerek, alana ilâve edilir.</p> <p>2) Çift pencerelerde aynen ölçülür, iki pencere arasındaki ahşap kasa ayrı ölçülür ve alan ilâve edilir. Her iki pencerenin iki yüzü boyanır, birer yüzü hesap edilir. Cam boşluğu çıkarılmaz.</p> <p>d) Parmaklık ve korkuluklarda bir yüzün düşey düzlemdeki izdüşüm alanı ölçülür. Boşluk düşülmez.</p> <p>e) Kolon, çatı makası, kiriş, kuranglez ve benzeri demir imalâta boyanan yüzler ölçülür.</p> |             |  |                |         |           |
| 10  | 15.540.1205 | Eski boyalı yüzeylere astar uygulanarak iki kat su bazlı mat boya yapılması (iç cephe)   | m <sup>2</sup> | 723,920 | 28,744821 |
| <p>Teknik Tarifi: Eski boyalı yüzeylerin tel fırça, zımpara veya mekanik yolla temizlenmesi, gerekli alçı tamininin yapılması, zımparalanması, 0,150 kg su bazlı astar sürülmesi, istenilen renkte 0,100 kg 1.kat, 0,100 kg 2.kat su bazlı mat boya yapılması için her türlü malzeme ve zaiyatı, işçilik, yüklenici genel giderleri ve kârı dâhil, 1 m<sup>2</sup> fiyatı:</p> <p>Ölçü: Projesi üzerinden boya yapılan yüzeyler ölçülür. Tüm boşluklar düşülür.</p> <p>Not: 3 m'den yüksek duvar ve tavanlarda ayrıca iş iskelesi verilir. Siva için iş iskelesi varsa, ayrıca boyaya verilmek.</p>   |             |  |                |         |           |
| 11  | 15.540.1302 | Brüt beton, sıvalı veya eski boyalı yüzeylere, astar uygulanarak akrilik esaslı su bazlı grenli/tekstürlü kaplama yapılması (dış cephe)  | m <sup>2</sup> | 278,330 | 12,440745 |
| <p>Teknik Tarifi: Boyanacak yüzeylerin zımpara kağıdı veya mozaik silme taşı ile düzeltilmesi, çapakların ve fazla grenli kısımların bertaraf edildikten sonra 0,150 kg astar sürülmesi, üzerine 1.katına 0,600 kg, 2.katına 0,500 kg isabet etmek üzere istenilen renkte akrilik esaslı su bazlı grenli/tekstürlü boyanın yüzeye uygulanması için gerekli her türlü malzeme ve zaiyatı, işçilik, yüklenici genel giderleri ve kârı dâhil, 1 m<sup>2</sup> fiyatı:</p> <p>Ölçü: Projesi üzerinden boya yapılan yüzeyler ölçülür. Tüm boşluklar düşülür.</p> <p>Not: 3 m'den yüksek duvar ve tavanlarda ayrıca iş iskelesi verilir. Siva için iş iskelesi varsa, ayrıca boyaya verilmek.</p>   |             |  |                |         |           |
| 12  | 15.375.1002 | (30x30 cm) veya (33x33 cm) anma ebatlarında, her türlü desen ve yüzey özelliğinde, I.kalite, beyaz seramik yer karoları ile 3 mm derz aralıklı döşeme kaplaması yapılması (karo yapıştırıcısı ile)                   | m <sup>2</sup> | 21,710  | 1,490704  |
| <p>Teknik Tarifi: Onaylanmış detay projesine uygun düzgün yüzeyin, yapışmayı engelleyici kir, toz, çapak ve benzeri kalıntılardan arındırılması ve nemlendirilmesi, yüzey üzerine çimento esaslı, standart performanslı, kayma özelliği azaltılmış karo yapıştırıcısının sürülmesi ve özel tarak ile yivlendirilmesi, (30 x 30 cm) veya (33 x 33 cm) anma ebatlarında her türlü desen ve yüzey özelliğine sahip, I.kalite, beyaz seramik yer karosunun, mastar ve tesviyesine uygun olarak, 3 mm derz aralıklı bırakılarak döşenmesine, derzlerin istenilen renkte çimento esaslı, standart performanslı derz dolgu malzemesi ile doldurulması, kaplama yapılan yüzeyin temizlenmesi, her türlü malzeme ve zaiyatı, işçilik araç ve gereç giderleri, iş yerinde yükleme, yatay ve düşey taşıma, boşaltma, yüklenici genel giderleri ve kârı dâhil 1 m<sup>2</sup> fiyatı:</p> <p>Ölçü: Kaplama yapılan yüzey ve varsa süpürgelik projesi üzerindeki ölçülere göre hesaplanır.</p>   |             |  |                |         |           |
| 13  | 15.380.1056 | (20x60 cm) veya (30x60 cm) veya (33x60 cm) anma ebatlarında, her türlü desen ve yüzey özelliğinde, I.kalite, renkli seramik duvar karoları ile 3 mm derz aralıklı duvar kaplaması yapılması (karo yapıştırıcısı ile) | m <sup>2</sup> | 31,050  | 2,927488  |
| <p>Teknik Tarifi: Onaylanmış detay projesine uygun düzgün yüzeyin, yapışmayı engelleyici kir, toz, çapak ve benzeri kalıntılardan arındırılması ve nemlendirilmesi, yüzey üzerine çimento esaslı, yüksek performanslı, kayma özelliği azaltılmış, açık bekleme süresi uzatılmış karo yapıştırıcısının sürülmesi ve özel tarak ile yivlendirilmesi, (20 x 60 cm) veya (30 x 60 cm) veya (33 x 60 cm) anma ebatlarında her türlü desen ve yüzey özelliğine sahip, I.kalite, renkli seramik duvar karosunun, mastanına uygun olarak, 3 mm derz aralıklı bırakılarak döşenmesi, derzlerin istenilen renkte çimento esaslı, standart performanslı derz dolgu malzemesi ile doldurulması, kaplama yapılan yüzeyin temizlenmesi, her türlü malzeme ve zaiyatı, işçilik araç ve gereç giderleri, iş yerinde yükleme, yatay ve düşey taşıma, boşaltma, yüklenici genel giderleri ve kârı dâhil 1 m<sup>2</sup> fiyatı:</p> <p>Ölçü: Kaplama yapılan yüzeyler projesi üzerindeki ölçülere göre hesaplanır.</p>  |             |  |                |         |           |
| 14  | 15.275.1102 | 200/250 kg kireç/çimento karışımı kaba ve ince harçla siva yapılması (iç cephe sıvası)   | m <sup>2</sup> | 11,945  | 0,702066  |
| <p>Teknik Tarifi: 1 m<sup>3</sup> dişli kuma 200 kg çimento ve 0,128 ton torbalı sönmüş kireç katılarak hazırlanan harçla ortalama 2 cm kalınlığında kaba siva yapılması, üzerine 1 m<sup>3</sup> mil kuma 250 kg çimento ve 0,076 ton torbalı sönmüş kireç katılarak hazırlanan harçla ortalama 0,8 cm kalınlığında ince siva yapılması, gerekli zamanlarda sulanması, duvar yüzeyinin temizlenmesi, her türlü malzeme ve zaiyatı, işçilik, çalışma sehpaları inşaat yerindeki yükleme, yatay ve düşey taşıma, boşaltma, yüklenici genel giderleri kârı dâhil, 1 m<sup>2</sup> fiyatı:</p> <p>Ölçü: Sivanan bütün yüzeyler projesi üzerinden hesaplanır.</p>   |             |  |                |         |           |

# İhale

## Makamı

### TEKNİK ŞARTNAME (İş Kalemleri)

İşin Adı: DIYARBAKIR İLİ ÇINAR İLÇESİ KARABABA İLKOKULU ONARIM İŞİ

İş Grubu: Ana Grup>İnşaat İmalatları

Sayfa 4 / 4  
Pursantaj

| S.   | Poz No      | İmalatın Cinsi   | Birim          | Miktarı | (%)      |
|--|-------------|--|----------------|---------|----------|
| No   |             |  |                |         |          |
| 15   | 15.250.1101 | 2.5 cm kalınlığında 400 kg çimento dozlu şap yapılması | m <sup>2</sup> | 27,950  | 0,975778 |
| Teknik Tanımı: Proje ve detay projesine göre, şap yapılacak yüzeyin temizlenmesi, yıkanması, 1 m <sup>3</sup> kuma 400 kg çimento katılarak elde edilen harçla 2x2 cm kesitinde rendelenmiş çitlerle yapılan anolara şaşırtmalı ortalama 2,5 cm kalınlığında mala perdahlı şap yapılması, gerektiğinde sulanması, temizlenmesi, yıkanması için gerekli her türlü malzeme ve zayıtı, işçilik, inşaat yerindeki yükleme, yatay ve düşey taşıma, boşaltma, müteahhit genel giderleri ve kârı dâhil, 1 m <sup>2</sup> fiyatı:<br>ÖLÇÜ: Şap yapılan yerin alanı projesi üzerinden hesaplanır. |             |  |                |         |          |

Fesih SARI  
İnş. Tek.

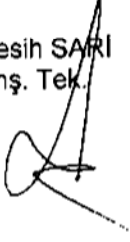



# İhale

## Makamı

### TEKNİK ŞARTNAME (İş Kalemleri)

İşin Adı: DIYARBAKIR İLİ ÇINAR İLÇESİ KARABABA İLKOKULU ONARIM İŞİ

İş Grubu: Ana Grup>Mekanik Tesisat

Sayfa 1 / 2

Pursantaj

| S. | Poz No        | İmalatın Cinsi   | Birim | Miktarı | (%) |
|----|---------------|--|-------|---------|-----|
| No |               |  |       |         |     |
| 1  | 25.100.1018   | 50x60 cm Ayaklı Tk lavabo  | Adet  |         |     |
|    |               | Teknik Tarifi: LAVABOLARAşağıdaki cins ve ölçülerde, sabit sabunluklu veya sabunluksuz, beyaz renkte, Lavabonun montaj elemanları ile birlikte, iş yerinde temini, yerine montajı. Lavabolar 305/2011/AB Yapı Malzemeleri Yönetmeliğine uygun, CE uygunluk işareti ile olarak piyasaya arz edilmiş olacaktır. ?Not: Renkli sırlı seramikten kullanılması durumunda montajlı fiyatlar %15 arttırılacak montaj bedelleri arttırılmadan uygulanacaktır.   |       |         |     |
| 2  | 25.102.1201   | Birinci sınıf: (Batarya TS EN 200 veya TS EN 817 ;Sifon TS-EN 274-1-2-3)   | Tk    |         |     |
|    |               | Teknik Tarifi: LAVABO TESİSATI (Ölçü: Tk.)BFT 25.100.1000'de adı geçen lavabolar ile birlikte kullanılmak üzere piringten kromajlı veya plastik esaslı (acetal copolymer) kalite belgeli, 15 mm'lik musluğu ve rozeti veya bataryası TS-EN 274-1-2-3'e uygun belgeli, sökülüp temizlenebilir tipte, 6 cm koku fermetürü en az 16 cm uzatma parçalı ve rozeti, piringten kromajlı veya sert plastik esaslı TS-EN 274-1-2-3'e uygun ölçüde sökülüp temizlenebilen en az 80 °C sıcaklığa ve asitlere dayanıklı 32 mm sıkışmalı lavabo sifonu ve pis su borusuna bağlantı adaptörü ile birlikte iş yerinde temini, montajı ve işler halde teslimi.(Pis su akıtma borusu fiyata dâhil değildir.)  |       |         |     |
| 3  | 25.104.1001   | Takriben 40x50 cm ayna   | Adet  |         |     |
|    |               | Teknik Tarifi: AYNALAR: Ölçü: Adet (TS EN 1036)Cam kalınlığı 5 mm, ayna kenarı rodajlı, ayna üzerinde şeritler olduğubda, şeritler bizoteli olacaktır. Duvara bağlantı vidaları piring malzemedden ve minimum 5 mikron nikel kaplamalı veya paslanmaz çelikten olacaktır. Ayna duvar askısı vida ve dübeller ile duvarda yerine montajı. Aynalar 305/2011/AB Yapı Malzemeleri Yönetmeliğine uygun olarak, CE uygunluk işareti ile piyasaya arz edilmiş olacaktır.  |       |         |     |
| 4  | 25.106.2101   | Antibakteriyel, Takriben 50x10 cm Ekstra sınıf, Fayans camlaşmış çini (dubelle monte edilecek), ETAJERLER  | Adet  |         |     |
|    |               | Teknik Tarifi: ANTİBAKTERİYEL ETAJERLER (Ölçü: Adet, İhzarat: %60) (TS 13420)BFT 25.106.1100'de yer alan etajerlerin, TS 13420 standardında tarif edilen tanıma uygun, ürün üzerinde görünür bölgede hiçbir şekilde silinmeyen, ABY (Anti Bakteriyel Yüzey) logolu, antibakteriyel özellikli olması halinde montajlı birim fiyatları %10 arttırılacak, montaj bedelleri arttırılmadan uygulanacaktır.  |       |         |     |
| 5  | 25.108.1101   | Plastik sifonlu pikten takriben 50x60 cm Ekstra Sınıf, Fayans camlaşmış çini, ALATURKA HELA TAŞLARI (TS.799)   | Adet  |         |     |
|    |               | Teknik Tarifi: ALATURKA HELA TAŞLARI (Ölçü: Adet, İhzarat: %60) (TS 799)Beyaz renkte, 4 köşeli hela taşı; TS-EN 274-1-2-3'e uygun Ø 100 mm'lik PVC'den yekpare yapılmış 80 °C sıcaklığa ve asitlere dayanıklı 6 cm koku fermetürü alaturka hela sifonu ile birlikte iş yerinde temini ve yerine montajı (TS 799a) uygun ve kalite belgeli olacaktır. Not: Renkli sırlı seramik kullanılması durumunda montajlı fiyatlar %15 arttırılacak montaj bedelleri arttırılmadan aynen uygulanacaktır.  |       |         |     |
| 6  | 25.110.1003   | Basınçlı hela yıkayıcı (Flüzometreli)  | Tk    |         |     |
|    |               | Teknik Tarifi: ALATURKA HELA TESİSATI (Ölçü: Tk., İhzarat: %60)BFT 25.108.1000'de Adı geçen hela taşları ile birlikte kullanılmak üzere, uzun musluk ve rezervuar bağlantılarında ara musluk ve tüm bağlantılar dâhil, çalışır halde teslimi.  |       |         |     |
| 7  | 25.130.1102   | 1/2" Uzun musluk, süzgeçli rozet dahil.  | Adet  |         |     |
|    |               | Teknik Tarifi: MUSLUKLAR (TS EN 200'e uygun)TSE EN 200'e uygun, rozetleri ile birlikte, yerine montajı.  |       |         |     |
| 8  | 25.135.1101   | Takriben 16x16 cm, Fayans sabunluk (Kollu)   | Adet  |         |     |
|    |               | Teknik Tarifi: Fayans sabunluk (Kollu):Ekstra kalite beyaz renkli fayanstan, kollu damlalıklı, duvara yarım gömülebilen veya fayans üstü montaj elemanları ile birlikte sabunluğun iş yerinde temini ve yerine montajı. Not: Renkli fayans camlaşmış, çini kullanılması durumunda montajlı fiyatlar %15 arttırılacak montaj bedelleri arttırılmadan aynen uygulanacaktır.  |       |         |     |
| 9  | 25.135.2002   | Kağıtlık (paslanmaz çelik)   | Adet  |         |     |
|    |               | Teknik Tarifi: Fayans:Ekstra kalite, beyaz renkte fayanstan, duvara yarım gömülebilen veya fayans üstü montaj elemanları ile birlikte kağıtlığın iş yerinde temini ve yerine montajı. 16x16 cm   |       |         |     |
| 10 | 25.150.1202   | 2,50 m³ Prizmatik Modüler Paslanmaz Çelik Su Deposu  | Adet  |         |     |
|    |               | Teknik Tarifi: Prizmatik Modüler Paslanmaz Çelik Su Deposu (Ölçü: Adet, İhzarat: %80)Tamamı AISI 304 paslanmaz çelikten üretilmiş, tüm iç, dış malzemeleri, gergi çubukları, civataları, ayağı, menhol, havalık ve bağlantı ağızları paslanmaz malzemedden, üzerindeki armatürleri paslanmaz veya piring malzemedden mamul, mukavemet hesapları ve projeleri idarece onaylanmış, tüm parçaları fabrika şartlarında soğuk şekillendirme, bükme veya kıvrıma metodu ile üretilmiş olup; İmalatında ve montaj mahallinde hiçbir kaynak işlemi gerektirmeden silikon ve epidiem kauçuk contalar kullanılarak civatalar ile birleştirilen, deponun tabanında taban malzemesiyle irtibatı kesecek PVC veya polietilen diyaframı olan, Türk Standardları Uygunluk Belgesi'ne sahip modüler su deposunun iş yerinde temini ve tesisata bağlanarak yerine montajı. Not:-Depo üzerinde bulunan paslanmaz veya kromajlı piring malzemedden mamul armatürler, paslanmaz depo ayağı, seviye flatörü, giriş-çıkış vanaları, küresel blöf vanası, hava tahliye nefesli aparatı, depo taşıma ağız ve borusu, seviye göstergesi, vanaları ve boşaltma musluğu, üst ve alt menhol bakım kapağı, depo tırmanma merdiveni fiyata dâhildir. -Ara değerlere alt birim fiyatlar enterpolasyonla bulunur. -Depo sac kalınlıklarına ilişkin Çizelge Sıhhi tesisat genel açıklamalar bölümünde verilmiştir. -Deponun montajından önce yerden en az 50 cm yüksekliğinde olacak şekilde, betonarme ya da çelik kaideler hazırlanmalıdır. -Depo içindeki suyun %100'ünü boşaltmaya uygun taban tasarımına sahip, depo içinde dış bükey paneller kullanılmalı, biri iç bükey drenaj paneli olmalı, taban panelleri dıştan civatalı olmalıdır |       |         |     |
| 11 | 25.300.1406/A | Dikişli galvanizli boru (2") (Bina içinde vidalı, %30 eklenmiş)  | m     |         |     |
|    |               | Teknik Tarifi: ÇELİK BÖRULAR:305/2011/AB Yapı Malzemeleri Yönetmeliğine ve 2014/68/AB Basınçlı Ekipmanlar Yönetmeliğine uygun, CE Uygunluk işaretiyle piyasaya arz edilen çelik boruların, ilgili şartname ve projesine uygun olarak döşenerek, bağlantılarının yapılması, işçilik dâhil, sülyen ve boya bedeli hariç olmak üzere iş yerinde temini ve yerine montajı.   |       |         |     |

*Handwritten signature*

# İhale

## Makamı

### TEKNİK ŞARTNAME (İş Kalemleri)

İşin Adı: DIYARBAKIR İLİ ÇINAR İLÇESİ KARABABA İLKOKULU ONARIM İŞİ

İş Grubu: Ana Grup>Mekanik Tesisat

Sayfa 2 / 2

Pursantaj

| S. | Poz No          | İmalatın Cinsi  | Birim | Miktarı | (%) |
|----|-----------------|---|-------|---------|-----|
| No |                 |   |       |         |     |
| 12 | 25.305.2102/330 | Pn 20 polipropilen temiz su boru 3/4" 25/4,2 mm Polipropilen temiz su boruları (Bina içinde fizyoterm kaynak ve vidalı, %45 eklenmiş)<br>Teknik Tarifi: Polipropilen Temiz Su Boruları (TS EN ISO 15874-1, 2, 3, 5, 7) (Ölçü: m)TS EN ISO 15874-2'ye uygun, polipropilen (PPR-C), Tip: 3ten mamül ve Sağlık Bakanlığından içme suyu borusu olarak kullanılmasında sakınca bulunmadığı belgelendirilmiş, boruların iş yerinde temini, projesine uygun olarak kesilmesi, fizyoterm kaynak makinası ile bağlantı parçalarının boru uçlarına 260 °C sıcaklıkta sıkılarak kaynak edilmesi. (Kaynak için her türlü malzeme ve işçilik dâhil) Montaj malzemelerinin bedelleri dâhildir.            | m     |         |     |
| 13 | 25.305.2103/330 | Pn 20 polipropilen temiz su boru 1" 32/5,4 mm Polipropilen temiz su boruları (Bina içinde fizyoterm kaynak ve vidalı, %45 eklenmiş)<br>Teknik Tarifi: Polipropilen Temiz Su Boruları (TS EN ISO 15874-1, 2, 3, 5, 7) (Ölçü: m)TS EN ISO 15874-2'ye uygun, polipropilen (PPR-C), Tip: 3ten mamül ve Sağlık Bakanlığından içme suyu borusu olarak kullanılmasında sakınca bulunmadığı belgelendirilmiş, boruların iş yerinde temini, projesine uygun olarak kesilmesi, fizyoterm kaynak makinası ile bağlantı parçalarının boru uçlarına 260 °C sıcaklıkta sıkılarak kaynak edilmesi. (Kaynak için her türlü malzeme ve işçilik dâhil) Montaj malzemelerinin bedelleri dâhildir.              | m     |         |     |
| 14 | 25.305.2105/340 | Pn 20 polipropilen boru 1 1/2", 50/8,4 mm Polipropilen temiz su boruları (Bina dışında kanala, %18 eklenmiş)<br>Teknik Tarifi: Polipropilen Temiz Su Boruları (TS EN ISO 15874-1, 2, 3, 5, 7) (Ölçü: m)TS EN ISO 15874-2'ye uygun, polipropilen (PPR-C), Tip: 3ten mamül ve Sağlık Bakanlığından içme suyu borusu olarak kullanılmasında sakınca bulunmadığı belgelendirilmiş, boruların iş yerinde temini, projesine uygun olarak kesilmesi, fizyoterm kaynak makinası ile bağlantı parçalarının boru uçlarına 260 °C sıcaklıkta sıkılarak kaynak edilmesi. (Kaynak için her türlü malzeme ve işçilik dâhil) Montaj malzemelerinin bedelleri dâhildir.                                     | m     |         |     |
| 15 | 25.305.6101/A   | Sert PVC plastik pis su borusu (geçme muflu, çap: 50-40 mm, et kalınlığı 3 mm) (Montaj malzemesi bedeli, %35 eklenmiş)<br>Teknik Tarifi: Sert PVC Plastik Pis Su Boruları (geçme veya yapıştırma muflu) (TS EN 1329-1) (Ölçü: m)TS EN 1329-1'e uygun, sert PVC plastik pis su borularının iş yerinde temini, geçme veya yapıştırma muflu olarak yerine montajı.   | m     |         |     |
| 16 | 25.305.6102/A   | Sert PVC plastik pis su borusu (geçme muflu, çap: 75-70 mm, et kalınlığı 3 mm) (Montaj malzemesi bedeli, %35 eklenmiş)<br>Teknik Tarifi: Sert PVC Plastik Pis Su Boruları (geçme veya yapıştırma muflu) (TS EN 1329-1) (Ölçü: m)TS EN 1329-1'e uygun, sert PVC plastik pis su borularının iş yerinde temini, geçme veya yapıştırma muflu olarak yerine montajı.   | m     |         |     |
| 17 | 25.305.6103/A   | Sert PVC plastik pis su borusu (geçme muflu, çap: 100-110 mm, et kalınlığı 3 mm) (Montaj malzemesi bedeli, %35 eklenmiş)<br>Teknik Tarifi: Sert PVC Plastik Pis Su Boruları (geçme veya yapıştırma muflu) (TS EN 1329-1) (Ölçü: m)TS EN 1329-1'e uygun, sert PVC plastik pis su borularının iş yerinde temini, geçme veya yapıştırma muflu olarak yerine montajı.   | m     |         |     |
| 18 | 25.320.2201     | 40 Ø mm, PN 16, Gövdesi sfero döküm, küresi dolu paslanmaz çelik, teflon contalı, tam geçişli, wafer bağlantılı, KÜRESEL VANALAR (TS 3148)<br>Teknik Tarifi: KÜRESEL VANALAR (TS 3148)2014/68/AB Basıncılı Ekipmanlar Yönetmeliğine uygun, pirinçten kesici elemanlı, pik karbonlu çelik veya paslanmaz çelikten, vidalı, wafer, lug veya flanşlı, geçişe bir küre ile kumanda edilen, elle açılıp kapama düzenli küresel vanaların iş yerinde temini ve yerine montajı.  | Adet  |         |     |
| 19 | 25.320.2202     | 50 Ø mm, PN 16, Gövdesi sfero döküm, küresi dolu paslanmaz çelik, teflon contalı, tam geçişli, wafer bağlantılı, KÜRESEL VANALAR (TS 3148)<br>Teknik Tarifi: KÜRESEL VANALAR (TS 3148)2014/68/AB Basıncılı Ekipmanlar Yönetmeliğine uygun, pirinçten kesici elemanlı, pik karbonlu çelik veya paslanmaz çelikten, vidalı, wafer, lug veya flanşlı, geçişe bir küre ile kumanda edilen, elle açılıp kapama düzenli küresel vanaların iş yerinde temini ve yerine montajı.  | Adet  |         |     |
| 20 | 25.325.1106     | 50 Ø mm (2"), Pislik tutucu, PN-16, buhar için, pres döküm vidalı<br>Teknik Tarifi: PİSLİK TUTUCULAR (TS 11494) (Ölçü: Adet) Sıvı, buhar ve gaz donanımına monte edilecek, akışkanın basınç ve sıcaklığına tabi olarak gövdesi pirinç, bronz, sfero, dökme demir veya çelikten, iç süzgeci pirinç veya paslanmaz çelikten, süzgeci kolayca sökülüp temizlenebilen, flanşlı veya vidalı pislik tutucunun iş yerinde temini ve yerine montajı. Not: Filtre hassasiyeti; DN 20'ye kadar 500 µm (0,5 mm)'den büyük parçaları geçirmeyen, DN 50'ye kadar 700 µm (0,7 mm)'den büyük parçaları geçirmeyen, DN 150'ye kadar 1200 µm (1,2 mm)'den büyük parçaları geçirmeyecek şekilde seçilecektir. | Adet  |         |     |
| 21 | 25.325.2106     | 50 Ø mm (2"), Pirinç pres döküm vidalı, GERİ TEPME VENTİLLERİ (Sıcak ve soğuk su için) (TS EN 1074-3)<br>Teknik Tarifi: GERİ TEPME VENTİLLERİ (sıcak ve soğuk su için) (TS EN 1074-3) (Ölçü: Adet)Sıcak veya soğuk su tesisatında kullanılacak, pirinç pres döküm veya döküm gövdeli, yatay veya dik konumlarda çalışabilen, menteşeli ya da oturmali klapeli veya bilyeli sızdırmaz geri tepme ventilinin iş yerinde temini ve yerine montajı.   | Adet  |         |     |

Şeref ATABEY

Mak. Müh.

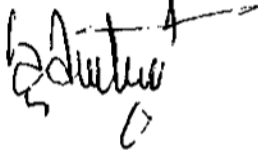

# İhale

## Makamı

### TEKNİK ŞARTNAME (İş Kalemleri)

İşin Adı: DİYARBAKIR İLİ ÇINAR İLÇESİ KARABABA İLKOKULU ONARIM İŞİ

İş Grubu: Ana Grup>Elektrik Tesisatı

Sayfa 1 / 3

Pursantaj

| S. | Poz No      | İmalatın Cinsi   | Birim | Miktarı | (%) |
|----|-------------|--|-------|---------|-----|
| No |             |  |       |         |     |
| 1  | 35.100.6403 | 0,20-0,30 m <sup>2</sup> 'ye kadar (0,30 m <sup>2</sup> dahil), Sıva üstü sac tablolar (TS 3367 EN 60439-1) Not: "Tip testler" yaptırılarak,buna ait test sonuçları İdareye verilecektir   | Adet  |         |     |
|    |             | <p>Teknik Tanımı: Sıva üstü sac tablolar (Ölçü: Adet, İhazat: %60) (TS EN 61439-1/2) Not: "Tip testler" yaptırılarak, buna ait test sonuçları İdareye verilecektir..En az 1 mm kalınlığında DKP, sacdan sıva üstü tablo tesis edilecektir. Tablo üç kısımdan müteşekkil olacaktır. Kilitlenebilen bir kapağı, köşebent veya profil işkeletli sac kutu ve anahtarla açılabilen kilidi, tablo üzerine konulacak cihazları taşıyan şasi üzerinde tablodaki cihazlara kumanda için gerekli delikler bulunan iç kapak, sac kutu kaynaklı olarak yapılacak ve üzerinde şasinin kolayca takılıp çıkarılmasını sağlayacak irtibat imkânları bulunacaktır. Kutunun projesine göre çeşitli iletkenlerin gireceği tarafta bir açıklık bulunacak ve bu açıklık kutuya vidalı olarak tespit edilen bir sac kapakla kapatılacaktır. Kablo girişleri için gerekli delikler kapak üzerinde açılacak ve delik ağızlarına iletken izolesinin bozulmaması için bakalit veya plastik rakor monte edilecektir. Şasi köşebent veya kıvrılarak profil verilmiş DKP, sacdan yapılacak tablo üzerine konulacak. Bütün cihazları, klemensleri vb. malzemeyi üzerine tespit etmek mümkün olacaktır. Tablodaki cihazlara kumanda için üzerinde delikler bulunan iç kapak şasi üzerine kolayca tespit edilir durumda olacaktır. İç kapak söküldüğünde tablo içindeki bütün bağlantılar ve cihazlar meydana çıkacak, ayrıca bu kapak üzerine her cihaz için etiketler bulunacaktır. Yukarıda adları verilen üç kısmın tablo yerinden sökülmeden birbirinden ayrılması mümkün olacaktır. Tablonun üzerindeki cihazlar yerleştirilmesine ait projeler tip projelere göre hazırlanacak idareye onatılacak bundan sonra imalata geçilecektir. Tablo üzerindeki faz hatları için gerekli sayıda TS EN 60445'E uygun olarak gri, siyah ve kahverengi renklerle boyalı yanmayan tipe klemens veya bara, açık mavi boyalı nötr ve yeşil/sarı boyalı topraklama baraları bulunacak, bütün demir kısımlar bir kat sülyen ve iki kat mat tabanca boyası ile boyanacak ve tablo kapağı bükülgen iletkenle ana gövdeye bağlanıp topraklanacaktır. Tablonun temini, iş yerine nakli ve montajı. Her nevi malzeme, klemensler ve işçilik dâhil işler halde teslimi. Ölçü: İç kapak alanı, onanlı projedeki değerle karşılaştırıldıktan sonra bu alanın m<sup>2</sup>'sine göre ödeme yapılacaktır. Bu bedele her türlü ufak malzeme, boya, bağlantı, montaj dâhildir. Tablo üzerindeki sigorta şalter vb. ile topraklama tesisatı bedeli ayrıca ödenir.</p> |       |         |     |
| 2  | 35.100.7104 | 12 Otomatik sigortalık, Halojensiz alev geciktirici tip sıva üstü tablolar   | Adet  |         |     |
|    |             | <p>Teknik Tanımı: Halojensiz alev geciktirici tip sıva üstü tablolar (Ölçü: Adet, İhazat: %60)TS EN 60670-24, TS IEC 60331, TS 61034, TS 50200, TS EN 50266, TS EN 60754-1 Not: 1-Tip testler yaptırılarak buna ait test sonuçları idareye verilecektir. 2-Sigorta bedelleri ilgili pozlardan ayrıca ödenir.</p>   |       |         |     |
| 3  | 35.115.1002 | 2x40 A'e kadar (30 mA), Kaçak akım koruma şalterleri (TS EN 61008-1/TS EN 61008-2-1)   | Adet  |         |     |
|    |             | <p>Teknik Tanımı: Kaçak akım koruma şalterleri (Ölçü: Adet) Elektrik İç Tesisat Yönetmeliklerine, şartnamelere ve standartlara uygun olarak yapılmış elektrik tesisatlarında her hangi bir kaçak olduğunda fazlar ve nötr hattı üzerinde oluşan hata akımı hissederek 10-30 ms. süresinde devreyi kesmek suretiyle can ve mal güvenliğini sağlayan, monofaze devrelerde 220 V., trifaze devrelerde 380 V.da çalışan diferansiyel bobinli, sistemin çalışıp çalışmadığını kontrol için üzerinde test butonu bulunan, tablo içi taşıma raylarına monte edilebilen dış etkilerle karşı korumalı, hayat koruma için 30 mA, yangına karşı koruma için 300 mA, değerlerinde nötr hattı kopukluğunda bile çalışabilen, TS EN 61008-1, TS EN 61008-2-1 standartlarına uygun olarak CE uygunluk işareti ile piyasaya arz edilmiş, kaçak akım koruma şalterinin temini, montajı, her nevi malzeme ve işçilik dâhil işler halde teslimi.</p>  |       |         |     |
| 4  | 35.105.1110 | 16 A'e kadar (3 kA), Anahtarlı Otomatik Sigortalar (3 kA kesme kapasiteli)   | Adet  |         |     |
|    |             | <p>Teknik Tanımı: Anahtarlı Otomatik Sigortalar (3 kA kesme kapasiteli) (Ölçü: Adet) Aynı zamanda anahtar vazifesi gören 3 kA kısa devre kesme kapasiteli, 2 ve 4 kutupluları nötr ve faz kesme özelliğine haiz, B veya C eğrisi, TS 5018-1 EN 60898-1 standartlarına uygun olarak üretilmiş, CE uygunluk işareti ile piyasaya arz edilmiş otomatik sigortanın temin ve montajı, her nevi malzeme ve işçilik dâhil.</p>  |       |         |     |
| 5  | 35.105.1111 | 25 A'e kadar (3 kA), Anahtarlı Otomatik Sigortalar (3 kA kesme kapasiteli)   | Adet  |         |     |
|    |             | <p>Teknik Tanımı: Anahtarlı Otomatik Sigortalar (3 kA kesme kapasiteli) (Ölçü: Adet) Aynı zamanda anahtar vazifesi gören 3 kA kısa devre kesme kapasiteli, 2 ve 4 kutupluları nötr ve faz kesme özelliğine haiz, B veya C eğrisi, TS 5018-1 EN 60898-1 standartlarına uygun olarak üretilmiş, CE uygunluk işareti ile piyasaya arz edilmiş otomatik sigortanın temin ve montajı, her nevi malzeme ve işçilik dâhil.</p>  |       |         |     |
| 6  | 35.105.1112 | 40 A'e kadar (3 kA), Anahtarlı Otomatik Sigortalar (3 kA kesme kapasiteli) (TS 5018-1 EN 60898-1)  | Adet  |         |     |
|    |             | <p>Teknik Tanımı: Anahtarlı Otomatik Sigortalar (3 kA kesme kapasiteli) (Ölçü: Adet) Aynı zamanda anahtar vazifesi gören 3 kA kısa devre kesme kapasiteli, 2 ve 4 kutupluları nötr ve faz kesme özelliğine haiz, B veya C eğrisi, TS 5018-1 EN 60898-1 standartlarına uygun olarak üretilmiş, CE uygunluk işareti ile piyasaya arz edilmiş otomatik sigortanın temin ve montajı, her nevi malzeme ve işçilik dâhil.</p>  |       |         |     |
| 7  | 35.140.3134 | 2x10 mm <sup>2</sup> , 1 kV yeraltı kabloları ile kolon ve besleme hattı tesisi YVV (NYY) (TS IEC 60502-1+A1)  | m     |         |     |
|    |             | <p>Teknik Tanımı: YVV (NYY) tipi 1 kV yeraltı kabloları ile kolon ve besleme hattı tesisi (Ölçü: m)TS IEC 60502-1+A1 standartlarına uygun YVV (NYY) tipi 1 kV yeraltı kabloları ile kolon ve besleme hattı tesisi edilmesi. Bina içinden sıva üstünde, konsollar veya kroşeler üzerinden duvara, tavana veya kanallar içine, bina dışında kanallar içine döşenmek üzere yer altı kablosunun iş yerinde temini, geçit ve güvenlik boruları, her nevi malzeme kroşe ve işçilik dâhil. Ölçü: Kablonun kofre ve başlıklar arasındaki boyu ölçülür. Aynı kanal içine döşenen birden fazla kablo, geçiş yerlerinde her biri ayrı ayrı gerekli çap ve boyda büz veya boru içerisinde muhafaza altına alınacaktır. Kofre başlık, buat, konsol, kablo kanalı ve rögar bedeli ayrıca ödenir. Demir imalat BFT No 15.550.1202'den ödenir. Geçiş büz ve boruları için toplam 10 metreye kadar ayrıca ücret ödenmez. Not: TS EN 50575 ve TS EN 50575/A1 standartlarına, 305/2011/AB Yapı Malzemeleri Yönetmeliğine uygun olarak üretilmiş, CE uygunluk işaretiyle piyasaya arz edilmiş ve üreticinin performans beyanı ve Avrupa Birliği tarafından akredite edilmiş kuruluşlardan alınmış Performans Değişmezlik Sertifikasına sahip olacaktır.</p>  |       |         |     |



# İhale

## Makamı

### TEKNİK ŞARTNAME (İş Kalemleri)

İşin Adı: DİYARBAKIR İLİ ÇINAR İLÇESİ KARABABA İLKOKULU ONARIM İŞİ

İş Grubu: Ana Grup>Elektrik Tesisatı

Sayfa 2 / 3

| S. | Poz No      | İmalatın Cinsi   | Birim | Miktarı | Persantaj (%) |
|----|-------------|--|-------|---------|---------------|
| 8  | 35.140.3162 | 3x4 mm <sup>2</sup> , 1 kV yeraltı kabloları ile kolon ve besleme hattı tesisi YVV (NYY) (TS IEC 60502-1+A1)   | m     |         |               |
|    |             | <p>Teknik Tarifi: YVV (NYY) tipi 1 kV yeraltı kabloları ile kolon ve besleme hattı tesisi (Ölçü: m)TS IEC 60502-1+A1 standartlarına uygun YVV (NYY) tipi 1 kV yeraltı kabloları ile kolon ve besleme hattı tesis edilmesi. Bina içinden siva üstünde, konsollar veya kroşeler üzerinden duvara, tavana veya kanallar içine, bina dışında kanallar içine döşenmek üzere yer altı kablosunun iş yerinde temini, geçit ve güvenlik boruları, her nevi malzeme kroşe ve işçilik dâhil. Ölçü: Kablonun kofre ve başlıklar arasındaki boyu ölçülür. Aynı kanal içine döşenen birden fazla kablo, geçiş yerlerinde her biri ayrı ayrı gerekli çap ve boyda büz veya boru içerisinde muhafaza altına alınacaktır. Kofre başlık, buat, konsol, kablo kanalı ve rögar bedeli ayrıca ödenir. Demir imalat BFT No 15.550.1202'den ödenir. Geçiş büz ve boruları için toplam 10 metreye kadar ayrıca ücret ödenmez. Not: TS EN 50575 ve TS EN 50575/A1 standartlarına, 305/2011/AB Yapı Malzemeleri Yönetmeliğine uygun olarak üretilmiş, CE uygunluk işaretiyle piyasaya arz edilmiş ve üreticinin performans beyanı ve Avrupa Birliği tarafından akredite edilmiş kuruluşlardan alınmış Performans Değişmezlik Sertifikasına sahip olacaktır.</p> |       |         |               |
| 9  | 35.140.3102 | 1x10 mm <sup>2</sup> , 1 kV yeraltı kabloları ile kolon ve besleme hattı tesisi YVV (NYY) (TS IEC 60502-1+A1)  | m     |         |               |
|    |             | <p>Teknik Tarifi: YVV (NYY) tipi 1 kV yeraltı kabloları ile kolon ve besleme hattı tesisi (Ölçü: m)TS IEC 60502-1+A1 standartlarına uygun YVV (NYY) tipi 1 kV yeraltı kabloları ile kolon ve besleme hattı tesis edilmesi. Bina içinden siva üstünde, konsollar veya kroşeler üzerinden duvara, tavana veya kanallar içine, bina dışında kanallar içine döşenmek üzere yer altı kablosunun iş yerinde temini, geçit ve güvenlik boruları, her nevi malzeme kroşe ve işçilik dâhil. Ölçü: Kablonun kofre ve başlıklar arasındaki boyu ölçülür. Aynı kanal içine döşenen birden fazla kablo, geçiş yerlerinde her biri ayrı ayrı gerekli çap ve boyda büz veya boru içerisinde muhafaza altına alınacaktır. Kofre başlık, buat, konsol, kablo kanalı ve rögar bedeli ayrıca ödenir. Demir imalat BFT No 15.550.1202'den ödenir. Geçiş büz ve boruları için toplam 10 metreye kadar ayrıca ücret ödenmez. Not: TS EN 50575 ve TS EN 50575/A1 standartlarına, 305/2011/AB Yapı Malzemeleri Yönetmeliğine uygun olarak üretilmiş, CE uygunluk işaretiyle piyasaya arz edilmiş ve üreticinin performans beyanı ve Avrupa Birliği tarafından akredite edilmiş kuruluşlardan alınmış Performans Değişmezlik Sertifikasına sahip olacaktır.</p> |       |         |               |
| 10 | 35.160.1500 | Güvenlik hattı priz sortisi, Priz sortisi  | Adet  |         |               |
|    |             | <p>Teknik Tarifi: Güvenlik hattı priz sortisi.PVC boru içerisinde linye ve sorti hatları en az 2,5 mm<sup>2</sup> kesitte faz, nötr ve güvenlik hattı prizde faz, nötr ve güvenlik iletkenleri TS EN 60445'a göre renklendirilmiş plastik izoleli cinsinden olmak üzere buat, klemens, priz, her nevi malzeme temini, iş yerine nakil ve işçilik dâhil, komple güvenlik hattı priz sortisi yapılması. Ölçü: Linye hattı 35 metreden fazla olunca besleme hattı olarak BFT No 35.140.2000'den ödeme yapılır.</p>  |       |         |               |
| 11 | 35.160.3101 | Normal Sorti, Halogenfree kablolu aydınlatma sortisi   | Adet  |         |               |
|    |             | <p>Teknik Tarifi: Halogen free kablolu aydınlatma sortisi (Ölçü: Adet, İhzarat: %60) Halojenfree alev yamaz boru içerisinde linye hatları en az 2,5 mm<sup>2</sup> sorti hatları en az 1,5 mm<sup>2</sup>, TS EN 60332-1-2, TS EN 60754-1/2 ve TS EN 61034-2 standartlarına uygun, faz ve nötr iletkenleri TS 6249'a göre renklendirilmiş plastik izoleli (HO7Z, O7Z1) cinsinden olmak üzere buat, klemens, anahtar, armatür, tespit takozu, her nevi malzeme temini, iş yerine nakli ve işçilik dâhil komple siva üstü veya siva altı aydınlatma sortisi yapılması (armatür hariç). Duvar kalınlıkları normalden fazla olduğu hallerde fiyat farkı ödenmez. (TS EN 61386-1/21/22 standartlarına uygun CE uygunluk işaretiyle iliştiirilmiş halogenfree alev yamaz boru sorti fiyatına dâhildir).Not: TS EN 50575 ve TS EN 50575/A1 standartlarına, 305/2011/AB Yapı Malzemeleri Yönetmeliğine uygun olarak üretilmiş, CE uygunluk işaretiyle piyasaya arz edilmiş ve üreticinin performans beyanı ve Avrupa Birliği tarafından akredite edilmiş kuruluşlardan alınmış Performans Değişmezlik Sertifikasına sahip olacaktır.</p>   |       |         |               |
| 12 | 35.160.3102 | Komütatör Sorti, Halogenfree kablolu aydınlatma sortisi  | Adet  |         |               |
|    |             | <p>Teknik Tarifi: Halogen free kablolu aydınlatma sortisi (Ölçü: Adet, İhzarat: %60) Halojenfree alev yamaz boru içerisinde linye hatları en az 2,5 mm<sup>2</sup> sorti hatları en az 1,5 mm<sup>2</sup>, TS EN 60332-1-2, TS EN 60754-1/2 ve TS EN 61034-2 standartlarına uygun, faz ve nötr iletkenleri TS 6249'a göre renklendirilmiş plastik izoleli (HO7Z, O7Z1) cinsinden olmak üzere buat, klemens, anahtar, armatür, tespit takozu, her nevi malzeme temini, iş yerine nakli ve işçilik dâhil komple siva üstü veya siva altı aydınlatma sortisi yapılması (armatür hariç). Duvar kalınlıkları normalden fazla olduğu hallerde fiyat farkı ödenmez. (TS EN 61386-1/21/22 standartlarına uygun CE uygunluk işaretiyle iliştiirilmiş halogenfree alev yamaz boru sorti fiyatına dâhildir).Not: TS EN 50575 ve TS EN 50575/A1 standartlarına, 305/2011/AB Yapı Malzemeleri Yönetmeliğine uygun olarak üretilmiş, CE uygunluk işaretiyle piyasaya arz edilmiş ve üreticinin performans beyanı ve Avrupa Birliği tarafından akredite edilmiş kuruluşlardan alınmış Performans Değişmezlik Sertifikasına sahip olacaktır.</p>   |       |         |               |
| 13 | 35.450.5003 | El mikrofonu, Mikrofon   | Adet  |         |               |
|    |             | <p>Teknik Tarifi: Mikrofon (Ölçü: Adet, İhzarat: %60)TS 6509 standardına uygun, Teknik şartnamesinde yazılı özellikte kristal veya dinamik mikrofon, en az 10 m uzunlukta mikrofon kablosu, mikrofon prizi ve fişi, yerine montajı, her nevi ufak malzeme ve işçilik dâhil, işler halde teslimi.</p>   |       |         |               |
| 14 | 35.450.5100 | Mikrofon hattı tesisatı  | m     |         |               |
|    |             | <p>Teknik Tarifi: Mikrofon hattı tesisatı (Ölçü: m, İhzarat: %60)Peşel, bergman veya PVC boru içerisinde blendajlı iletkenler ile mikrofon hattı tesisatı yapılması, menteşeli ve kililenebilir, kapaklı en az 1 mm kalınlıkta DKP sacdan açık gri renkte tabanca boyalı, siva üstü veya siva altı terminal kutusu, buat, klemens, demir, konsol, kroşe, boya, her nevi ufak malzeme ve işçilik dâhil.</p>   |       |         |               |
| 15 | 35.450.5704 | 100 W'lık, Amplifikatör ve montajı   | Adet  |         |               |
|    |             | <p>Teknik Tarifi: Amplifikatör ve montajı (Ölçü: Adet, İhzarat: %60)Teknik şartnamesinde yazılı özellikte ses amplifikatörü, demir çerçeve üzerine gösterilecek yere montajı, çerçevesi, boyası, her nevi ufak malzeme ve işçilik dâhil, işler halde teslimi.</p>  |       |         |               |
| 16 | KA/2021-01  | 1.5 M Ø20 BAKIR TOPRAKLAMA ÇUBUĞU  | Adet  |         |               |
| 17 | KA/2021-13  | B1 TAVAN ARMATÜRÜ (LAMBDA HARIÇ)   | Adet  |         |               |

# İhale

## Makamı

### TEKNİK ŞARTNAME (İş Kalemleri)

İşin Adı: DİYARBAKIR İLİ ÇINAR İLÇESİ KARABABA İLKOKULU ONARIM İŞİ

İş Grubu: Ana Grup>Elektrik Tesisatı

Sayfa 3 / 3  
Porsantaj

| S. | Poz No     | İmalatın Cinsi   | Birim | Miktarı | (%) |
|----|------------|--|-------|---------|-----|
| No |            |  |       |         |     |
| 18 | KA/2021-16 | 23 W, 1500 LÜMEN KOMPAKT FLORESAN ENERJİ TASARRUFLU AMPULLER   | Adet  |         |     |
| 19 | V.2230/6   | Harici tip 35 W hoparlör   | Adet  |         |     |
|    |            | Teknik Tarifi: TS 976 EN 60268-5 standardına uygun. Teknik şartnamesinde yazılı özellikte hoparlör ve hoparlör kutusu temini, yerine montajı, her nevi ufak malzeme ve işçilik dâhil, işler halde teslimi.<br>ÖLÇÜ: Yerine takılan ve sisteme entegre edilerek çalışır durumda olan hoparlör, adet olarak ölçülür. |       |         |     |
| 20 | ZA/2021-40 | PROGRAMLANABİLİR ZİL SANTRALI (UZAKTAN KUMANDALI İSTİKLAL MARŞLI)  | Adet  |         |     |
|    |            | Teknik Tarifi: Melodi yüklenebilir<br>Melodiler mp3 formatında pc'den ara birim kablosu ile direk cihaza yüklenebilir<br>İstenilen zilde seçilen müziği çalma<br>Çalma süresini ayarlayabilme<br>Her zil için gün / günler seçilebilir<br>Lcd ekran (4x16)<br>Membran tuş takımı                                   |       |         |     |

Sadık DURAN

Elk. Tek.

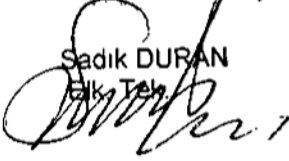



DIYARBAKIR İLİ BİSMİL İLÇESİ ARALIK KÖYÜ İLOKULU MAHAL LİSTESİDİR.

| SIRA NO | POZ NO      | İMALAT CİNSİ  | MAHAL  |
|---------|-------------|---|--|
| 1       | 435.271.002 | Çapı 200 mm HDPE Koruge boru döşenmesi (SN 8, lastik conta ve boru bedeli dâhil)  | WC İLE RÖGAR ARASI İÇİN POZUNA UYGUN BORU DÖŞENMESİ  |
| 2       | 436.351.041 | Beton bordür yapılması  | WC ETRAFINA POZUNA UYGUN BORDÜR YAPILMASI  |
| 3       | 740.500.003 | Çimento harçlı kargir ve horasan inşaatın yıkılması   | MEVCUT ESKİ WC POZUNA UYGUN YIKILMASI  |
| 4       | 154.651.004 | Gömme silindirli iç ve dış kapı kilidinin yerine takılması (Geniş ve dar tip)   | YENİ TAKILACAK KAPILARIN AKSESUARLARI POZUNA UYGUN YENİLENMESİ                                     |
| 5       | 154.651.007 | Silindirli traşlı dış kapı kilidinin yerine takılması   |  |
| 6       | 154.651.008 | Kapı kolu ve aynalarının yerine takılması (Kromajlı)  |  |
| 7       | 154.651.010 | Menteşenin yerine takılması   |  |
| 8       | 154.651.118 | Ayarlı menteşe (çift) plastik kaplamasının yerine takılması   |  |
| 9       | 154.651.201 | İspanyolet takımının yerine takılması (kol dahil) 100 cm'e kadar, 2 kavramalı   |  |
| 10      | 482.751.001 | Kireç ve Çimento Karışımı Harçla Kaba Sıva Yapılması  |  |
| 11      | 151.201.102 | Makine ile her derinlik ve her genişlikte yumuşak ve sert köşklük kazılması (Derin kazı)  | WC TEMEL KISMI POZUNA UYGUN KAZI YAPILMASI   |
| 12      | 151.251.003 | Kum temin edilerek, makine ile serme, sulama ve sıkıştırma yapılması  | WC TEMEL İÇ KISMI POZUNA UYGUN KUM SERİLMESİ   |
| 13      | 151.501.002 | Beton santralinde üretilen veya satın alınan ve beton pompasıyla basılan, C 12/15 basınç dayanım sınıfında, gri renkte, normal hazır beton dökülmesi (beton nakli dahil)  | WC TEMEL VE TABLİYE KISMINA POZUNA UYGUN BETON DÖKÜLMESİ   |
| 14      | 151.501.004 | Beton santralinde üretilen veya satın alınan ve beton pompasıyla basılan, C 20/25 basınç dayanım sınıfında, gri renkte, normal hazır beton dökülmesi (beton nakli dahil)  |  |
| 15      | 152.101.004 | Ocağın taşı ile blokaj yapılması  | WC TEMEL İÇ KISMI POZUNA UYGUN OCAK TAŞI İLE BLOKAJ YAPILMASI                                      |
| 16      | 152.201.001 | 85 mm kalınlığında yatay delikli tuğla (190x85x190 mm) ile duvar yapılması  | WC İÇ VE DIŞ KISMI POZUNA UYGUN DUVAR YAPILMASI  |
| 17      | 152.201.005 | 190 mm kalınlığında yatay delikli tuğla (190x190x135 mm) ile duvar yapılması  |  |
| 18      | 151.801.002 | Ahşaptan düz yüzeyli beton ve betonarme kalıbı yapılması  | POZUNA UYGUN KAPIL YAPILMASI   |
| 19      | 151.601.003 | Ø 8- Ø 12 mm nervürlü beton çelik çubuğu, çubukların kesilmesi, bükülmesi ve yerine konulması   | TEMEL VE ÜST TABLİYE İÇİN POZUNA UYGUN ÇELİK CUBUK KONULMASI                                       |
| 20      | 155.501.001 | Kare ve dikdörtgen profillerle pencere ve kapı yapılması ve yerine konulması  | ATAŞMANDA GÖSTERİLDİĞİ GİBİ 4 ADET DEMİR KAPI, PVC KAPI VE PENCERE KASALARI POZUNA UYGUN YAPILMASI |
| 21      | 154.551.001 | Plastik doğrama imalatı yapılması ve yerine konulması (Sert PVC doğrama profillerinden her çeşit kapı, pencere, kaplama ve benzeri imalat) Not: Tüm ana profiller ile ilave profiller, pencere kapalı iken görülmeyen ve dikkat çekmeyen bir yerde, en az 1 m a | WC İÇ KAPILARI POZUNA UYGUN YAPILMASI  |
| 22      | 155.401.102 | Demir yüzeylere iki kat antipas, iki kat sentetik boya yapılması  | YENİ YAPILAN DEMİR İŞLERİNİN POZUNA UYGUN BOYANMASI  |
| 23      | 155.401.215 | Yeni sıva yüzeylere astar uygulanarak iki kat su bazlı mat boya yapılması (iç cephe)  | WC TAVAN VE DIŞ KISMI POZUNA UYGUN BOYANMASI   |



|    |             | BOYANIMASI  |   |
|----|-------------|---|---|
| 24 | 155.401.301 | Brüt beton, sıvalı veya eski boyalı yüzeylere, astar uygulanarak akrilik esaslı su bazlı boya yapılması (dış cephe)   |   |
| 25 | 153.751.002 | (30x30 cm) veya (33x33 cm) anma ebatlarında, her türlü desen ve yüzey özelliğinde, 1.kalite, beyaz seramik yer karoları ile 3 mm derz aralıklı döşeme kaplaması yapılması (karo yapıştırıcısı ile)  | WC İÇ VE YER KISIMLARI POZUNA UYGUN SERAMİK KAPLAMA YAPILMASI |
| 26 | 153.801.003 | (20x25 cm) veya (20x30 cm) anma ebatlarında, her türlü desen ve yüzey özelliğinde, 1.kalite, beyaz seramik duvar karoları ile 3 mm derz aralıklı duvar kaplaması yapılması (karo yapıştırıcısı ile)   |   |
| 27 | 154.051.001 | Karosiman terrazo karo ile dış mekân döşeme kaplaması yapılması (Kırılma Dayanımı Şartları (Sınıf 1) Eğilme dayanımı minimum 2,8 Mpa, Aşınma direnç sınıfı (2-G), Yüzey alanı ≤ 1600 cm <sup>2</sup> , yivli-yivsiz, her renkte)  | WC ETRAFINA POZUNA UYGUN KARASİMA YAPILMASI                   |
| 28 | 152.751.101 | 250/350 kg çimento dozlu kaba ve ince harçla sıva yapılması (dış cephe sıvası)  | WC TAVAN VE DIŞ KISMI POZUNA UYGUN SIVA YAPILMASI             |
| 29 | 152.751.103 | 250/350 kg kireç/çimento karışımı kaba ve ince harçla sıva yapılması (tavan sıvası)   |   |
| 30 | 152.501.001 | 200 kg çimento dozlu tesviye tabakası yapılması   | WC YER KISMI POZUNA UYGUN TESVİYE YAPILMASI                   |
| 31 | 152.501.101 | 2.5 cm kalınlığında 400 kg çimento dozlu şap yapılması  | WC ÜST KISMI POZUNA UYGUN ŞAP YAPILMASI                       |
| 32 | 154.701.010 | PVC ve alüminyum doğramaya profil ile 4+4 mm kalınlıkta 12 mm ara boşluklu çift camlı pencere ünitesi takılması   | WC PENCERELİ POZUNA UYGUN CAM TAKILMASI                       |
| 33 | -           | İnşaat imalatları sonunda oluşacak moloz ve hafriyatın belediyenin göstereceği yere aktarılması   |   |
| 34 | -           | İmalat için kullanılacak bütün malzeme yapı denetim görevlileri tarafından kabul edilip malzemelere onay verildikten sonra yapılacaktır. Kullanılacak malzeme TSE kalitesinde olacak yapılacak iş ve işlemler Çevre Şehircilik Bakanlığı birim fiyat tariflerine uygun olarak yapı denetim görevlileri bilgisi dahilinde olacaktır. |   |

Fatih SARI  
İnş. Tek.

# TESİSAT MAHAL LİSTESİ

İşin Adı: DİYARBAKIR İLİ ÇINAR İLÇESİ KARABABA İLKOKULU ONARIM İŞİ

İş Grubu: Ana Grup>Mekanik Tesisat

Sayfa 1 / 1

| Sıra No | Poz No               | Tanımı   | MAHAL ADI |        |
|---------|----------------------|--|-----------|--------|
|         |                      |  | Birim     | Başlık |
| 1       | 25.100.1018          | 50x60 cm Ayaklı Tk lavabo  | Adet      | +      |
| 2       | 25.102.1201          | Birinci sınıf: (Batarya TS EN 200 veya TS EN 817 ,Sifon TS-EN 274-1-2-3)   | Tk        | +      |
| 3       | 25.104.1001          | Takriben 40x50 cm ayna   | Adet      | +      |
| 4       | 25.106.2101          | Antibakteriyel, Takriben 50x10 cm Ekstra sınıf, Fayans camlaşmış çini (dubelle monte edilecek), ETAJERLER Plastik sifonlu pikten takriben 50x60 cm Ekstra Sınıf, Fayans camlaşmış çini, ALATURKA HELA TAŞLARI (TS.799) | Adet      | +      |
| 5       | 25.108.1101          | Fayans camlaşmış çini, ALATURKA HELA TAŞLARI (TS.799)  | Adet      | +      |
| 6       | 25.110.1003          | Basıncılı hela yıkayıcı (Flüzometreli)   | Tk        | +      |
| 7       | 25.130.1102          | 1/2" Uzun musluk, süzgeçli rozet dahil.  | Adet      | +      |
| 8       | 25.135.1101          | Takriben 16x16 cm, Fayans sabunluk (Kolu)  | Adet      | +      |
| 9       | 25.135.2002          | Kağıtlık (paslanmaz çelik)   | Adet      | +      |
| 10      | 25.150.1202          | 2,50 m³ Prizmatik Modüler Paslanmaz Çelik Su Deposu  | Adet      | +      |
| 11      | 25.300.1406//        | Dikişli galvanizli boru (2") (Bina içinde vidalı, %30 eklenmiş)  | m         | +      |
| 12      | 25.305.2102//<br>300 | Pn 20 polipropilen temiz su boruları (Bina içinde fizyoterm kaynak ve vidalı, %45 eklenmiş)  | m         | +      |
| 13      | 25.305.2103//<br>300 | Pn 20 polipropilen temiz su boruları (Bina içinde fizyoterm kaynak ve vidalı, %45 eklenmiş)  | m         | +      |
| 14      | 25.305.2105//<br>400 | Pn 20 polipropilen boru 1 1/2", 50/8.4 mm Polipropilen temiz su boruları (Bina dışında kanala. %18 eklenmiş)   | m         | +      |
| 15      | 25.305.6101//        | Sert PVC plastik pis su borusu (geçme muflu, çap: 50-40 mm, et kalınlığı 3 mm) (Montaj malzemesi bedeli, %35 eklenmiş)   | m         | +      |
| 16      | 25.305.6102//        | Sert PVC plastik pis su borusu (geçme muflu, çap: 75-70 mm, et kalınlığı 3 mm) (Montaj malzemesi bedeli, %35 eklenmiş)   | m         | +      |
| 17      | 25.305.6103//        | Sert PVC plastik pis su borusu (geçme muflu, çap: 100-110 mm, et kalınlığı 3 mm) (Montaj malzemesi bedeli, %35 eklenmiş)   | m         | +      |
| 18      | 25.320.2201          | 40 Ø mm, PN 16, Gövdesi sfero döküm, küresi dolu paslanmaz çelik, teflon contalı, tam geçişli, wafer bağlantılı, KÜRESEL VANALAR (TS 3148)   | Adet      | +      |
| 19      | 25.320.2202          | 50 Ø mm, PN 16, Gövdesi sfero döküm, küresi dolu paslanmaz çelik, teflon contalı, tam geçişli, wafer bağlantılı, KÜRESEL VANALAR (TS 3148)   | Adet      | +      |
| 20      | 25.325.1106          | 50 Ø mm (2"), Pislik tutucu, PN-16, buhar için, pres döküm vidalı  | Adet      | +      |
| 21      | 25.325.2106          | 50 Ø mm (2"), Pirinç pres döküm vidalı, GERİ TEPME VENTİLLERİ (Sıcak ve soğuk su için) (TS EN 1074-3)  | Adet      | +      |

Şeref ATABEY  
Mak. Müh.

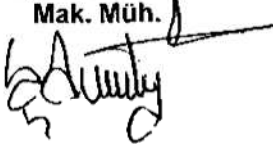

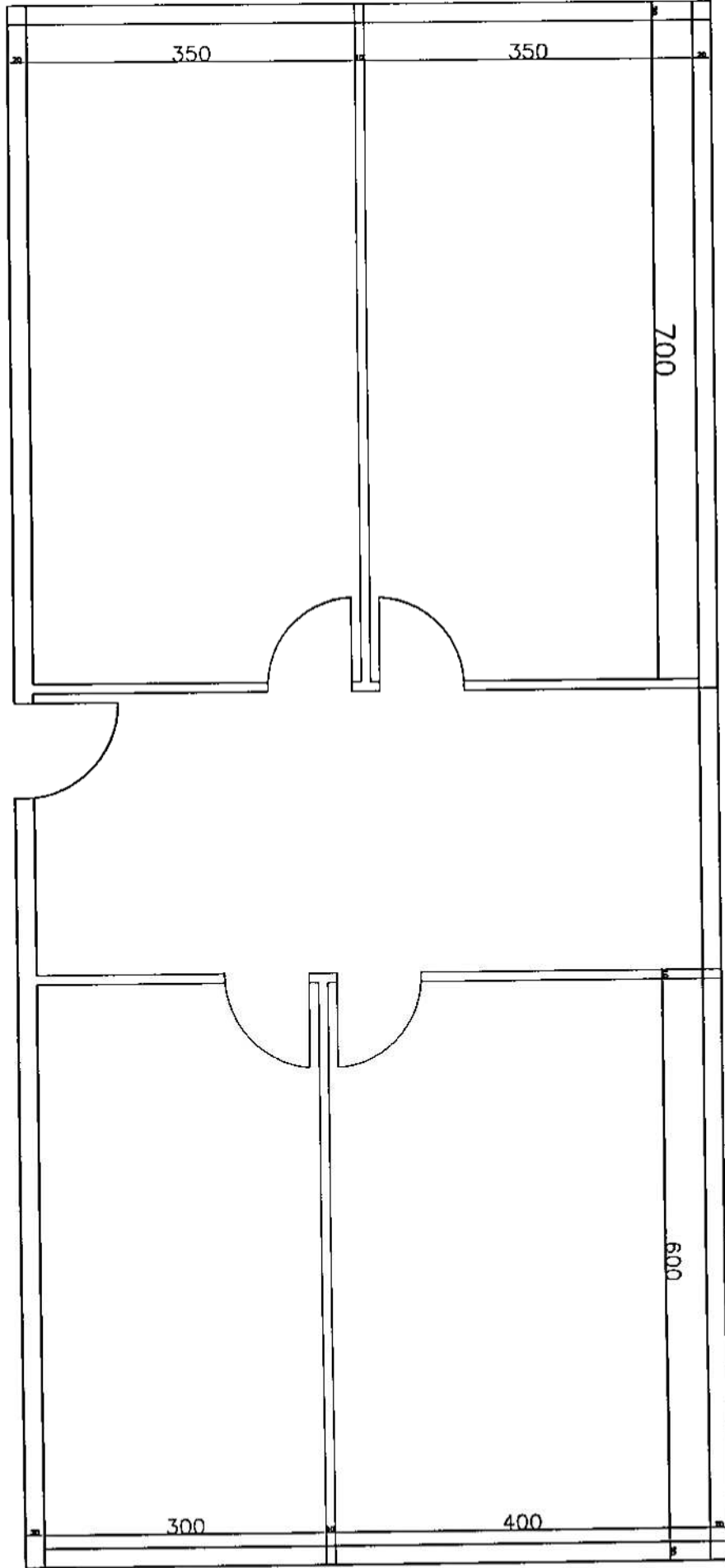

ÇINAR KARABABA B BLOK

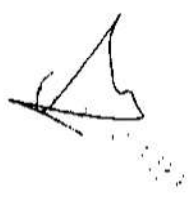

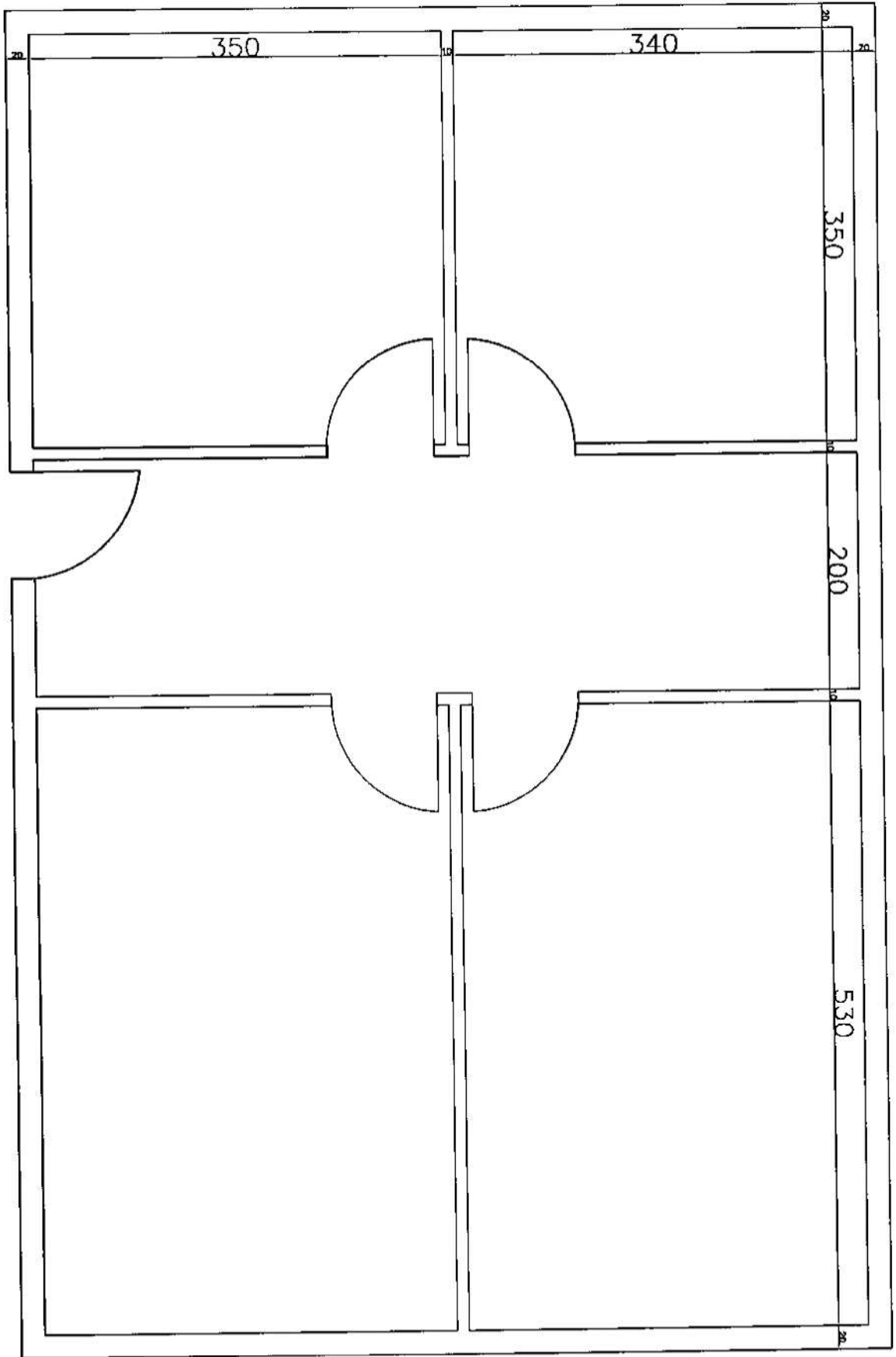

# ÇINAR KARABABA A BLOK



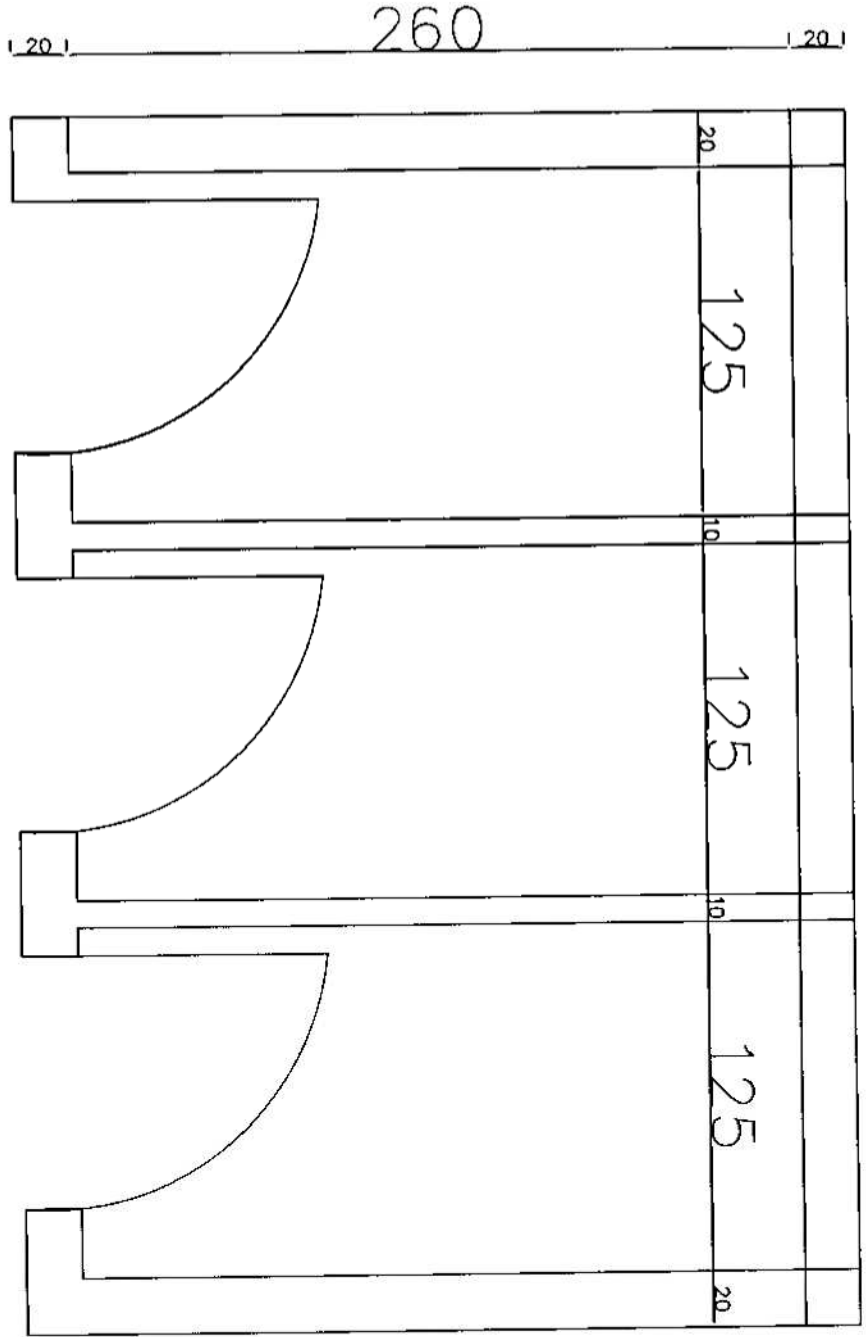

# ÇINAR KARABABA WC DETAYI

*Handwritten signature*

*Handwritten signature*