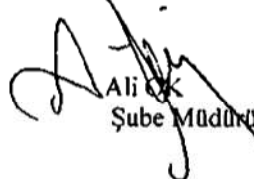

DİYARBAKIR VALİLİĞİ

(TEKLİF MEKTUBUDUR)

**İl Millî Eğitim Müdürlüğü
Diyarbakır**

Diyarbakır İli Ergani İlçesi Şht. Öğretmen Aynur Sarı Anaokulu Onarım İşi 4734 Sayılı Kamu İhale Kanununun 22.d. maddesi gereğince doğrudan temin usulü yoluyla yaptırılacaktır. Söz konusu işe ait teklif fiyatlarınızı teklif edilen bedelin yüzde altısından az olmamak üzere geçici teminat mektubu ile birlikte aşağıda boş bırakılan haneye yazarak 18.10.2021 tarihi saat 09:30 a kadar Diyarbakır İl Millî Eğitim Müdürlüğü İnşaat ve Emlak (İhale Bürosu) Şubesine elden vermenizi rica ederim. Posta yolu ile teklif kabul edilmeyecektir.

Ali
Şube Müdürü

Teklif Sahibinin;

Adı Soyadı/Firma adı :
Tebliğat Adresi :
TC Kimlik No :
Vergi Kimlik No :
Telefon Numarası :

Teklifimizde KDV hariçtir.

Söz konusu iş için bu teklif mektubu ekinde verilmiş olan belgeleri işin yerinde incelediğimi ve bütün hususları kabul ettiğimi beyan ederek, işi en geç 10 (on) takvim günü içinde yürürlükte olan ilgili tüm yönetmeliklere ve işin mahal listesine uygun olarak bitirmeyi taahhüt ediyoruz.

Aldığımız herhangi bir teklifi veya en düşük teklifi seçmek zorunda olmadığımızı kabul ediyoruz.

Doğrudan temin ile alımı yapılacak bu iş ile veya diğer işlerde idarenizin çıkarlarına aykırı düşecek hiçbir eylem ve oluşum içinde olmayacağımızı taahhüt ediyoruz.

Teklif konusu işin tamamını %18 KDV hariç (Rakam ile)TL
(Yazı ile) Türk Lirası bedel karşılığında tamamlamayı kabul ve taahhüt ediyoruz.

Teklif Vermeye Yetkili Kişi

KAŞE

İMZA

TARİH

NOT:

1. Teklifler 31/12/2021 günü mesai bitimine kadar geçerlidir.
2. İstekli kaşesi okunacak şekilde olacaktır.
3. İhale dokümanının eksiksiz okunduğu, ihale dokümanında belirtilen tüm hususların kabul edildiği ve teklifin bu kapsamında verildiği taahhüt edilmiştir.
4. Yer tesliminde belirtilen tarihte işin bitirilmemesi durumunda günlük on binde altı ceza bedeli kesilecektir.
5. İnşaat alanında çalışacak işçilerin iş güvenliği tamamen yükleniciye ait olup meydana gelebilecek tüm aksaklıklardan yüklenici sorumludur. Tüm işçilerin iş güvenliği yüklenici tarafından sağlanacak. Yapı İşlerinde Sağlık ve Güvenlik Yönetmeliğine göre gerekli tedbirler yüklenici tarafından alınacaktır.
6. Taahhüdünü yerine getirmeyerek kurumu kamu zararına uğratan yüklenici hakkında gerekli olan cezai müeyyideler uygulanacaktır.
7. İstekliye işin kendisinde kaldığına dair tebliğin yapılmasından sonra istekli en geç 3 takvim günü içinde işe başlamak zorundadır.
8. Doğrudan temin komisyonu verilen teklifleri değerlendirdikten sonra sınır değeri hesaplayacaktır. Teklifi sınır değerini altında olduğu tespit edilen isteklilerin teklifleri, Kanununun 38 inci maddesinde öngörülen açıklama istenmesizsin reddedilecektir. (N=1,00)
9. İmalat sırasında oluşabilecek zararlar yükleniciye aittir.
10. İş bitiminde mahal yeri temizlenmiş inşaat artıkları uzaklaştırılmış olacaktır.

İhale

Makamı

TEKNİK ŞARTNAME (İş Kalemleri)

İşin Adı: ERGANİ İLÇESİ ŞEHİT ÖĞRETMEN AYNUR SARI ANAOKULU ONARIM İŞİ.

İş Grubu: Ana Grup>İnşaat İmalatları

Sayfa 1 / 1

S.	Poz No	İmalatın Cinsi	Birim	Miktarı	Pursantaj (%)
1	15.490 1001	Laminat parke döşeme kaplaması yapılması (AC1 Sınıf 21) (süpürgelik dahil)	m ²		
<p>Teknik Tanımı: Onaylanmış detay projesine uygun, laminat yer kaplaması döşenmeye uygun hale getirilmiş yüzey üzerine, 2 mm kalınlıkta polietilen şiltenin serilmesi ve üzerine kendinden kipsli (geçmeli) AC1 Sınıf 21 laminat yer kaplamasının tekniğine uygun şekilde döşenmesi ve süpürgelikleri duvara monte edilmesi. İnşaat yerinde yükleme, yatay düşey taşıma ve boşaltma, her türlü malzeme ve zaiyatı, işçilik araç ve gereç giderleri, yüklenici genel giderleri ve kârı dâhil 1 m² fiyatı.</p> <p>Ölçü: Projedeki ölçülere göre kaplanan bütün alanlar ölçülür. Süpürgelikler için ayrıca ödeme yapılmaz.</p>					
2	15.550 1202	Lama ve profil demirlerden çeşitli demir işleri yapılması ve yerine konulması	kg		
<p>Teknik Tanımı: Çeşitli çelik çubuk, lama ve profil demirlerden yapılan her çeşit merdiven balkon köprü korkulukları, pencere ve bahçe parmaklıkları, çatıya çıkma, fossseptik ve benzeri yerlere yapılan merdivenler, ızgara ve benzeri işlerin yapılması için demir perçin, civata, kaynak ve her türlü malzeme ve zaiyatı iş yerinde yükleme, yatay ve düşey taşıma, boşaltma, işçilik, yüklenici genel giderleri ve kârı dâhil, (boya bedelli hariç) 1 kg fiyatı.</p> <p>Ölçü: İmalât ve varsa tesbit malzemesi ile birlikte boyanmadan ve montajdan önce tartılır.</p> <p>Not: Ancak idareler lüzum gördüğü takdirde proje boyutları üzerinden bütün profillerin ve düğüm noktaları levhalarının cetveldeki ağırlıklarına nazaran tartı ağırlığını tahrik edebilir. Bu tartı neticesinde; cetvellere nazaran % 7 ağırlık fazlası da ödeme yapılır, % 7'den fazla ağırlık dikkate alınmaz. Bu tartı neticesinde bulunan ağırlığın cetveldekinden az olması halinde yapılan imalâtın idarece kabul edilmesi şartıyla tartı esas alınır.</p>					
3	15.540.1102	Demir yüzeylere iki kat antipas, iki kat sentetik boya yapılması	m ²		
<p>Teknik Tanımı: Demir imalat yüzeylerinin zımpara ve tel fırça ile temizlenmesi, 0,100 kg 1.kat, 0,100 kg 2.kat (her kat farklı renkte) antipas sürülmesi, 0,100 kg 1.kat, 0,100 kg 2 kat istenilen renkte sentetik boya ile boyanması, her türlü malzeme ve zaiyatı, işçilik, müteahhit genel giderleri ve kârı dâhil 1 m² fiyatı.</p> <p>ÖLÇÜ:</p> <p>a) Mobilyalarda boyanan yüzeyler ölçülür</p> <p>b) Kapı ve bölmelerde</p> <p>1) Telaro kasalı olanlarda; sıvadan sıvaya iki yüzü ölçülür</p> <p>2) Kasalı (pervazsız) olanlarda; kasadan kasaya düşey düzlemdeki iki yüzün ölçüsüne kasa alanları dâhil edilir.</p> <p>3) Kasa ve pervazlı olanlarda pervazdan pervaza iki yüzün ölçüsüne kasa dâhil edilir.</p> <p>4) Bütün ölçülerde, girinti, çıkıntı ve cam boşlukları ölçüye katılmaz. Pencere kenarında çita varsa, ölçü buradan alınır.</p> <p>c) Camkân ve pencerelerde:</p> <p>1) Camkân ve pervazlı pencerelerde; pervaz dışına pervazsız pencerelerde; sıva yüzünden sıva yüzüne olmak üzere düşey düzlemdeki alanı ölçülür. Yalnız bir satır hesaba alınır, iki satır boyanır. Cam boşluğu çıkarılmaz, denizlik, kasa ve kenarları mevcut ise ayrıca ölçülerek alana ilâve edilir</p> <p>2) Çift pencerelerde avnen ölçülür, iki pencere arasındaki ahşap kasa ayrı ölçülür ve alan ilâve edilir. Her iki pencerenin iki yüzü boyanır, birer yüzü hesap edilir. Cam boşluğu çıkarılmaz.</p> <p>d) Parmaklık ve korkuluklarda bir yüzün düşey düzlemdeki ızdışım alanı ölçülür. Boşluk düşülmez.</p> <p>e) Kolon, çatı makası, kiriş, kıranglez ve benzeri demir imalâta boyanan yüzler ölçülür.</p>					

Şeyh Mehmet SULAK

Mimar

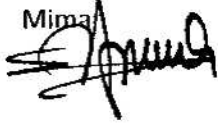

MAHAL LİSTESİ

Sayfa 1 / 1

İşin Adı: ERGANİ İLÇESİ ŞEHİT ÖĞRETMEN AYNUR SARI ANAOKULU ONARIM İŞİ.

İş Grubu: Ana Grup İnşaat İnatları

15.490.1001: 1 ana sınıfı parke döşeme kaplaması yapılması (AC1 Sınıf 21) (süpürgelik dahil)

m²

2 ANA SINIFI ZEMİN KAPLAMASI

4 ANA SINIFTA KAPLI DİŞERİLERİN ZEMİNİ

SARINIL KİPİ

SARINIL ALIŞ

15.550.1202: Lama ve profil demirlerden çeşitli demir işleri yapılması ve yerine konulması

kg

SARINIL KIBIRMIZI - BEYAZI ÇİZGİLİ KÜTLELİ PROFİL ÇERÇEVELİ VE PARMAKLIKLIL KORKULUK

15.540.1102: Demir yüzeylere iki kat antipir, iki kat sentetik boya yapılması

m²

SARINIL VE BEYAZI ÇİZGİLİ KÜTLELİ KÜTLELİ

Seydi Mehmet SÜZÜK
Mimar



sahne önüne merdivenleri kapsayacak şekilde 20*20*1,5 kutu profille 1 m yüksekliğinde korkuluk yapılacak ve pozuna uygun boyanacaktır.

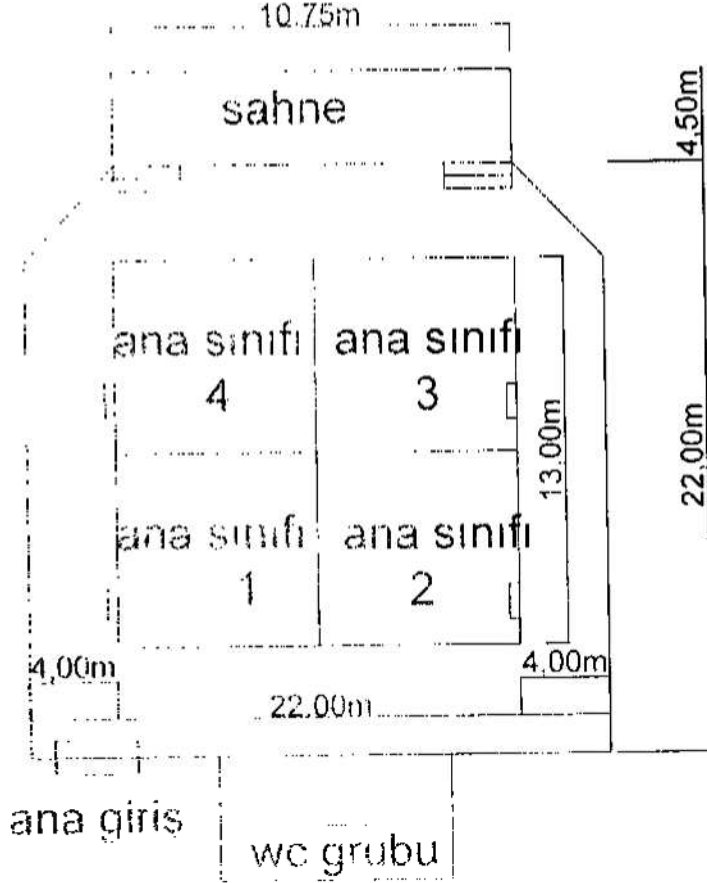

1 ve 4 nolu ana sınıfları laminant parkeli 2 ve 3 nolu sınıflar ile wc grubu hariç diğer bölümler laminant parke döşenecektir.

ŞEHİT ÖĞRETMEN AYNUR SARI
ANAOKULU

Seydi Mehmet SUCAK
Mimar