

DIYARBAKIR VALİLİĞİ

(TEKLİF MEKTUBUDUR)

İl Millî Eğitim Müdürlüğü

Diyarbakır

Diyarbakır İli Çınar İlçesi Kılıçkaya İlk-Ortaokulu Onarım İşi 4734 Sayılı Kamu İhale Kanununun 22.d. maddesi gereğince doğrudan temin usulü yoluyla yaptırılacaktır. Söz konusu işe ait teklif fiyatlarınızı teklif edilen bedelin yüzde altısından az olmamak üzere geçici teminat mektubu ile birlikte aşağıda boş bırakılan haneye yazarak 18.10.2021 tarihi saat 13:30 a kadar Diyarbakır İl Millî Eğitim Müdürlüğü İnşaat ve Emlak (İhale Bürosu) Şubesine elden vermenizi rica ederim. Posta yolu ile teklif kabul edilmeyecektir.

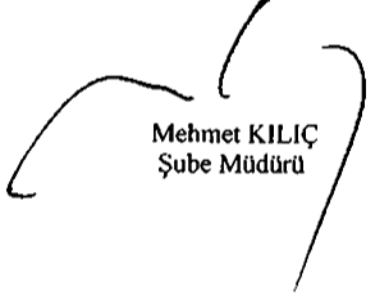
Mehmet KILIÇ
Şube Müdürü

Teklif Sahibinin;

Adı Soyadı/Firma adı :
Tebliğat Adresi :
TC Kimlik No :
Vergi Kimlik No :
Telefon Numarası :

Teklifimizde KDV hariçtir.

Söz konusu iş için bu teklif mektubu ekinde verilmiş olan belgeleri işin yerinde incelediğimi ve bütün hususları kabul ettiğimi beyan ederek, işi en geç 10 (on) takvim günü içinde yürürlükte olan ilgili tüm yönetmeliklere ve işin mahal listesine uygun olarak bitirmeyi taahhüt ediyoruz.

Aldığımız herhangi bir teklifi veya en düşük teklifi seçmek zorunda olmadığımızı kabul ediyoruz.

Doğrudan temin ile alımı yapılacak bu iş ile veya diğer işlerde idarenizin çıkarlarına aykırı düşecek hiçbir eylem ve oluşum içinde olmayacağımızı taahhüt ediyoruz.

Teklif konusu işin tamamını %18 KDV hariç (Rakam ile)TL
(Yazı ile) Türk Lirası bedel karşılığında tamamlamayı kabul ve taahhüt ediyoruz.

Teklif Vermeye Yetkili Kişi

KAŞE

İMZA

TARİH

NOT:

1. Teklifler 31/12/2021 günü mesai bitimine kadar geçerlidir.
2. İstekli kaşesi okunacak şekilde olacaktır.
3. İhale dokümanının eksiksiz okunduğu, ihale dokümanında belirtilen tüm hususların kabul edildiği ve teklifin bu kapsamında verildiği taahhüt edilmiştir.
4. Yer tesliminde belirtilen tarihte işin bitirilmemesi durumunda günlük on binde altı ceza bedeli kesilecektir.
5. İnşaat alanında çalışacak işçilerin iş güvenliği tamamen yükleniciye ait olup meydana gelebilecek tüm aksaklıklardan yüklenici sorumludur. Tüm işçilerin iş güvenliği yüklenici tarafından sağlanacak. Yapı İşlerinde Sağlık ve Güvenlik Yönetmeliğine göre gerekli tedbirler yüklenici tarafından alınacaktır.
6. Taahhüdünü yerine getirmeyerek kurumu kamu zararına uğratan yüklenici hakkında gerekli olan cezai müeyyideler uygulanacaktır.
7. İstekliye işin kendisinde kaldığına dair tebliğin yapılmasından sonra istekli en geç 3 takvim günü içinde işe başlamak zorundadır.
8. Doğrudan temin komisyonu verilen teklifleri değerlendirdikten sonra sınır değeri hesaplayacaktır. Teklifi sınır değerinin altında olduğu tespit edilen isteklilerin teklifleri, Kanununun 38 inci maddesinde öngörülen açıklama istenmeksizin reddedilecektir. (N=1,00)
9. İmalat sırasında oluşabilecek zararlar yükleniciye aittir.
10. İş bitiminde mahal yeri temizlenmiş inşaat artıkları uzaklaştırılmış olacaktır.

İhale

Makamı

TEKNİK ŞARTNAME (İş Kalemleri)

İşin Adı: DİYARBAKIR İLİ ÇINAR İLÇESİ KILIÇKAYA İLK VE ORTAOKULU ONARIM İŞİ

İş Grubu: Ana Grup>İnşaat İmalatları

Sayfa 1 / 5

Pursantaj

S.	Poz No	İmalatın Cinsi	Birim	Miktarı	(%)
No					
1	15.310.1205/A	0,50 mm galvanizli düz sac levhadan sıva eteği, baca kenarı, çatı muayene pencereleri ve çatı fenerleri dipleri yapılması ve yerine konulması Teknik Tarifi: Kurumu: Çevre ve Şehircilik>İnşaat (Yapı İşleri) Teknik Tarifi: Projesine göre 0,50 mm galvanizli düz sac levha ile ek yerlerinin lehimlenmesi, her türlü malzeme ve zayıtı, işçilik, yüklenici genel giderleri ve kârı dâhil, 1 m fiyatı: Ölçü: Çatı düzlemini içine yatan etek şartlarının toplam boyu ölçülerek hesaplanır.	m		
2	18.195	Her türlü ahşap, kapı kasası, kapı kanadı pencere ve camekan sökülmesi	m ²		
3	18.183	Patlayıcı madde kullanılmadan çimento harçlı kargir ve horasan inşaatın yıkılması Teknik Tarifi: Kurumu: Çevre ve Şehircilik>İnşaat (Yapı İşleri) Teknik Tarifi: Çimento harçlı kargir ve horasan inşaatın patlayıcı madde kullanılmadan yıkılması, inşaat yerindeki yüklemeye, yatay ve düşey taşıma, boşaltma, her türlü işçilik, araç ve gereç giderleri, yüklenici genel giderleri ve kârı dâhil, çimento harçlı kargir ve horasan inşaatın yıkılmasının 1 m ³ fiyatı: ÖLÇÜ : Yıkılan yerin boyutlarına göre hacmi hesaplanır.	m ³		
4	18.196/01	Her türlü kiremit örtülü çatılarda kiremit aktarılması Teknik Tarifi: Kurumu: Çevre ve Şehircilik>İnşaat (Yapı İşleri) Teknik Tarifi: Mevcut her türlü kiremit'in (mahya dâhil) çatı yüzeyinden sökülmesi, kırık ve çatlak olanların ayrılması, sağlamların temizlenerek çatı yüzeyinde belli yerlerde istiflenmesi, ait olduğu birim fiyat tariflerindeki belirtilen şartlarda tekrar yerlerine tespiti, kırık ve çatlak olanların yenileri ile değiştirilmesi için her türlü montaj malzemesi ve zayıtı, işçilik, işyerinde yüklemeye, yatay ve düşey taşıma, boşaltma, araç ve gereç giderleri, yüklenici genel giderleri ve kârı dâhil, 1 m ² fiyatı : ÖLÇÜ : 1)Aktarılan çatı yüzeyi izdüşümü üzerinden hesaplanır. Bütün boşluklar düşülür. 2)Yenilenen yüzeyler ait olduğu birim fiyatlarından ödenir. Bu takdirde yenilenen yüzeylere ait söküm bedeli için,18.196/03 poz nolu birim fiyat uygulanır.	m ²		
5	18.198/01	Her türlü, sac, pvc, çinko vb. yağmur oluşu sökülmesi Teknik Tarifi: Kurumu: Çevre ve Şehircilik>İnşaat (Yapı İşleri) Teknik Tarifi: Her türlü sac, pvc, çinko vb. yağmur oluşu sökülmesi, çıkan malzemelerin istifi, inşaat yerindeki yüklemeye, yatay ve düşey taşıma, her türlü işçilik, araç ve gereç giderleri, yüklenici genel giderleri ve kârı dâhil, her türlü sac, pvc, çinko vb. yağmur oluşu sökülmesinin 1 metre fiyatı ÖLÇÜ : Sökülen malzemelerin uzunluğu yerinde ölçülerek hesaplanır. NOT : Sökümden çıkan malzemeler idareye aittir.	m		
6	77.100.1020	Çinko ve sacdan her türlü sıva eteği, baca kenarı, çatı muayene pencereleri ve çatı feneri dipleri vb. sökülmesi Teknik Tarifi: Çinko ve sacdan her türlü sıva eteği, baca kenarı, çatı muayene pencereleri ve çatı feneri dipleri vb. sökülmesi, çıkan malzemelerin istifi, inşaat yerindeki yüklemeye, yatay ve düşey taşıma, her türlü işçilik, araç ve gereç giderleri, müteahhit genel giderleri ve kârı dâhil, çinko ve sacdan her türlü sıva eteği, baca kenarı, çatı muayene pencereleri ve çatı feneri dipleri vb. sökülmesinin 1 m fiyatı	m		
7	18.198/28	Alüminyum ve PVC den yapılan her türlü kapı ve pencere doğramasının sökülmesi Teknik Tarifi: Kurumu: Çevre ve Şehircilik>İnşaat (Yapı İşleri) Teknik Tarifi: PVC ve alüminyum pencere doğramasını yeniden kullanılabilir şekilde itinalı olarak sökülmesi, çıkan malzemelerin istifi, inşaat yerindeki yüklemeye, yatay ve düşey taşıma, her türlü işçilik, araç ve gereç giderleri, yüklenici genel giderleri ve kârı dâhil, alüminyum ve PVC den yapılan her türlü kapı ve pencere doğraması sökülmesinin 1 m ² fiyatı: ÖLÇÜ : Söküm yapılan kapı, pencere alanı ölçülür. NOT : Sökümden çıkan malzemeler idareye aittir.	m ²		
8	15.315.1002	Ø 100 mm çapında bir ucu muflu sert PVC yağmur borusu temini ve yerine tesbiti Teknik Tarifi: PVC'den Ø100 mm çapında borunun temin edilmesi, kelepçelerin duvara tespit edilmesi, boruların oluktan itibaren dirseklerde dâhil olarak monte edilmesi, kelepçelerin galvanizli somunlu vida ile sıkılarak yağmur borularının duvara bağlanmasının tamamlanması, her türlü bağlantı, dirsek ve müteferrik parçaları, malzeme ve zayıtı, işçilik, inşaat yerindeki yüklemeye, yatay ve düşey taşıma, boşaltma, yüklenici genel giderleri ve kârı dâhil, 1 m fiyatı: Ölçü: Yerine takılmış boru ekseninin boyu üzerinden ölçülür ve eğri kısımlara bir misli zam verilir.	m		
9	15.465.1004	Gömme silindirik iç ve dış kapı kilidinin yerine takılması (Geniş ve dar tip) Teknik Tarifi: DOĞRAMA MADENİ AKSAMLARI Kapı Doğramaları Madeni Aksam Birim Fiyatı (Ahşap, Metal, Plastik)	Adet		
10	15.465.1008	Kapı kolu ve aynalarının yerine takılması (Kromajlı) Teknik Tarifi: DOĞRAMA MADENİ AKSAMLARI Kapı Doğramaları Madeni Aksam Birim Fiyatı (Ahşap, Metal, Plastik)	Adet		
11	15.465.1009	Lastik başlı tamponun yerine takılması Teknik Tarifi: DOĞRAMA MADENİ AKSAMLARI Kapı Doğramaları Madeni Aksam Birim Fiyatı	Adet		

İhale

Makamı

TEKNİK ŞARTNAME (İş Kalemleri)

İşin Adı: DİYARBAKIR İLİ ÇINAR İLÇESİ KILIÇKAYA İLK VE ORTAOKULU ONARIM İŞİ

İş Grubu: Ana Grup>İnşaat İmalatları

Sayfa 2 / 5

Pursantaj

S.	Poz No	İmalatın Cinsi	Birim	Miktarı	(%)
No	(Ahşap, Metal, Plastik)				
12	15.465.1010	Menteşenin yerine takılması Teknik Tarifi: DOĞRAMA MADENİ AKSAMLARI Kapı Doğramaları Madeni Aksam Birim Fiyatı (Ahşap, Metal, Plastik)	Adet		
13	48.690.1001	Kapı ve Pencere Doğraması Madeni Aksamı Sökülmesi Teknik Tarifi: Kapı ve pencere doğraması madeni aksamının (kapı ve pencere kolu, kilit, menteşe, tampon, ispanyolet takımı, vasistas vb.) sökülmesi, yenisi takılacak olan madeni aksam için kapı ve pencere doğramasının montaja uygun duruma getirilmesi için işçilik, alet ve edevat giderleri, iş yerindeki yükleme, yatay ve düşey taşıma, boşaltma, müteahhit kârı ve genel giderler dâhil 1 ad fiyatıdır. Ölçü: Sökülen madeni aksam adedi hesaplanır. Not: Sökümden çıkan malzeme idareye aittir.	Adet		
14	77.145.1009	Alüminyum doğramaları pencere kolu ve aynası Teknik Tarifi: ALÜMİNYUM DOĞRAMA MADENİ AKSAMLARINA AIT TEKNİK ŞARTNAME İspanyolet Mekanizmaları (Kol hariç) : İdarece beğenilecek ispanyolet kolu ve profil içindeki yuvasında tek veya çift yönde hareket eden ispanyolet çubuğu, çubuk üzerine kanat yüksekliğine göre en az iki adet bulunan paslanmaz çelikten mamul ispanyolet makarası ve sıkıştırmaya müsait ayarlanabilir, damak veya alüminyumdan yapılmış makara karşılıklarından meydana gelecektir. Görünen aksam polisaj ve eloksal yapılmış olacaktır. 120 cm'den büyük boydaki pencere kanadında ve kapılardaki ispanyolet makaralar 3 veya 4 adet olacaktır. İspanyolet kol eksenele olacaktır. İspanyolet mekanizmaları TS 4049, TS 4644'te tarif edilen metotlarla tayin edilecek güvenlik gruplarında istenen hava infiltrasyon sınırları içinde kalmayı sağlayacaktır. İspanyolet çubuğuna kumanda etmeyen, profilde açılan deliğe (yuva) giren dil vasıtası ile kapanma temin eden kollar kullanılmayacaktır. Kapı ve Pencere Menteşeleri : Doğrama bünyesinde bulunan alüminyum kapı ve pencere menteşelerinde gövde ve mildeki aşınmaya karşı önlemler alınacaktır (sert plastik kılıf). Ancak idarenin onayı ile görünüm isteği veya gereklilikten dolayı (büyük kapılar, çarpma kapılar, rüzgara maruz kapılar vb.) çelik yuvalı, ayarlı menteşeler olacaktır. Kilitler - Kollar ve aynaları İmalatlarda TSE belgeli kilitler kullanılacaktır. Kilitlerde kullanılacak kol ve aynaları, çekme profilden kesilmiş keskin ve sivri köşeli olmayacaktır. Kollar ve aynaları polisaj ve elekson yapmaya müsait alışımda döküm veya dolu çubuktan döküm olacaktır. Bu kolların demir maçalara tespiti gizli (gömme) setuskur vidalarla yapılacaktır. Kapı Altı Fırçaları Eşiksiz ve rüzgara maruz yerlerde 3 cm. yükseklikte ve en az iki sıralı kıl fırçalar, özel plastik kapatıcılar veya sıkıştırmalı mekanizmalar kullanılacaktır. NOT: Yukarıdaki malzemelere ait vidalar teklif fiyata dahil olup Alüminyum malzemeler ile kullanılacak bu vidalar (TS 79 - 80 - 432)'ye uygun olacak ve mutlak suretle korozyona karşı korunmuş olacaktır.	Adet		
15	15.150.1004	Beton santralinde üretilen veya satın alınan ve beton pompasıyla basılan, C 20/25 basınç dayanım sınıfında, gri renkte, normal hazır beton dökülmesi (beton nakli dahil) Teknik Tarifi: Beton üretimine uygun komple beton tesisinde (asgari 60m ³ /sa kapasiteli, dört gözlü agrega bunkerli kompresörlü ve kumanda kabini ile birlikte bilgisayar kontrollü, min. 50 ton kapasiteli çimento silosu bulunan konveyör bant sistemli, geri kazanım ünitesi, agrega ve beton deneylerini yapabilecek kapasitede laboratuvar, jeneratör, yeteri kadar transmikser ve mobil beton pompası ile en az bir adet yükleyici, katkı tankı ve katkı tartı bunkerli, nem ölçer ve benzeri her türlü ekip ve ekipmana sahip periyodik kalibrasyonu yapılmış beton üretim tesisi) standardına ve projesine uygun, yıkanmış, elenmiş granülometrik kum-çakıl ve/veya kırmataş, çimento, su ve gerektiğinde katkı malzemesi ile C 20/25 sınıfında üretilen veya bu niteliklere sahip beton tesisinden satın alınan hazır beton harcının; beton kalite kontrollerinin yapılması, transmikserlere yüklenmesi, iş yerine kadar nakli, döküm yerine beton pompası ile basılması, yerleştirilmesi, vibratör ile sıkıştırılması, sulanması, soğuktan, sıcaktan ve diğer dış tesirlerden korunması ve bakımının yapılması, gerekli ve yeter sayıda deney için numune alınması ve gerekli deneylerin yapılması, için gerekli her türlü işçilik, malzeme ve zayıtı, makine araç, gereç ve laboratuvar giderleri, iş yerindeki her türlü yatay ve düşey taşımalar, yükleme ve boşaltmalar, beton bünyesine giren granülometrik kum çakıl veya kırmataşın ve çimentonun temin edildiği, üretildiği veya satın alındığı yerden taşıtlara yüklenmesi, beton tesisine nakli, taşıtlardan boşaltılması, istif, beton tesisine konulması, beton bünyesinde ve sulama için kullanılan suyun temini ve nakli, beton tesisi ve diğer tüm ekipmanların temini ve amortisman giderleri ile her türlü diğer giderler ve yüklenici genel giderleri ve kârı dâhil, yerinde dökülmüş ve basınç dayanımı C 20/25 olan gri renkte, normal hazır betonun 1 m ³ fiyatı: Ölçü: Projedeki boyutlar üzerinden hesaplanır. Not: 1) Üretilen veya satın alınan betonun üretildiği tesisin, TSE ve mevzuatının gerektirdiği diğer belgelere sahip olması ve bu belgeleri imalata başlamadan önce idareye vermesi zorunludur. İbraz edilen belgelerin uygun olduğunun tespit ve kullanılmasına müsaade edilmesi kaydıyla ancak, bu tesiste üretilen veya satın alınan ve yürürlükteki mevzuatına göre piyasa arz koşullarını da taşıyan uygunluk belgeli betonun imalatta kullanılması mümkün olacaktır. 2) Betonun satın alınarak temin edilmesi halinde, üzerinde işin adı da belirtilmiş olan faturaların birer suretinin ödeme belgelerine eklenmesi zorunludur. 3) Beton bünyesine ilave olarak konulacak katkı malzemesinin bedeli ayrıca ödenecektir. 4) Pompa kullanılmaması halinde analizden pompa bedeli düşülür.	m ³		
16	15.220.1005	190 mm kalınlığında yatay delikli tuğla (190x190x135 mm) ile duvar yapılması Teknik Tarifi: Projesine göre yatay delikli tuğla ile çimento-kireç karışımı harç kullanılarak duvar yapılması, lüzumunda sulanması, inşaat yerindeki yükleme, yatay ve düşey taşıma, boşaltma, her türlü malzeme ve zayıtı, işçilik, araç ve gereç giderleri, yüklenici genel giderleri ve kârı dâhil, 1 m ² fiyatı: Ölçü: Projesindeki boyutlar üzerinden hesaplanır. 0,10 m ² 'den küçük boşluklar düşülmez.	m ²		
17	Y.18.201/A106/	Yan ve üst kenarından kenetlenen kiremit ile çatı örtüsü yapılması (Sızdırmazlık Sınıfı: Grup 1) (90 donma-çözümüne dayanıklı)	m ²		

İhale

Makamı

TEKNİK ŞARTNAME (İş Kalemleri)

İşin Adı: DİYARBAKIR İLİ ÇINAR İLÇESİ KILIÇKAYA İLK VE ORTAOKULU ONARIM İŞİ

İş Grubu: Ana Grup>İnşaat İmalatları

Sayfa 3 / 5

Pursantaj

S.	Poz No	İmalatın Cinsi	Birim	Miktarı	(%)
No					
		Teknik Tarifi: Kurumu: Çevre ve Şehircilik>İnşaat (Yapı İşleri) Teknik Tarifi: standardına göre sızdırmazlık sınıfı Grup 1 olan ve 90 donma çözülme çevrimine dayanıklı yan ve üst kenarından kenetlenebilen kiremitlerin projesine uygun olacak şekilde ahşap latalar üzerine döşenmesi, saçak ve yan saçak hattında yer alan ilk iki sıra kiremitin çivi veya vida ile sabitlenmesi, inşaat yerindeki yükleme, yatay ve düşey taşıma, boşaltma, her türlü malzeme ve zayıyatı, işçilik, araç ve gereç giderleri, yüklenici genel giderleri ve kârı dâhil, 1 m ² fiyatı: Ölçü: Eğimli alanlar projesi üzerinden hesaplanır. 0,10 m ² ve daha küçük boşluklar düşülmez. Not: 1) %20'den küçük çatı eğiminin olduğu yerlerde uygulanmaz. Eğimin %20-29.99 arasında olduğu yerlerde kiremit örtüsü altına su yalıtımı yapılmalıdır. 2) Elgili rüzgara sahip bölgelerde ve/veya eğimin %100'den fazla olduğu detaylarda kiremitler yukarıdaki açıklamalara ek olarak birer sıra atlayarak çivi ile sabitlenir. Bölgenin etkin rüzgar alanı sayılması idarenin yazılı iznine tabidir. 3) Çatıda yapılacak ısı ve/veya su yalıtımları kendi pozlarından ayrıca ödenecektir.			
18	15.305.1006	Mahya kiremitleri ile mahya yapılması (Sızdırmazlık Sınıfı: Grup 1) (90 donma-çözülme çevrimine dayanıklı)	m		
		Teknik Tarifi: Ahşap kaplama tahtası, OSB kaplama, öndökümlü hazır beton plak yada eğimli betonarme döşeme ile oluşturulmuş, mevcut mahya çizgisi üzerine, aşık taşıma profillerinin düzgün bir hat oluşturacak şekilde ortalama 60 cm aralıklarla sabitlenmesi, aşık taşıma profillerinin üzerine 5x5 ölçülerinde ahşap latanın konulması ve aşık taşıma profiline en az iki noktadan sabitlenmesi, üzerine her iki kenarı kendinden yapışkanlı ve yapıştığı yüzeyin şeklini alabilen mahya havalandırma bandınının aşık latasını ortalayacak şekilde yapıştırılması, gerektiğinde aşık latası üzerinden sabitlenmesi ve el ile sıkıştırılması, standardına göre sızdırmazlık sınıfı Grup 1 olan 90 donma çözülme çevrimine dayanıklı mahya kiremitinin, mahya tespit aparatı ve tespit malzemeleri ile projesine uygun şekilde döşenmesi, inşaat yerindeki, yükleme, yatay ve düşey taşıma, boşaltma, her türlü malzeme ve zayıyatı, işçilik, araç ve gereç giderleri, yüklenici genel giderleri ve kârı dâhil 1 m fiyatı: Ölçü: Eğimli/eğimsiz mahya uzunluğu projesi üzerinden hesaplanır. Not: Mahya havalandırma bandınının iki kenarının yapışacağı kiremit yüzeylerinin, toz, kir, nem, su, çapak ve benzeri yapışmayı önleyici etkenlerden arındırılmış olması gerekmektedir.			
19	15.330.1001	Eğimli çatılarda, çatı örtüsü altına, minimum 1 mm kalınlıkta iki yüzü polietilen film kaplı cam tülü taşıyıcılı laminesiz polimer bitümlü örtü ile su yalıtımı yapılması	m ²		
		Teknik Tarifi: Onaylanmış detay projesine uygun, eğimli çatı yüzeyinin temizlenmesi, minimum 1 mm kalınlıkta iki yüzü polietilen film kaplı cam tülü taşıyıcılı laminesiz polimer bitümlü örtünün saçak çizgisine paralel olarak ve birbiri üzerine en az 10 cm binecek şekilde serilmesi, ek yerlerinin altından en fazla 10 cm aralıklarla geniş başlı galvanizli çivilerle çakılması, inşaat yerinde yükleme, yatay düşey taşıma ve boşaltma, her türlü malzeme ve zayıyatı, işçilik araç ve gereç giderleri, yüklenici genel giderleri ve kârı dâhil 1 m ² fiyatı: Ölçü: Projedeki ölçülere göre yalıtım yapılan yüzeyler hesaplanır.			
20	15.185.1011	Ön yapımlı bileşenlerden oluşan tam güvenli, dış cephe iş iskelesi yapılması. (0,00-51,50 m arası)	m ²		
		Teknik Tarifi: Yapıların dış cephelerinde yapılacak imalatlar için sabit olarak kullanılmak üzere, mevzuatına, (iş sağlığı ve güvenliği kanunu, yapı işlerinde iş sağlığı ve güvenliği yönetmeliği, iş ekipmanlarının kullanımında sağlık ve güvenlik şartları yönetmeliği, ahşap ve ön yapımlı çelik ile alüminyum alaşımli bileşenlerden oluşan dış cephe iskelelerine dair tebliğ vb. tüm mevzuat) malzeme ve tasarım standartlarına, projesine uygun, ön yapımlı bileşenlerden oluşan ve yük sınıfı min. 4 olan tam güvenli dış cephe iş iskelesinin gerekli güvenlik önlemleri alınarak kurulması ve sökülmesi, her türlü malzeme ve zayıyatı, inşaat yerindeki yükleme, yatay ve düşey taşıma, boşaltma işçilik, araç ve gereç giderleri, yüklenici genel giderleri ve kârı dâhil, 1 m ² fiyatı: Ölçü: İskelenin yapıldığı yüzeyin, üst kotu yükseklik, tabandaki uzunluğu ise genişlik olarak alınır ve genişlik ile yüksekliğin çarpımı sonucu iş iskelesi alanı olarak hesaplanır. Not: 1) Bir mahalî çevreleyen alandaki tavanda iş iskelesini gerektirecek bir imalat yapılması söz konusu ise; tavan için iskele bedeli verilir ayrıca, duvarlar için iş iskelesi bedeli verilmaz. 2) Bir mahalde kurulan iş iskelesi, o mahalde yapılacak olan ve iş iskelesi kurulmasını gerektiren tüm imalatların yapımı için kurulduğu kabul edilir ve bu mahal için iskele bedeli bir kere verilir. 3) Bu poz 3,00 metreden yüksek duvar inşaatı ile bu nitelikteki münferit inşaatlara uygulanır. 4) Yüksekliği 3,00 metre ve 3,00 metreden aşağı olan inşaatlara iş iskelesi bedeli verilmaz. 5) Gerekli durumlarda file, branda vb. ile güvenlik tedbirleri alınır. Ayrıca bedel ödenmez. 6) İskelenin standartlarına, mevzuatına ve projesine uygun olarak yapıldığı hususu, yapı denetim görevlisi ve yüklenici ile birlikte tutanağa bağlanacak ve bu tutanak idarenin onayına sunulacaktır. Ayrıca, iskele genel ve detay durumunu gösterecek şekilde CD'ye aktarılacak ve bu CD tutanak ekine konulacaktır. Bu tutanak ve CD'nin ödeme evraklarına eklenmesi gerekmekte olup bu hususlar yerine getirilmeden iskele bedeli ödenmez. 7) İskeleden çıkan malzeme yükleniciye aittir.			
21	15.300.1005	Çatı üzerine tahta kaplama yapılması	m ²		
		Teknik Tarifi: İdarece onanmış projesine göre en az 18 mm kalınlıkta II. sınıf çam kerestesinden yapılan tahtaların mevcut mertekler üzerine, aralıksız olarak çakılması, bu iş için lüzumlu tahta, çivi ve zayıyatı, işçilik, inşaat yerindeki yükleme, yatay ve düşey taşıma, boşaltma, yüklenici genel giderleri ve kârı dâhil, 1 m ² fiyatı: Ölçü: Projesinden tahta ile kaplanmış yatay düzlemdeki izdüşümünün alanı hesaplanır.			



İhale

Makamı

TEKNİK ŞARTNAME (İş Kalemleri)

İşin Adı: DİYARBAKIR İLİ ÇINAR İLÇESİ KILIÇKAYA İLK VE ORTAOKULU ONARIM İŞİ

İş Grubu: Ana Grup>İnşaat İmalatları

Sayfa 4 / 5

S. No	Poz No	İmalatın Cinsi	Birim	Miktarı	Porsantaj (%)
		Not: Bu fiyat, mevcut mertekler üzerine yalnız tahta kaplama, yapıldığı takdirde uygulanır.			
22	15.300.1007	Rendeli ahşaptan saçak altı ve alın kaplaması yapılması	m ²		
		Teknik Tarifi: Saçak altına II. sınıf çam kerestesinden kadronlar çakılarak yatay düzey elde edilmesi, altına ve altına II. sınıf çam kerestesinden yapılmış temiz 22mm kalınlıkta, en fazla 15 cm genişlikte bir yüzeyi rendelenmiş lamba zıvanalı ve kordonlu tahtaların çakılması, bu işler için lüzumlu her türlü malzeme ve zayıat, işçilik, inşaat yerindeki yatay ve düşey taşıma, boşaltma, yüklenici genel giderleri ve kârı dâhil, 1 m ² fiyatı: Ölçü: Proje üzerinde tahta kaplı saçığın yatay düzlemdeki izdüşümü ölçülür.			
23	15.510.1104	Laminat kaplamalı, iki yüzü odun lifinden yapılmış levhalarla (mdf) presli, delikli yonga levhalarla dolgulu iç kapı kanadı yapılması, yerine takılması	m ²		
		Teknik Tarifi: Projesine göre, I. sınıf çam kerestesinden, temiz en az 45 mm kalınlıkta olacak şekilde, temiz en az 35 mm kalınlıkta ve seren başlıklarından yapılan çatki arasına 35 mm'lik enine kesitlerine göre delikli levhalar ile meydana getirilen iskeletin iki yüzüne 3 mm odun lifi levha (mdf) prese etmek suretiyle iç kapı kanadı yapılması, her iki yüzü laminat kaplanması ve yerine takılması için çivi, vida, tutkal ve benzeri her türlü malzeme ve zayıatı, işçilik, iş yerinde yükleme, yatay ve düşey taşıma, boşaltma ve madeni aksamların yerine takılması, kapı kanadının yerine takılıp alıştıırılması, yüklenici genel giderleri ve kârı dâhil, (madeni aksam bedeli hariç) 1 m ² fiyatı: Ölçü: 1) Kapı kanadının dıştan dışa eni ve boyu çarpılarak alan hesaplanır. Bu ölçüye kapı kasaları dâhil edilmez. 2) Boşluktaki kapı kanatlarının çoğaltılması halinde açılır veya sabit kanatların hepsi kapalı şekilde ölçüye girecektir. (Sabit kanatlar telaro kasa şeklinde biterse bunlarda kanat ölçüsüne sokulur, ayrıca kasa bedeli ödenmez.)			
		Not: 1) Genel olarak kapı doğramalarında kullanılacak madeni aksam, idarenin beğenmesi şartı ile her cins kilit ve kilit kolları, aynaları, sürgü, stop lastikli tampon, menteşe ve yaylı menteşeden ibarettir. 2) Madeni aksamın yerlerine takılması işçiliği doğrama fiyatlarına dâhildir.			
24	15.315.1101	0.50 mm kalınlıkta, sıcak daldırma galvaniz üzeri boyalı düz sacdan eksiz oluk yapılması ve yerine montajı (Sac genişliği toplam 30 cm)	m		
		Teknik Tarifi: 0.50 mm kalınlıkta sıcak daldırma galvaniz üzeri boyalı sacın eksiz oluk makinası ile işlenip montaja hazır hale getirilmesi, olukların monte edilecekleri alana taşınması, en fazla 50 cm aralıklarla oluk kelepçelerinin takılması, olukların eğiminin ayarlanarak kelepçelerin çakılması, oluk ile aynı özellikte en az 20 cm genişlikte çatı bandının detayına uygun şekilde monte edilmesi, iniş borularına bağlantı için deliklerin açılması, köşe birleşim yerlerinin kesilmesi ve birbirine tam olarak yapıştırılması, bütün birleşim yerlerinde sızdırmazlığın sağlanması, inşaat yerinde yükleme, yatay ve düşey taşıma, boşaltma, her türlü malzeme ve zayıatı, işçilik araç ve gereç giderleri ile müteahhit genel giderleri ve kârı dahil 1 m fiyatı: Ölçü: Yerine takılmış oluk ekseninin boyu üzerinden ölçülür			
25	15.540.1205	Eski boyalı yüzeylere astar uygulanarak iki kat su bazlı mat boya yapılması (iç cephe)	m ²		
		Teknik Tarifi: Eski boyalı yüzeylerin tel fırça, zımpara veya mekanik yolla temizlenmesi, gerekli alçı tamirinin yapılması, zımparalanması, 0,150 kg su bazlı astar sürülmesi, istenilen renkte 0,100 kg 1.kat, 0,100 kg 2.kat su bazlı mat boya yapılması için her türlü malzeme ve zayıatı, işçilik, yüklenici genel giderleri ve kârı dâhil, 1 m ² fiyatı: Ölçü: Projesi üzerinden boya yapılan yüzeyler ölçülür. Tüm boşluklar düşülür. Not: 3 m'den yüksek duvar ve tavanlarda ayrıca iş iskelesi verilir. Sıva için iş iskelesi varsa, ayrıca boyaya verilemez.			
26	15.275.1102	200/250 kg kireç/çimento karışımı kaba ve ince harçla sıva yapılması (iç cephe sıvası)	m ²		
		Teknik Tarifi: 1 m ² dişli kuma 200 kg çimento ve 0,128 ton torbalı sönmüş kireç katılarak hazırlanan harçla ortalama 2 cm kalınlığında kaba sıva yapılması, üzerine 1 m ² mil kuma 250 kg çimento ve 0,076 ton torbalı sönmüş kireç katılarak hazırlanan harçla ortalama 0,8 cm kalınlığında ince sıva yapılması, gerekli zamanlarda sulanması, duvar yüzeyinin temizlenmesi, her türlü malzeme ve zayıatı, işçilik, çalışma sehpaları inşaat yerindeki yükleme, yatay ve düşey taşıma, boşaltma, yüklenici genel giderleri kârı dâhil, 1 m ² fiyatı: Ölçü: Sıvanan bütün yüzeyler projesi üzerinden hesaplanır.			
27	15.250.1101	2.5 cm kalınlığında 400 kg çimento dozlu şap yapılması	m ²		
		Teknik Tarifi: Proje ve detay projesine göre, şap yapılacak yüzeyin temizlenmesi, yıkanması, 1 m ² kuma 400 kg çimento katılarak elde edilen harçla 2x2 cm kesitinde rendelenmiş çitlerle yapılan anolara şaşırtmalı ortalama 2,5 cm kalınlığında mala perdahlı şap yapılması, gerektiğinde sulanması, temizlenmesi, yıkanması için gerekli her türlü malzeme ve zayıatı, işçilik, inşaat yerindeki yükleme, yatay ve düşey taşıma, boşaltma, müteahhit genel giderleri ve kârı dâhil, 1 m ² fiyatı: ÖLÇÜ: Şap yapılan yerin alanı projesi üzerinden hesaplanır.			
28	15.470.1010	PVC ve alüminyum doğramaya profil ile 4+4 mm kalınlıkta 12 mm ara boşluklu çift camlı pencere ünitesi takılması	m ²		
		Teknik Tarifi: 4+4 mm kalınlıkta, 12 mm ara boşluklu çift camlı pencere ünitesinin takılacağı yerin ölçüsüne göre hazırlanması, cam yuvasına takozların konulması ve camın yuvası yerleştirilmesi, profil ve fitilin yerine oturtulması, camlama takozları ile ünitenin dengelenmesi, profillerin birleşim yerlerine puntalama şeklinde nötral (asitsiz) silikon çekilmesi, inşaat yerinde yükleme, yatay düşey taşıma ve boşaltma, her türlü malzeme ve zayıatı, işçilik araç ve gereç giderleri, yüklenici genel giderleri ve kârı dâhil 1 m ² fiyatı:			

İhale

Makamı

TEKNİK ŞARTNAME (İş Kalemleri)

İşin Adı: DIYARBAKIR İLİ ÇINAR İLÇESİ KILIÇKAYA İLK VE ORTAOKULU ONARIM İŞİ

İş Grubu: Ana Grup>İnşaat İmalatları

Sayfa 5 / 5

Porsantaj

S.	Poz No	İmalatın Cinsi	Birim	Miktarı	(%)
No					

Ölçü: Projedeki ölçülere göre cam takılan alanlar hesaplanır.
Not: Profil ve fitil bedeli kendi doğrama pozundan ödenir.

Fesih SARI
İnş. Tek

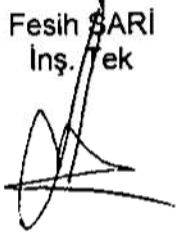

İhale

Makamı

TEKNİK ŞARTNAME (İş Kalemleri)

İşin Adı: DIYARBAKIR İLİ ÇINAR İLÇESİ KILIÇKAYA İLK VE ORTAOKULU ONARIM İŞİ

İş Grubu: Ana Grup>Elektrik Tesisatı

Sayfa 1 / 4

Persantaj

S.	Poz No	İmalatın Cinsi	Birim	Miktarı	(%)
1	35.190.1301	En az 20 x 12 mm (tek bölmeli) PVC kablo kanalları	m		
		<p>Teknik Tarifi: PVC Kablo Kanalları (Ölçü: m)Bina içinde; kuvvetli ve zayıf akım iletkenlerinin emniyetli şekilde taşınmasında kullanılmak üzere tasarlanmış, TS EN 50085-1, TS EN 50085-2-1, standartlarına uygun, TS EN 60695-2-11 standardına uygun olarak alev iletmeyen, malzemeden imal edilmiş, mekanik darbelerle dayanıklı, kendiliğinden sönen PVC, atmosferik ve UV ışınlarına dayanıklı, IP 40 koruma sınıfı, CE uygunluk işareti ile piyasaya arz edilmiş Atık Elektrikli Ve Elektronik Eşyaların Kontrolü (RoHS) yönetmeliğine uygun, -25 °C ıla +60 °C ortam sıcaklığında çalışabilen, dielektrik akımı 260 kW/cm'ye dayanıklı, RAL 9010 beyaz renkli,(100 mm ve üstündeki ebatlardaki kanallar için kilitlemeli ve folyo kaplamalı). Kullanılan iç köşe, dış köşe ve dirsek aksesuarları menteşeli tip ve hareketli olan, Kanal tabanlarında duvara montajı kolaylaştıran şablonlaşmış dikey ve yatay montaj delikleri bulunan, PVC kanalların temini, iş yerine nakli, yerine montajı, bağlantılarının yapılması, iç köşe, dış köşe, dirsek, sonlandırma, T dirsek ve çerçeveler gibi her türlü bağlantı elemanları dâhil işler halde teslimi.</p>			
2	35.110.1102	3x100 A'e kadar Icu: 35 kA, I1 (0,8-1) In, 3 kutuplu, 400 V AC'de en az Icu: 35 kA, Termik Koruma ayarlı, Manyetik Koruma Sabit, Kompakt tip termik ve manyetik koruyuculu şalterler	Adet		
		<p>Teknik Tarifi: Kompakt tip, havalı ortamda kesme yapan, el hareketinden bağımsız açtırma mekanizmalı, termik aşırı akım ve manyetik kısa devre koruması bulunan akım sınırlama özelliği olan Ics değeri en az %50 Icu değerine eşit olan, TS EN 60947-2 standardına uygun CE uygunluk işareti ile piyasaya arz edilmiş kompakt şalter temin ve montajı (I1: Ayarlanabilen termik koruma açma akımı, I3: Sabit veya ayarlanabilen manyetik koruma açma akımı, In: Anma akımı, Icu: Kısa devre kesme kapasitesi, Ics: İşletme kısa devre kesme kapasitesi) Not: Tip testleri yapılmış olacaktır.</p>			
3	35.125.1101	3x10 A'e kadar, Kuru tip koruyucusuz kontaktörler (TS -3629) (TS EN 60947-4-1)	Adet		
		<p>Teknik Tarifi: Kuru tip koruyucusuz kontaktörler (Ölçü: Adet)AC3 sınıfı, koruyucu röleleri bulunmayan aynı kumanda düğmeleri ile kuru tip üç fazlı kontaktör temin ve montajı, yardımcı kontaklar her nevi malzeme ve işçilik dâhil. Ölçü: Monte edilmiş kontaktör adedi sayılır.</p>			
4	35.125.1760	Aydınlatma kontrollünde kullanılan Zaman rölesi	Adet		
		<p>Teknik Tarifi: Aydınlatma kontrollünde kullanılan Zaman rölesi. (Ölçü: Adet, İhzarat %60)Belirli gerilim sınırları dâhilinde kullanılmak üzere tasarlanmış elektrikli teçhizat ile ilgili yönetmeliğe (2014/35/AB), Elektromanyetik uyumluluk yönetmeliğine (2004/108/AT), TS EN 60730-2-7 standart ve direktiflerine göre tip test raporları ve CE Uygunluk İşaretili, Ayarlanan zaman dilimine göre programı sayesinde hesaplayarak istenilen saatlerde aydınlatma kontrolünü sağlayan, çıkış kontaktlarına hatiz, pilli, kullanma kılavuzuna sahip dijital zaman rölesinin temini, iş yerine nakli her türlü ufak malzeme dâhil, test edilerek çalışır halde teslimi.</p>			
5	35.130.1101	400 V'a kadar, Otomatik kumandalı merkezi kompanzasyon bataryaları (30 kVAR'a kadar)	kVAR		
		<p>Teknik Tarifi: Kondansatörleri, devreye sokup çıkaracağı kontaktörleri ve bu devrelere ait sigortaları, kumanda devresi sigortaları, kontaktörlere kumanda eden pako şalterleri,röle için gerekli akım trafosu dahil üç fazlı kompanzasyon bataryasının temini yerine montajı,işler halde teslimi.(Reaktif güç kontrol rölesi,termik ve manyetik koruyuculu şalter,pano bedeli hariçtir.)Ölçü birimi olarak kondansatörün seçilen gerilim değerindeki kVAR cinsinden güç değeri dikkate alınır.)</p>			
6	35.130.1151	400 V'a kadar, İlave kompanzasyon bataryaları	kVAR		
		<p>Teknik Tarifi: Kompanzasyon bataryalarının 30 Kvar dan büyük olduğu durumlarda 723-400 pozuna ilave olarak ilk 30 kVAR'dan sonraki her bir Kvar için</p>			
7	35.130.2301	En az 12 kademeli Reaktif Güç Kontrol Rölesi (SVC)	Adet		
		<p>Teknik Tarifi: 3 Akım Trafolu, 3x380 V AC Beslemeli,12 kademeli Reaktif güç kontrol rölesi,kademelere ek olarak bağlanan bir yarı iletken sürücü sayesinde herbir monofaze şönt reaktörün gücünü ayarlanabilir bir değerde devreye alabilen,bağlı olduğu kompanzasyon sistemindeki kondansatörlerin güçlerini otomatik olarak ölçebilen,akım ve gerilim bağlantılarındaki hataların düzeltilmesi için ikaz ederek sistemi devre dışı bırakarak koruyabilen,yük durumuna göre ihtiyaç olan kondansatör kademelerini seçerek beraber devreye alabilen veya çıkarabilen anızalı kondansatörleri tespit edebilen,Kompanzasyon arızalarında;aşırı kompanzasyon,eksik kompanzasyon,arızalı kondansatör,oran aşma alarmı uyarılarını verebilen ve bağlı olduğu sisteme ait fazın gerilim değeri(V),akım trafosununun bağlı olduğu faz akımının RMS değerini,sistemin katsayısını(cosφ), sistemin çektiği Aktif gücü(W),Reaktif Gücü(Var) Görünür gücü(VA),toplam Harmonikler,Aktif Enerji(kWh)İndüktif Reaktif -Kapasitif Reaktif Enerji (kVARh) değerlerini ölçebilen ve pano montajına uygun ebatlardaki cihazın,işyerine temini projesine uygun olarak montajı ve her nevi malzeme ve işçilik dahil işler halde teslimi.</p>			
8	35.130.2603	30 kVAR (3x50A)'a kadar, Endüktif Yük sürücü	Adet		
		<p>Teknik Tarifi: Endüktif yük sürücüleri, içerisindeki yarı iletken anahtarlar elemanları ile şönt reaktörlerinin faz açısını farklı değerlerde tetikleyerek,monofaze şönt reaktörlerini istenen güç değerlerinde devreye alan,3 adet 230V monofaze şönt reaktör bağlanabilen, en az 1000 adım faz açısı kontrolü ile endüktif yük sürebilen cihazların,işyerine temini projesine uygun olarak montajı ve her nevi malzeme ve işçilik dahil işler halde teslimi</p>			
9	35.130.2704	230 V, 5 kVAR'a kadar, Şönt Reaktör	Adet		
		<p>Teknik Tarifi: TS EN 61558-2-20, TS EN 60076-6 standartlarını sağlayan, nominal gerilimi 230VAC-1000VAC olan, 50 Hz frekansında çalışan, 3kV izolasyona sahip, en az 120 °C termik korumalı şönt reaktörün işyerine temini projesine uygun olarak montajı ve her nevi malzeme ve işçilik dahil işler halde teslimi.</p>			
10	35.105.1110	16 A'e kadar (3 kA), Anahtarlı Otomatik Sigortalar (3 kA kesme kapasiteli)	Adet		

★

İhale

Makamı

TEKNİK ŞARTNAME (İş Kalemleri)

İşin Adı: DIYARBAKIR İLİ ÇINAR İLÇESİ KILIÇKAYA İLK VE ORTAOKULU ONARIM İŞİ

İş Grubu: Ana Grup>Elektrik Tesisatı

Sayfa 2 / 4

Persantaj

S.	Poz No	İmalatın Cinsi	Birim	Miktarı	(%)
No					
		Teknik Tarifi: Anahtarlı Otomatik Sigortalar (3 kA kesme kapasiteli) (Ölçü: Adet) Aynı zamanda anahtar vazifesi gören 3 kA kısa devre kesme kapasiteli, 2 ve 4 kutupluları nötr ve faz kesme özelliğine haiz, B veya C eğrisi, TS 5018-1 EN 60898-1 standartlarına uygun olarak üretilmiş, CE uygunluk işareti ile piyasaya arz edilmiş otomatik sigortanın temin ve montajı, her nev'i malzeme ve işçilik dâhil.			
11	35.105.1112	40 A'e kadar (3 kA), Anahtarlı Otomatik Sigortalar (3 kA kesme kapasiteli) (TS 5018-1 EN 60898-1)	Adet		
		Teknik Tarifi: Aynı zamanda anahtar vazifesi gören 3 kA kısa devre kesme kapasiteli, 2 ve 4 kutupluları nötr ve faz kesme özelliğine haiz, B veya C eğrisi, TS 5018-1 EN 60898-1 standartlarına uygun olarak üretilmiş, CE uygunluk işareti ile piyasaya arz edilmiş otomatik sigortanın temin ve montajı, her nev'i malzeme ve işçilik dâhil.			
12	35.140.2508	3x2,5 mm ² , TS 9756 HD 21.1 S2, TS 9756 HD 21.1 S4, TS 9757 HD 21,2 S2, TS 9758 HD 21,3S3, TS 9759 HD 21,4 S2, TS 9760 HD 21,5 S3, TS IEC 227-6, TS HD 21,8 S1, TS HD 21,13 S1'e uygun kurşunsuz PVC izoleli kablolar ile besleme hattı tesisi NVV (NYM)	m		
		Teknik Tarifi: NVV (NYM) tipi kurşunsuz PVC izoleli kablolar ile besleme hattı tesisi (Ölçü: m)TS EN 50525-1, TS 9756 HD 21.1 S4, TS 9758 HD 21.3 S3, TS 9760 HD 21.5 S3, TS IEC 227-6, TS HD 21.13 S1'e uygun kurşunsuz PVC izoleli NVV (NYM) kablolar ile besleme hattı tesisi edilmesi.(boru dâhil değildir.) Not: TS EN 50575 ve TS EN 50575/A1 standartlarına, 305/2011/AB Yapı Malzemeleri Yönetmeliğine uygun olarak üretilmiş, CE uygunluk işaretiyle piyasaya arz edilmiş ve üreticinin performans beyanı ve Avrupa Birliği tarafından akredite edilmiş kuruluşlardan alınmış Performans Değişmezlik Sertifikasına sahip olacaktır. Ölçü: BFT No: 35.140.2100'deki gibi.			
13	35.160.1500	Güvenlik hattı priz sortisi, Priz sortisi	Adet		
		Teknik Tarifi: Güvenlik hattı priz sortisi.PVC boru içerisinde linye ve sortli hatları en az 2,5 mm ² kesitte faz, nötr ve güvenlik hattı prizde faz, nötr ve güvenlik iletkenleri TS EN 60445'a göre renklendirilmiş plastik izoleli cinsinden olmak üzere buat, klamens, priz, her nevi malzeme temini, iş yerine nakil ve işçilik dâhil, komple güvenlik hattı priz sortisi yapılması. Ölçü: Linye hattı 35 metreden fazla olunca besleme hattı olarak BFT No 35.140.2000'den ödeme yapılır.			
14	35.170.1105	Sıva üstü, min. 60x60 ebatlarında LED li tavan armatürü (ışık akısı en az 3300 lm, armatür ışık sal verimi en az 100 lm/w olan).	Adet		
		Teknik Tarifi: LED Tavan Armatürleri (Ölçü: Adet)Gövdesi en az 0,5 mm, çerçevesi en az 0,7 mm DKP sacdan imal edilmiş, en az 1 mm kalınlığında opal PMMA difüzörlü, en az IP 40 koruma derecesine sahip armatürün iş yerinde temini, her nevi malzeme, işçilik ve montajı dâhil çalışır halde teslimi.Bütün led armatürler: ENEC sertifikalı veya TSE ürün belgeli veya akredite bir belgelendirme kuruluşu tarafından ürün belgesine haiz olan sürücülü ve sürücü PFC değeri en az 0,95 olacaktır. Kullanılan ledler IESNA LM-80 belgeli olacaktır. Armatürlerin kullanım ömrü TM-21 hesaplama tablosuna göre en az 50000 (L70) saat, armatür renksel geriverim değeri (CRI) en az 80 olacaktır ve homojen ışık dağılımına sahip olacaktır. Armatürler TS EN 60598-1, TS 8698 EN 60598-2-1, TS EN 60598-2-2 standartlarına, armatür sürücüleri TS EN 61347-1 ve TS EN 61347-2-13 standartlarına ve (2014/35/AB) Belirli Gerilim Sınırları İçin Tasarlanan Elektrikli Ekipman ile ilgili yönetmeliğe uygun olarak CE uygunluk işaretiyle piyasaya arz edilmiş olacaktır. Armatürler akredite bir laboratuvarından alınmış IESNA LM-79 standartlarına uygun fotometrik ölçüm raporuna sahip olacak, IP koruma derecesi testleri TS 3033 EN 60529 standardına, IK koruma derecesi testleri TS EN 62262 standardına göre yapılmış olacaktır. Ayrıca armatürler Atık Elektrikli ve Elektronik Eşyaların Kontrolü Yönetmeliğine uygun üretilmiş olacaktır. Not: Led armatür pozlarında belirtilen ışık akısı (lm) değerleri armatürün çıkış değeridir, tüketim gücü ise armatürün şebekeden çektiği toplam gücü ifade eder.			
15	35.170.4004	Led projektör, ışık akısı en az 8500 lm, armatür ışık sal verimi en az 110 lm/w.	Adet		
		Teknik Tarifi: Led Projektörler (Ölçü: Adet)Gövdesi ile ön cam çerçevesi enjeksiyon alüminyum dökümden imal edilmiş, fırın boya ile boyanmış, ön camı temperlenmiş, 250 °C ısıya ve darbelerle karşı dayanıklı, en az IP 65 koruma derecesine ve IK 09 koruma derecesine sahip, (-20 °C ile +85C°) arasında çalışabilen, (tavana, duvara, zemine) montaj yapılabilmesi için gerekli montaj aparatları bulunan, projektörler ise TS EN 60598-2-5 standartlarına ve (2014/35/AB) Belirli Gerilim Sınırları İçin Tasarlanan Elektrikli Ekipman ile ilgili yönetmeliğe uygun olarak CE uygunluk işaretiyle piyasaya arz edilmiş olan projektörün iş yerinde temini, her nevi malzeme ve işçilik dâhil işler halinde teslimi. Not: ENEC sertifikalı veya TSE ürün belgeli veya akredite bir belgelendirme kuruluşu tarafından ürün belgesine haiz sürücülü ve sürücü PFC değeri en az 0,95 olacaktır. Kullanılan ledler IESNA LM-80 belgeli olacaktır. Kullanım ömrü TM-21 hesaplama tablosuna göre en az 50000 (L70) saat, renksel geriverim değeri (CRI) en az 65 olacaktır. Projektörler akredite bir laboratuvarından alınmış IESNA LM-79 standartlarına uygun fotometrik ölçüm raporuna sahip olacak, IP koruma derecesi testleri TS 3033 EN 60529 standardına, IK koruma derecesi testleri TS EN 62262 standardına göre yapılmış olacaktır.			
16	35.170.7203	T1-1x40 W'lık Armatür, FLÖRESAN ARMATÜRLER (TS 8697 EN 60598-1-TS EN 60598-1-2) (**)	Adet		
		Teknik Tarifi: Tip T1 floresan armatür: En az 0,50 mm kalınlığında demir sacdan özel profilli 10-15 cm derinlik ampul, cins ve adedine göre genişlik ve uzunlukta kasası aşağıdaki ölçülerde, 3-4 mm kalınlıkta ışık geçirgenliği en az %75 olan polikarbon kapaklı sac veya alüminyum çerçeveli, elektronik balastlı, kilitle tip duyu, bağlantı kabloları her nevi malzeme ve işçilik dâhil, sıva üstü armatürün temini, iş yerine nakli, bağlantılarının ve ayarlarının yapılması her nevi malzeme ve işçilik dâhil işler halinde teslimi.			
17	35.170.7303	U-1x40 W'lık Armatür, FLÖRESAN ARMATÜRLER (TS 8697 EN 60598-1-TS EN 60598-1-2) (**)	Adet		
		Teknik Tarifi: Tip U etanj floresan armatür: Contalı, menteşeli, açılabilir ve kulaklı vidalarla sıkıştırılabilen içine elektrostatik boyalı sac monte edilmiş polikarbonat gövde, şeffaf polikarbon kapaklı, en az 8 cm derinlik, ampul cins ve adedine göre genişlik ve uzunlukta, en düşük IP 65 koruma derecesine sahip elektrostatik toz boyalı armatür, floresan ampulü, elektronik balastları, TS EN 60400 standardına uygun duyu, bağlantı kabloları, her nevi malzeme ve işçilik dâhil komple etanj armatür iş yerine nakli ve yerine			



İhale

Makamı

TEKNİK ŞARTNAME (İş Kalemleri)

İşin Adı: DIYARBAKIR İLİ ÇINAR İLÇESİ KILIÇKAYA İLK VE ORTAOKULU ONARIM İŞİ

İş Grubu: Ana Grup>Elektrik Tesisatı

Sayfa 3 / 4

S.	Poz No	İmalatın Cinsi	Birim	Miktarı	Pursantaj (%)
No					
		montajı, bağlantılarının ve ayarlarının yapılması her nevi malzeme ve işçilik dâhil işler halde teslimi.			
18	35.185.1101	Gömme normal anahtar (TS 4915 EN 60669-1), AYRI YAPILAN TESİSAT KISIMLARI	Adet		
		Teknik Tarifi: ANAHTARLAR (Ölçü: Adet)TS EN 60669-1'e, uygun en az 250 V ve 6 A.e dayanabilecek kontaktları ve vidalı bağlantı uçları bulunan, yanmayan malzemeden gövdeli ve kapaklı normal anahtar, temini, iş yerine nakli, kasası her nevi ufak malzeme ve işçilik dâhil yerine montajı ile birlikte.			
19	35.185.1102	Gömme komütatör anahtar (TS 4915 EN 60669-1), AYRI YAPILAN TESİSAT KISIMLARI	Adet		
		Teknik Tarifi: ANAHTARLAR (Ölçü: Adet)TS EN 60669-1'e, uygun en az 250 V ve 6 A.e dayanabilecek kontaktları ve vidalı bağlantı uçları bulunan, yanmayan malzemeden gövdeli ve kapaklı normal anahtar, temini, iş yerine nakli, kasası her nevi ufak malzeme ve işçilik dâhil yerine montajı ile birlikte.			
20	35.185.1201	Gömme topraklı priz (TS-40), AYRI YAPILAN TESİSAT KISIMLARI	Adet		
		Teknik Tarifi: PRİZLER (Ölçü: Adet)TS-40'a uygun, en az 250 V. ve en az 10 A.e dayanabilecek şekilde kontaktları ve vidalı bağlantı uçları ve güvenlik hattına bağlanabilecek kontaktları bulunan, yanmayan malzemeden gövdeli normal priz temini, kasası, her nevi ufak malzeme ve işçilik dâhil yerine montajı.			
21	35.150.2156	3x25 mm ² , 1 kV yer altı kabloları ile kolon ve besleme hattı tesisi (N2XH, 0,6/1 kV)	m		
		Teknik Tarifi: N2XH tipi 1KV yer altı kabloları ile kolon ve besleme hattı tesisi: (Ölçü: m.) TS HD 604 S1 standardına uygun, N2XH, 0,6/1kV kablolar ile bina içinden siva üstünde, konsollar veya kroşeler üzerinden duvara, tavana veya kanallar içine, bina dışında kanallar içine döşenmek üzere yer altı kablosunun işyerinde temini, geçit ve güvenlik boruları, her nevi malzeme kroşe ve işçilik dahil. Not: TS EN 50575 ve TS EN 50575/A1 standartlarına, 305/2011/AB Yapı Malzemeleri Yönetmeliğine uygun olarak üretilmiş, CE uygunluk işaretiyle piyasaya arz edilmiş ve üreticinin performans beyanı ve Avrupa Birliği tarafından akredite edilmiş kuruluşlardan alınmış Performans Değişmezlik Sertifikasına sahip olacaktır.			
22	35.160.3102	Komütatör Sorti, Halogenfree kablolu aydınlatma sortisi	Adet		
		Teknik Tarifi: Halogen free kablolu aydınlatma sortisi (Ölçü: Adet, İhzarat: %60) Halojenfree alev yamaz boru içerisinde linye hatları en az 2,5 mm ² sorti hatları en az 1,5 mm ² , TS EN 60332-1-2, TS EN 60754-1/2 ve TS EN 61034-2 standartlarına uygun, faz ve nötr iletkenleri TS 6249'a göre renklendirilmiş plastik izoleli (HO7Z, O7Z1) cinsinden olmak üzere buat, klemens, anahtar, armatür, tespit takozu, her nevi malzeme temini, iş yerine nakli ve işçilik dâhil komple siva üstü veya siva altı aydınlatma sortisi yapılması (armatür hariç). Duvar kalınlıkları normalden fazla olduğu hallerde fiyat farkı ödenmez. (TS EN 61386-1/21/22 standartlarına uygun CE uygunluk işaretlemesi iliştirilmiş halogenfree alev yamaz boru sortisi fiyatına dâhildir).Not: TS EN 50575 ve TS EN 50575/A1 standartlarına, 305/2011/AB Yapı Malzemeleri Yönetmeliğine uygun olarak üretilmiş, CE uygunluk işaretiyle piyasaya arz edilmiş ve üreticinin performans beyanı ve Avrupa Birliği tarafından akredite edilmiş kuruluşlardan alınmış Performans Değişmezlik Sertifikasına sahip olacaktır.			
23	35.160.3104	Paralel Sorti, Halogenfree kablolu aydınlatma sortisi	Adet		
		Teknik Tarifi: Halogen free kablolu aydınlatma sortisi (Ölçü: Adet, İhzarat: %60) Halojenfree alev yamaz boru içerisinde linye hatları en az 2,5 mm ² sorti hatları en az 1,5 mm ² , TS EN 60332-1-2, TS EN 60754-1/2 ve TS EN 61034-2 standartlarına uygun, faz ve nötr iletkenleri TS 6249'a göre renklendirilmiş plastik izoleli (HO7Z, O7Z1) cinsinden olmak üzere buat, klemens, anahtar, armatür, tespit takozu, her nevi malzeme temini, iş yerine nakli ve işçilik dâhil komple siva üstü veya siva altı aydınlatma sortisi yapılması (armatür hariç). Duvar kalınlıkları normalden fazla olduğu hallerde fiyat farkı ödenmez. (TS EN 61386-1/21/22 standartlarına uygun CE uygunluk işaretlemesi iliştirilmiş halogenfree alev yamaz boru sortisi fiyatına dâhildir).Not: TS EN 50575 ve TS EN 50575/A1 standartlarına, 305/2011/AB Yapı Malzemeleri Yönetmeliğine uygun olarak üretilmiş, CE uygunluk işaretiyle piyasaya arz edilmiş ve üreticinin performans beyanı ve Avrupa Birliği tarafından akredite edilmiş kuruluşlardan alınmış Performans Değişmezlik Sertifikasına sahip olacaktır.			
24	35.440.1112	3 saat süreli, çift yüzü sürekli yanan acil durum yönlendirme armatürü (floresan lambalı)	Adet		
		Teknik Tarifi: Acil durum yönlendirme armatürü (floresan lambalı). (Ölçü: Adet, İhzarat: %60)Demir sacdan veya alüminyum malzemeden üretilmiş özel profilli, veya alüminyum malzemeden üretilmiş 1x8 W floresan ampulü, kilitle tip duyları, kesintide yanan tipleri şebeke gerilimi kesintisinde otomatik olarak devreye girerek, sürekli yanan tipleri şebeke gerilimi varken yanan ve şebeke gerilimi kesintisinde otomatik olarak devreye girerek belirtilen acil durum çalışma süresi kadar aydınlatma sağlayacak şekilde özel geçmeli soketle bağlanan, 70 °C'de sürekli çalışabilecek özellikle yüksek sıcaklık tipi kuru tip bakım gerektirmeyen Nikel Kadmiyum aküsü, elektronik lamba besleme, akü şarj ve transfer devresi, akü düşük gerilim ve aşırı deşarj koruma devreleri, akü şarj lambası dâhil, mat veya şeffaf prizmalı pleksiglaslı, renk ve işaret formatları ilgili standartlara uygun olan, tek veya çift yüzü, Atık Elektrikli ve Elektronik Eşyaların Kontrolü Yönetmeliğine, Binaların Yangından Korunması Hakkında Yönetmelik, 2014/35/AB Belirli Gerilim Sınırları için Tasarlanan Elektrikli Ekipman ile ilgili Yönetmeliğe? ve TS ISO 3864-1/2, TS ISO 7010, TS EN 60598-1, TS EN 60598-2-22, TS EN 1838 ve TS EN 50172 standartlarına uygun olarak üretilmiş, CE uygunluk işaretiyle piyasaya arz edilmiş acil durum yönlendirme armatürünün temini, iş yerine nakli ve montajı.			
25	KA/2021-13	B1 TAVAN ARMATÜRÜ (LAMBA HARIÇ)	Adet		
26	KA/2021-16	23 W, 1500 LÜMEN KOMPAKT FLORESAN ENERJİ TASARRUFLU AMPULLER	Adet		
27	KA/2021-41	12 W SIVA ALTI DAİRESEL SLIM LED PANEL ARMATÜR	Adet		
28	ZA/2021-01	2 MEGAPİKSEL VARİFOKAL LENSİLİ IR BULLET AHD KAMERA	Adet		



İhale

Makamı

TEKNİK ŞARTNAME (İş Kalemleri)

İşin Adı: DİYARBAKIR İLİ ÇINAR İLÇESİ KILIÇKAYA İLK VE ORTAOKULU ONARIM İŞİ

İş Grubu: Ana Grup>Elektrik Tesisatı

Sayfa 4 / 4
Pursantaj

S.	Poz No	İmalatın Cinsi	Birim	Miktarı (%)
		Teknik Tarifi: 2 Megapiksel 2.8 mm-12 mm arası Varifokal lens Gece Görüş özelliği, IR Ledli IP66 standartı desteği		
29	ZA/2021-05	16 KANAL AHD KAYIT CİHAZI	Adet	
		Teknik Tarifi: 16 ch 1080p AHD En az 2 HDD girişi, 16 TB'a kadar		
30	ZA/2021-08	4+1 CCTV KABLO	Metre	
		Teknik Tarifi: 1 coax + 2x0,50 mm ² + 2x 0,22 mm ²		
31	ZA/2021-13	12 VOLT / 30A METAL KASA ADAPTÖR	Adet	
		Teknik Tarifi: Malzeme: Alüminyum alaşimli Koruma : Aşırı Akım Koruması, Kısa devre / Aşırı yük / Aşırı Voltaj / Aşırı Sıcaklık Voltaj Ayarı : Var / Tripot Potans Voltaj : 12V Anma Akımı : 30 Amper		
32	ZA/2021-20	1 KVA 1F GİRİŞ / 1F ÇIKIŞ ONLINE UPS	Adet	
33	ZA/2021-23	10 METRE HDMI KABLO ALTIN UÇLU	Adet	
34	ZA/2021-28	10 METRE VGA KABLO	Adet	
35	ZA/2021-32	4 TB HDD	Adet	

Ömer GÖRDÜ
Elk. Elkr. Müh.



DIYARBAKIR İLİ ÇINAR İLÇESİ KILIÇKAYA İLK VE ORTAOKULU MAHAL LİSTESİDİR.

SIRA NO	POZ NO	İMALAT CİNSİ	MAHAL
1	15.310.1205/A	0,50 mm galvanizli düz sac levhadan sıva eteği, baca kenarı, çatı muayene pencereleri ve çatı fenerleri dipleri yapılması ve yerine konulması	ÇATI KISMI ASANSÖR BOŞLUĞUN KENARLARI POZUNA UYGUN SIVA ETEĞİ YAPILMASI
2	18.195	Her türlü ahşap, kapı kasası, kapı kanadı pencere ve camcık sökülmesi	10 ADET SINIF KAPISININ POZUNA UYGUN SÖKÜLMESİ
3	18.183	Patlayıcı madde kullanılmadan çimento harçlı kargir ve horasan inşaatın yıkılması	OKUL GİRİŞ KISMININ SOL TARAFI ATAŞMANDA GÖSTERİLDİĞİ GİBİ POZUNA UYGUN DUVAR YIKILMASI
4	18.196/01	Her türlü kiremit örtülü çatılarda kiremit aktarılması	ÇATI KISMINA POZUNA UYGUN KREMİT AKTARILMASI
5	18.198/01	Her türlü sac, pvc, çinko vb. yağmur oluğu sökülmesi	POZUNA UYGUN ÇATI OLUKLARI VE İNİŞ BORULARI POZUNA UYGUN SÖKÜLMESİ
6	771.001.020	Çinko ve sacdan her türlü sıva eteği, baca kenarı, çatı muayene pencereleri ve çatı feneri dipleri vb. sökülmesi	ÇATI KISMI ASANSÖR BOŞLUĞUN KENARLARI POZUNA UYGUN SIVA ETEĞİ SÖKÜLMESİ
7	18.198/28	Alüminyum ve PVC den yapılan her türlü kapı ve pencere doğramasının sökülmesi	OKUL GİRİŞ KISMININ SOL TARAFI ATAŞMANDA GÖSTERİLDİĞİ GİBİ POZUNA UYGUN ALÜMİNYUM DOĞRAMASININ SÖKÜLMESİ
8	153.151.002	Ø 100 mm çapında bir ucu muflu sert PVC yağmur borusu temini ve yerine tesbiti	POZUNA UYGUN ÇATI İNİŞ BORULARI POZUNA UYGUN YENİLENMESİ
9	154.651.004	Gömme silindirik iç ve dış kapı kilidinin yerine takılması (Geniş ve dar tip)	
10	154.651.008	Kapı kolu ve aynalarının yerine takılması (Kromajlı)	POZUNA UYGUN YENİ TAKILACAK KAPİ AKSESUARLARIN YENİLENMESİ
11	154.651.009	Lastik başlı tamponun yerine takılması	
12	154.651.010	Menteşenin yerine takılması	
13	486.901.001	Kapı ve Pencere Doğraması Madeni Aksanı Sökülmesi	KIRIK VE KULLANILMAZ OLAN PENCERE AKSAMININ YENİLENMESİ VE DİĞER AKSAMLARIN POZUNA UYGUN TAMİRATIN YAPILMASI
14	771.451.009	Alüminyum doğramaları pencere kolu ve aynası	
15	151.501.004	Beton santralinde üretilen veya satın alınan ve beton pompasıyla basılan, C 20/25 basınç dayanım sınıfında, gri renkte, normal hazır beton dökülmesi (beton nakli dahil)	OKUL TRETUVARI İÇİN POZUNA UYGUN BETON DÖKÜLMESİ
16	152.201.005	190 mm kalınlığında yatay delikli tuğla (190x190x135 mm) ile duvar yapılması	OKUL GİRİŞ KISMININ SOL TARAFI ATAŞMANDA GÖSTERİLDİĞİ GİBİ POZUNA UYGUN DUVAR YAPILMASI
17	Y.18.201/A106/A	Yan ve üst kenarından kenetlenen kiremit ile çatı örtüsü yapılması (Sızdırmazlık Sınıfı: Grup 1) (90 donma-çözülme çevrimine dayanıklı)	OKUL ÇATI KISMININ KIRIK ÇÜRÜK VE DEFORME OLAN KREMİTLER POZUNA UYGUN YENİLENMESİ
18	153.051.006	Mahya kiremitleri ile mahya yapılması (Sızdırmazlık Sınıfı: Grup 1) (90 donma-çözülme çevrimine dayanıklı)	OKUL ÇATI KISMI POZUNA UYGUN MAHYA YAPILMASI
19	153.301.001	Eğimli çatılarda, çatı örtüsü altına, minimum 1 mm kalınlıkta iki yüzü polietilen film kaplı cam tülü taşıyıcı laminesiz polimer bitümlü örtü ile su yalıtımı yapılması	ÇATI KISMINA POZUNA UYGUN SU YALITIMIN YAPILMASI
20	151.851.011	Ön yapılmış bileşenlerden oluşan tam güvenli, dış cephe iş iskelesi yapılması. (0,00-51,50 m arası)	OKUL DIŞ KISMINA POZUNA UYGUN TAM GÜVENLİKLİ İŞ İSKELESİ YAPILMASI
21	153.001.005	Çatı üzerine tahta kaplama yapılması	ÇATI KISMINDA KIRIK ÇÜRÜK VE DEFORME OLMUŞ OLMUŞ TAHTALARIN POZUNA UYGUN YENİLENMESİ
22	153.001.007	Rendeli ahşaptan saçak altı ve alın kaplaması yapılması	ÇATI ALIN TAHTASININ POZUNA UYGUN YENİLENMESİ
23	155.101.104	Laminat kaplamalı, iki yüzü odun lifinden yapılmış levhalarla (mdf) presli, delikli yonga levhalarla dolgu iç kapı kanadı yapılması, yerine takılması	10 ADET SINIF KAPISININ POZUNA UYGUN YENİLENMESİ

24	153.151.101	0.50 mm kalınlıkta, sıcak daldırma galvaniz üzeri boyalı düz sacdan eksiz oluk yapılması ve yerine montajı (Sac genişliği toplam 30 cm)	OKUL ÇATI OLUKLARI POZUNA UYGUN YENİLENMESİ
25	155.401.205	Eski boyalı yüzeylere astar uygulanarak iki kat su bazlı mat boya yapılması (iç cephe)	YENİ YAPILAN SINIF KISIMLARI POZUNA UYGUN BOYANMASI
26	152.751.102	200/250 kg kireç/çimento karışımı kaba ve ince harçla sıva yapılması (iç cephe sıvası)	OKUL GİRİŞ KISMIN SOL TARAFI ATAŞMANDA GÖSTERİLDİĞİ GİBİ POZUNA UYGUN SIVA YAPILMASI
27	152.501.101	2.5 cm kalınlığında 400 kg çimento dozlu şap yapılması	OKUL ÇATI KISMIN ASANSÖR VE MERDİVEN BOŞLUK ÜST KISMI POZUNA UYGUN ŞAP YAPILMASI
28	154.701.010	PVC ve alüminyum doğramaya profil ile 4+4 mm kalınlıkta 12 mm ara boşluklu çift camlı pencere ünitesi takılması	15 ADET PENCERE CAMI POZUNA UYGUN YENİLENMESİ
29	-	İnşaat imalatları sonunda oluşacak moloz ve hafriyatın belediyenin göstereceği yere aktarılması	
30	-	İmalat için kullanılacak bütün malzeme yapı denetim görevlileri tarafından kabul edilip malzemelere onay verildikten sonra yapılacaktır. Kullanılacak malzeme TSE kalitesinde olacak yapılacak iş ve işlemler Çevre Şehircilik Bakanlığı birim fiyat tariflerine uygun olarak yapı denetim görevlileri bilgisi dahilinde olacaktır.	

Fesih SARI
İnş. Tek.

KOMPANZASYON ŞEMASI

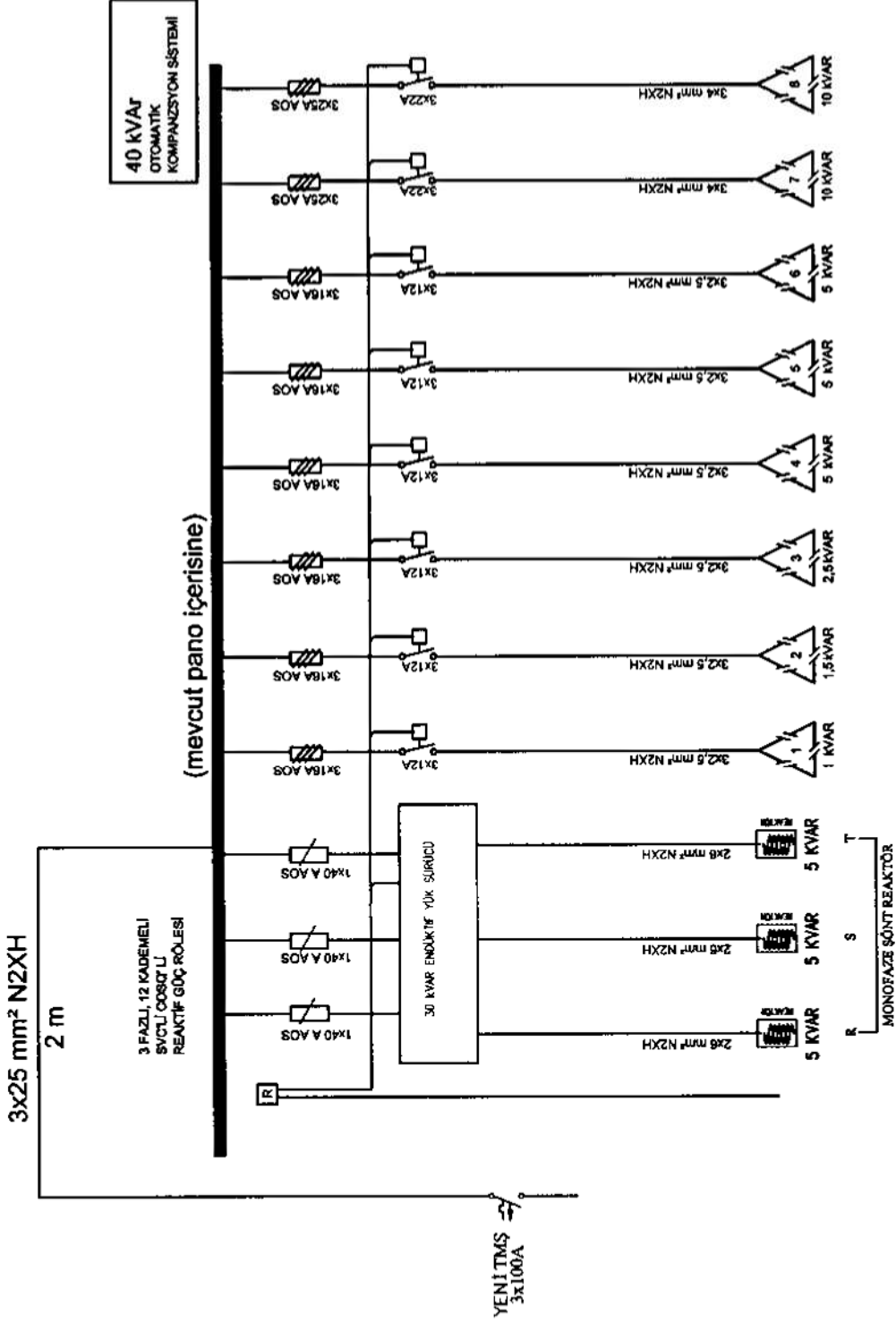

ŞÖNT REAKTÖR NÖTR KABLOLARI AYRI ÇEKİLİP NÖTR BARASINA BAĞLANACAKTIR.
SİSTEMDE KULLANILACAK SİGORTALAR C SERİSİ OLACAKTIR.
SİSTEMDE KULLANILACAK KONTAKTÖRLER KOMPANZASYON KONTAKTÖRÜ OLACAKTIR.

DIYARBAKIR İLİ ÇINAR İLÇESİ İLK+ORTAOKULU ONARIM İŞİ ELEKTRİK MAHAL LİSTESİ

KOMPANZASYON

- 1-Okulun ana panosundaki kompanzasyon sistemine ait tüm malzemeler sökülecektir.
- 2-Aynı panoya ekli atışmada belirtilen projeye göre 40kvar otomatik kumandalı SVC Röleli kompanzasyon sistemi kurulacaktır.
- 3-Kompanzasyon sisteminde 3 adet 5kvar'lık şönt reaktör ve 1 adet 30kVar(3X50A)'a kadar endüktif yük sürücüsü kullanılacaktır.
- 4-Kompanzasyon kesicisi için 1 adet 3x100 Termik korumalı ayarlı, Manyetik koruma Sabit, Kompakt tip termik manyetik koruyuculu şalterler ve 3 adet 1x40 AOS kullanılacaktır.

KAMERA SİSTEMİ

- 1-Kamera sistemi şartnamede belirtilen özelliklerde ve sayıda olacaktır.
- 2-Teknik özelliği verilen 10 adet AHD iç ve dış kamera, 16 kanal kayıt cihazı 4+1 CCTV kablo (kablo kanalı içinde), 1kVA Online Güç Kaynağı, 10m HDMI kablo, 10m VGA kablo, 1 adet 12v-30A adaptör ve 1 adet 4 TB Harici disk kullanılarak okulun kamera sistemi kurulup fahal hale getirilecektir.

İÇ AYDINLATMA

- 1- Okuldaki tüm anahtar ve prizler (çocuk korumalı) yenilenecektir.
- 2- Okuldaki arızalı ve kırık olan tüm armatürlerin demontajları yapılacaktır.
- 3- Okulun yangın merdiveni ve WC'leri için 25 adet B1 Tavan armatürleri (LAMBA HARİÇ) ve 25 adet 23 w, 1500 LÜMEN KOMPAKT FLORESAN ENERJİ TASARUFLU AMPÜLLERİ yapılarak aktif hale getirilecektir.
- 4- WC ler için 2 adet 12 W sıva altı Dairesel Slim Led Panel Spot Armatür takılacaktır.
- 5- Kazan dairesinin aydınlatması için toplam 5 adet u-etanş-1x40 W elektronik balastlı armatür takılıp yenilenecektir.
- 6- Okulun genelinde bulunan linye ve sortilerden; arızalı veya kopuk olanlar yenileri ile değiştirilip tüm sistemler eksiksiz çalışacaktır.
- 7-Yeni yapılacak derslik ve idari odalarına 6 adet 60x60 cm ebatlarında 40 Watt sıva üstü panel Led armatür takılıp yenilecektir.
- 8- Okulun derslik, yemekhane ve koridor 80 adet T1 1x40 W'lık Armatür, FLÖRESAN ARMATÜRLER sıva üstü takılıp yenilecektir.

ÇEVRE AYDINLATMA

Okulun 1. kat panosuna 1x16 A AOS ve zaman rölesi takılıp, okulun ön tarafına iki adet, arka tarafına bir adet, sol yan tarafına bir adet ve sağ yan tarafına ise iki adet toplamda 6 adet olmak üzere 100 Wat Power led Projektör takılıp 3x2,5 NHXMH kablo kablo kanalı içinde çekilerek faal hale getirilecektir.

ACİL YÖNLENDİRME

Toplam 2 adet 3 saat süreli çift yüzü, sürekli yanan acil durum yönlendirme armatürü kullanılarak en yakın buattan 2x1,5 kablo ile beslemeleri çekilecektir.

NOT

- Sökülecek eski malzemeler idareye tutanakla teslim edilecektir.
- Yapılacak tüm imalatlar Yapı Denetim Biriminin bilgisi dahilinde yapılacaktır. İmalata başlanmadan önce kullanılacak tüm malzemeler için numune ve/veya katalog getirilecek denetim elemanından malzeme onayı alındıktan sonra imalata geçilecektir.
- Yapılacak imalatlar Birim fiyat tariflerinde belirtilen özelliklere ve teknik şartnameye uygun, malzemeler ise yeterlilik belgelerine sahip olup, garanti belgeleri idareye teslim edilecektir.

Ömer GÖRDÜ
Elektrik Müh.

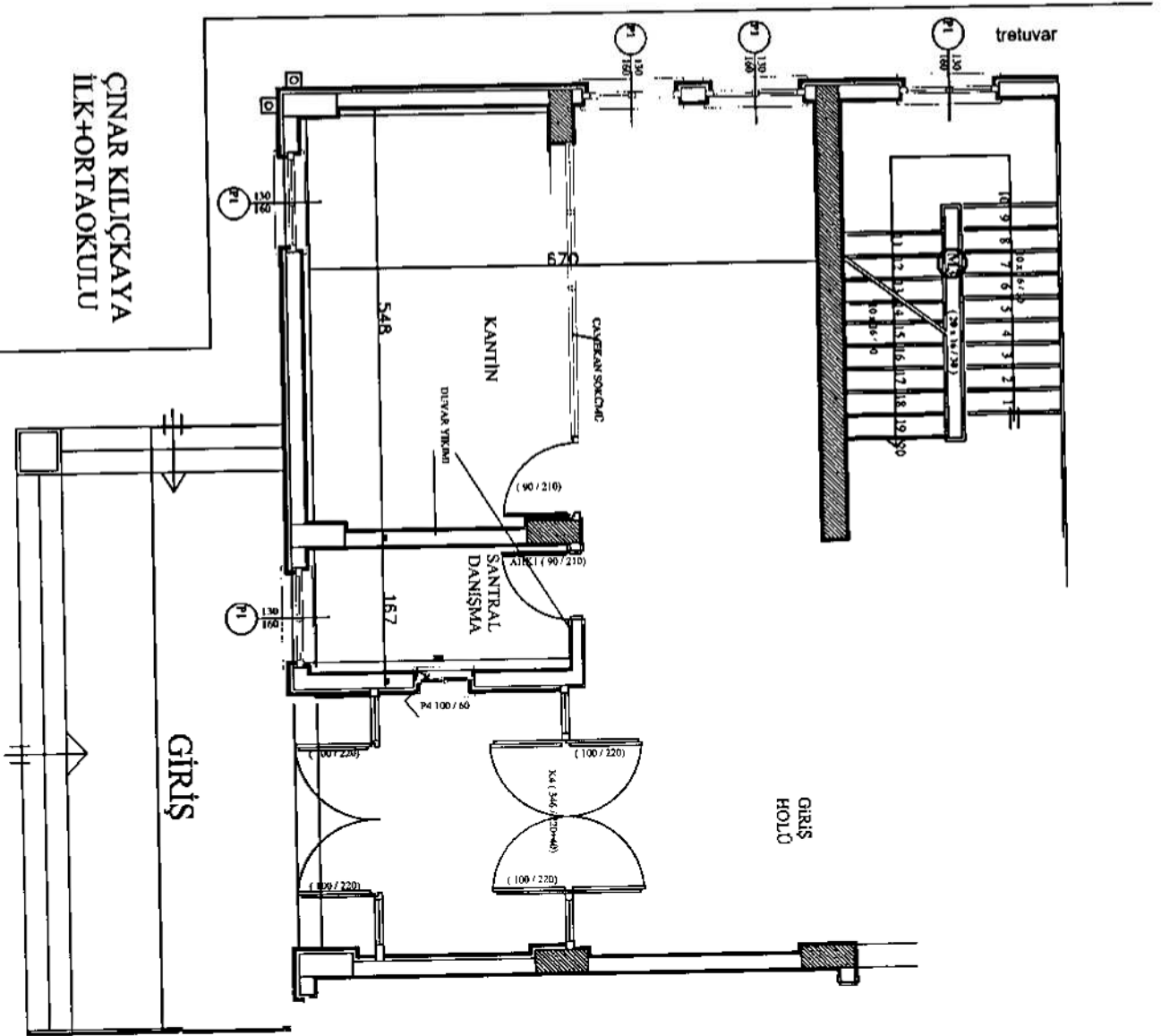

ÇINAR KILIÇKAYA
İLK+ORTAOKULU



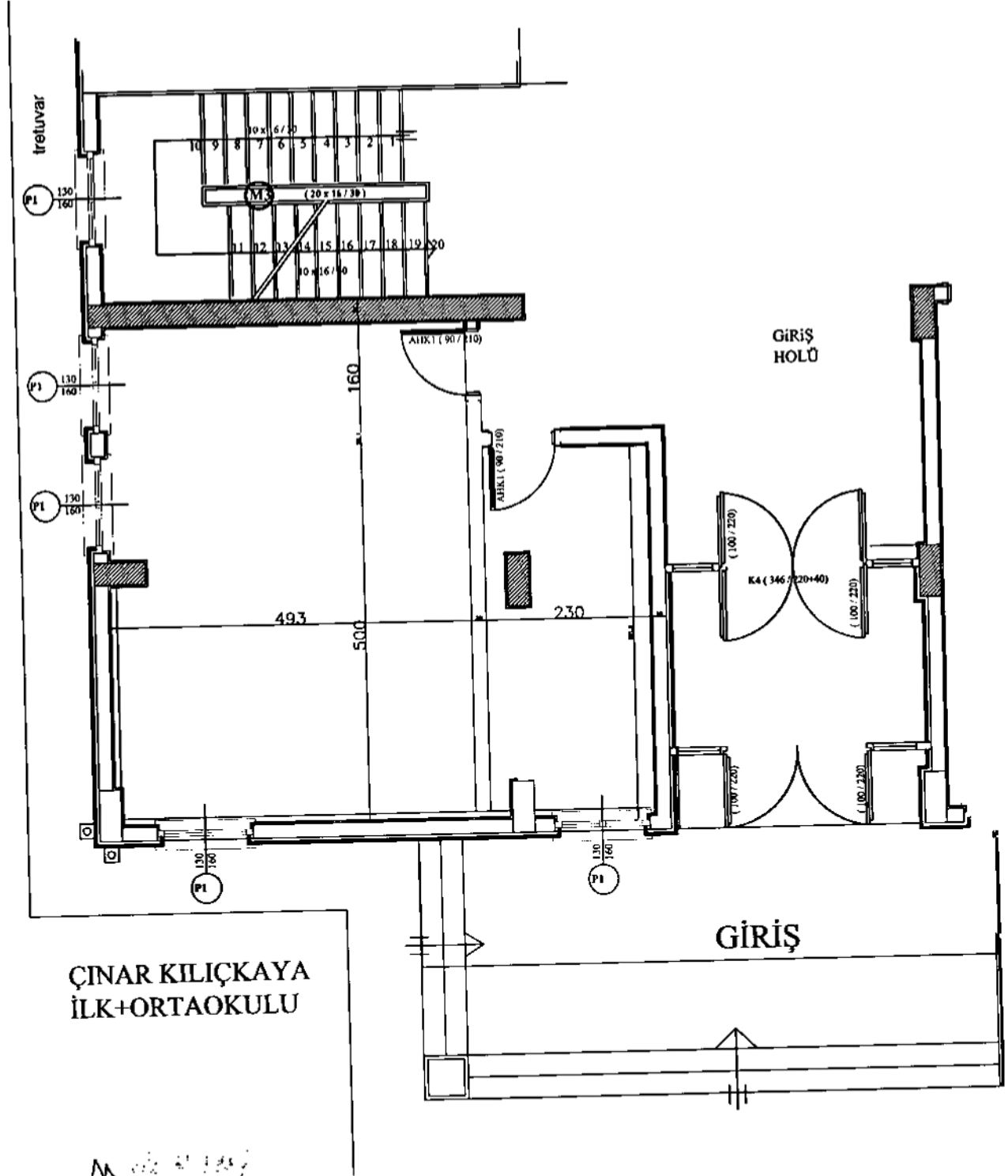

ÇINAR KILIÇKAYA
İLK+ORTAOKULU

Handwritten signature and date: 15.08.1987

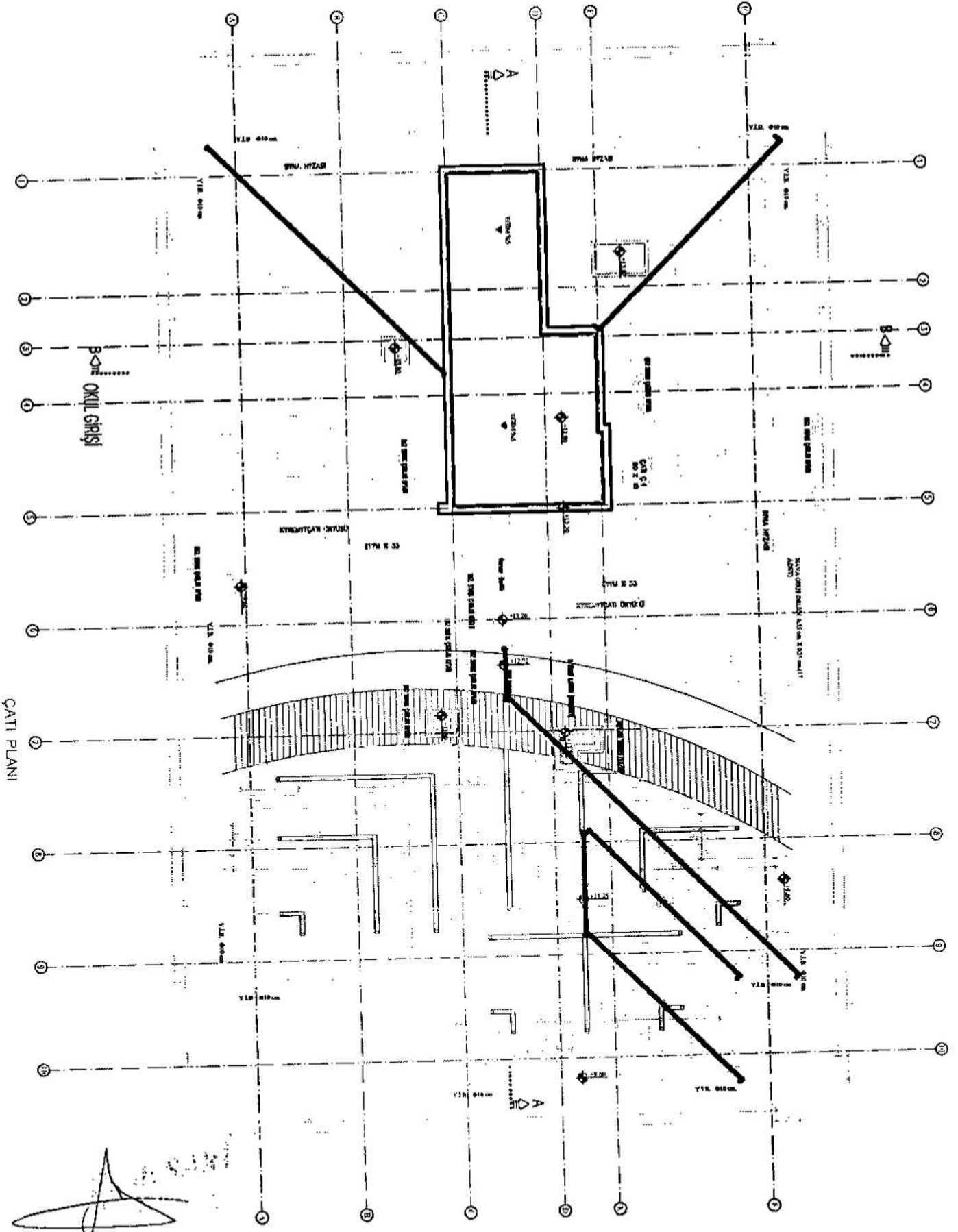

ÇATI PLANI

